



30 de mayo 2012

Índice:

1. Precios Medios Nacionales, comentarios y gráficos

2. Precios en Mercados Representativos UE

- 2.1 Cereales
- 2.2 Vinos de mesa
- 2.3 Aceites y Semillas
- 2.4 Frutas y Hortalizas
- 2.5 Vacuno
- 2.6 Ovino
- 2.7 Porcino



GOBIERNO
DE ESPAÑA

MINISTERIO
DE AGRICULTURA, ALIMENTACIÓN
Y MEDIO AMBIENTE

SECRETARÍA GENERAL TÉCNICA

Subdirección General de Estadística

sgestadi@magrama.es

<http://www.magrama.gob.es/es/estadistica/temas/default.aspx>

Publicación elaborada por la
Secretaría General Técnica
Subdirección General de Estadística



MINISTERIO DE AGRICULTURA, ALIMENTACIÓN Y MEDIO AMBIENTE

Edita

© Ministerio de Agricultura, Alimentación y Medio Ambiente
Secretaría General Técnica
Centro de Publicaciones
Catálogo de Publicaciones de la Administración General del Estado:
<http://publicacionesoficiales.boe.es/>

N.I..P.O.: 280-12-019-0

Se permite la utilización, copia o reproducción de los datos de este Boletín siempre que se cite expresamente su procedencia

PRECIOS MEDIOS NACIONALES

3

CEREALES: Subida del trigo blando panificable (0,67%), maíz grano (1,21%) y descenso de la cebada pienso (-0,64%).

VINO DE MESA: Importante subida del vino de mesa blanco (4,73%) y descenso del vino de mesa tinto (-1,11%).

ACEITES VEGETALES: Descenso en la cotización del aceite de oliva virgen (-0,14%) y refinado de girasol (-0,51%); subida del lampante de oliva (0,52%) y orujo crudo (0,52%).

CITRICOS (▲): Persiste la tónica alcista en este sector con subidas tanto en limón (2,00%) como en naranja (3,93%).

FRUTA DE HUESO (▼): Importante descenso de cotizaciones en albaricoque (-22,38%), ante el incremento de oferta.

HORTALIZAS (▼): Mal comportamiento del mercado hortícola, con destacados descensos de cotizaciones en tomate liso (-36,81%), pimiento verde italiano (-20,58%) y sandía con pepitas (-14,00%). Retrocesos en patata (-21,16%).

VACUNO (▼): Ligero retroceso del precio de las canales de vacuno, tanto de añojo como de ternera (-1,90% y -0,89%, respectivamente). Las cotizaciones del bovino para vida ceden (-1,12%).

CORDERO (▼): El precio de la canal de cordero 9-19 kilos cede esta semana (-0,27%), mientras que el del cordero 12-16 kilos lo hace en mayor cuantía (-1,47%), ajustando sus valores ante el alto precio alcanzando en semanas precedentes.

PORCINO (▲): El precio de las canales de porcino de capa se revalorizan esta semana el 1,45% de media en sus diferentes clasificaciones, manteniendo la tendencia alcista iniciada en el mes de febrero. El precio del lechón base 20 kg cede (-1,67%).

POLLOS (▼): Leve descenso en las cotizaciones de la carne de pollo (-0,60%).

HUEVOS (▼): La revalorización de los huevos en febrero y marzo (42%) se está compensando con las bajadas de abril y mayo (-20%). Esta semana caen las cotizaciones (-5,50% de media) en sus diferentes clases.

CONEJO (=): Más de un mes con precios sin variaciones en el conejo vivo de granja, si bien mantiene las cotizaciones más altas en el mes de mayo de las últimas tres campañas.

PRODUCTOS AGRARIOS (especificaciones)		Semana 20 14-20/05 2012	Semana 21 21-27/05 2012	Variación semanal euros	Variación semanal %
AGRICOLAS					
(1)	Trigo blando panificable (€/t)	241,45	243,07	1,62	0,67
(1)	Cebada pienso (€/t)	228,99	227,53	-1,46	-0,64
(1)	Maíz grano (€/t)	224,70	227,41	2,71	1,21
(4)	Arroz cáscara (€/t)	286,76	286,76	0,00	0,00
(1)	Alfalfa (€/t)	182,83	183,30	0,47	0,26
(2)	Vino blanco sin indicación geográfica (€/hgdo)	3,17	3,32	0,15	4,73
(2)	Vino tinto sin indicación geográfica (€/hgdo, 12p. color)	3,60	3,56	-0,04	-1,11
(3)	Aceite de oliva virgen de 0,8 a 2º (€/100 kg)	166,66	166,42	-0,24	-0,14
(3)	Aceite de oliva lampante, más de 2º (€/100 kg)	155,65	156,46	0,81	0,52
(3)	Aceite de orujo crudo (€/100 kg)	77,11	77,51	0,40	0,52
(3)	Aceite girasol refinado (€/100 kg)	107,65	107,10	-0,55	-0,51
(4)	Limón (€/100 kg)	27,38	27,92	0,55	2,00
(4)	Naranja (€/100kg)	18,66	19,40	0,73	3,93
(4)	Albaricoque(€/100 kg)	105,00	81,50	-23,50	-22,38
(4)	Judía verde tipo plana (€/100 kg)	96,90	93,92	-2,98	-3,07
(4)	Lechuga Romana (€/100 ud)	35,49	33,47	-2,03	-5,71
(4)	Pimiento verde tipo italiano (€/100 kg)	49,26	39,12	-10,14	-20,58
(4)	Sandía con pepitas(€/100 kg)	25,00	21,50	-3,50	-14,00
(4)	Tomate liso (€/100 kg)	51,00	32,23	-18,77	-36,81
(4)	Patata (€/100 kg)	35,90	28,30	-7,60	-21,16
GANADEROS					
(5)	Ternera, conjunto clases (€/100 kg canal)	373,02	369,71	-3,31	-0,89
(5)	Añojo, buena conformación (€/100 kg canal)	378,55	371,35	-7,20	-1,90
(5)	Bovino vivo, conjunto categorías (€/100 kg vivo)	198,11	195,90	-2,21	-1,12
(5)	Corderos 9-19 kilos (€/100 kg canal)	526,26	524,85	-1,41	-0,27
(5)	Corderos12-16 kilos (€/100 kg canal)	515,02	507,44	-7,58	-1,47
(5)	Porcino 60-55%magro (€/100 kg canal)	169,06	171,71	2,65	1,57
(5)	Porcino 50-55% magro (€/100 kg canal)	167,86	170,22	2,36	1,41
(5)	Porcino<50% magro (€/100 kg canal)	165,31	167,60	2,29	1,39
(5)	Lechon 20 kg (€/unidad)	43,20	42,48	-0,72	-1,67
(6)	Pollo, media de canales del 83% y 65% rdto. (€/100 kg canal)	184,23	183,12	-1,11	-0,60
(7)	Huevos - Clase L (€/docena)	1,33	1,26	-0,07	-5,26
(7)	Huevos - Clase M (€/docena)	1,22	1,15	-0,07	-5,74
(8)	Conejo1,8-2,2 kilo,vivo (€/100 kg)	178,53	178,53	0,00	0,00

Posición comercial: (1) Entrada industria ; (2) Salida bodega; (3) Salida almazara; (4) Granel; s/árbol, finca,almacén agricultor,alhóndiga,lonja; (5) Entrada matadero; (6) Salida muelle matadero; (7) Salida muelle centro de embalaje; (8) Salida granja; (9) Precio pagado al ganadero

PORCINO: REVISIÓN DE LAS SERIES DE PORCINO SEUROP Y LECHONES DESDE ENERO DE 2012 (semana 12 - ISC del 28 marzo 2012)

PRECIOS MEDIOS NACIONALES

■ antepenúltima campaña
■ penúltima campaña
■ campaña actual

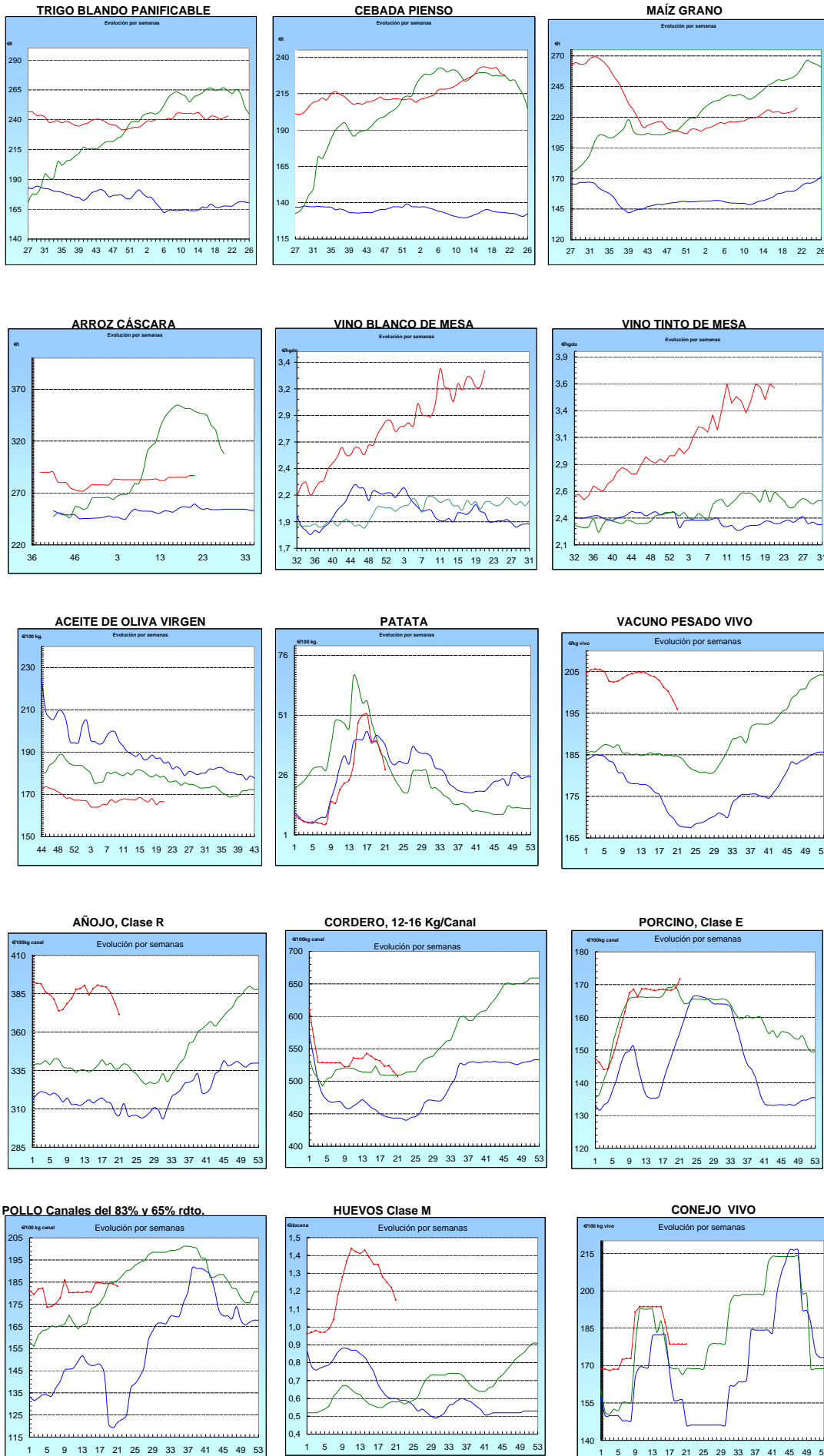

I-2 PRECIOS EN MERCADOS REPRESENTATIVOS - CEREALES

Precios en €/T.
Trigos Rgto. CE 1784/03

Precios de comercio al por mayor. Mercancía nacional y/o importada, sobre vehículo en posición almacén

PRODUCTO	MERCADO REPRESENTATIVO	Semana 14-20/05 2012	Semana 21-27/05 2012	Variación
TRIGO BLANDO PANIFICABLE	Alava	225,00	223,00	-2,00
	Albacete	225,40	225,40	0,00
	Avila	224,00	220,00	-4,00
	Barcelona	235,00	238,00	3,00
	Burgos	229,56	223,07	-6,49
	Cadiz	255,00	246,00	-9,00
	Cantabria	228,00	228,00	0,00
	Córdoba	240,00	240,00	0,00
	Cuenca	225,00	225,00	0,00
	Gerona	235,00	238,00	3,00
	Huesca	229,00	229,00	0,00
	León	225,00	225,00	0,00
	Orense	232,00	232,00	0,00
	Palencia	221,60	220,80	-0,80
	Rioja	225,00	223,00	-2,00
	Salamanca	224,80	220,80	-4,00
	Sevilla	251,60	244,00	-7,60
	Soria	224,84	222,21	-2,63
	Tarragona	228,00	233,00	5,00
	Teruel	238,00	235,00	-3,00
Valencia	235,00	232,00	-3,00	
Valladolid	220,00	219,60	-0,40	
Zamora	220,90	220,90	0,00	
Zaragoza	240,00	235,00	-5,00	
TRIGO DURO	Burgos	260,50	258,00	-2,50
	Córdoba	282,00	270,00	-12,00
	Zamora	286,00	286,00	0,00
	Zaragoza	270,00	270,00	0,00

I-2 PRECIOS EN MERCADOS REPRESENTATIVOS - CEREALES

Precios en €/T.
Cebada Rto. CE 1784/03

Precios de comercio al por mayor. Mercancía nacional y/o importada, sobre vehículo en posición almacén

PRODUCTO	MERCADO REPRESENTATIVO	Semana 14-20/05 2012	Semana 21-27/05 2012	Variación
CEBADA PIENSO	Alava	218,00	216,00	-2,00
	Albacete	215,80	213,40	-2,40
	Avila	221,00	217,00	-4,00
	Barcelona	232,00	227,00	-5,00
	Burgos	225,87	218,56	-7,31
	Cantabria	230,00	230,00	0,00
	Ciudad Real	220,20	217,00	-3,20
	Coruña	232,00	232,00	0,00
	Gerona	232,00	227,00	-5,00
	Granada	235,00	228,00	-7,00
	Guadalajara	212,00	212,00	0,00
	Huesca	220,80	216,60	-4,20
	Leon	223,00	223,00	0,00
	Lerida	225,00	221,00	-4,00
	Murcia	225,00	221,00	-4,00
	Navarra	226,00	222,00	-4,00
	Orense	232,00	232,00	0,00
	Palencia	217,80	217,00	-0,80
	Rioja	218,00	216,00	-2,00
	Salamanca	220,40	216,50	-3,90
	Segovia	213,00	210,60	-2,40
	Sevilla	225,50	224,50	-1,00
	Soria	218,00	214,54	-3,46
	Tarragona	232,00	227,00	-5,00
Teruel	212,00	210,00	-2,00	
Toledo	222,60	222,60	0,00	
Valladolid	218,90	214,30	-4,60	
Zaragoza	215,00	212,00	-3,00	
CEBADA MALTA	Burgos	245,00	245,00	0,00
	Guadalajara	240,00	234,00	-6,00
	Huesca	240,00	230,00	-10,00
	Navarra	234,00	234,00	0,00
	Palencia	245,00	245,00	0,00
	Segovia	250,00	244,00	-6,00

I-2 PRECIOS EN MERCADOS REPRESENTATIVOS - CEREALES

Precios en €/T.
 Maíz Rgto. CE 1784/03
 Arroz cáscara Rgto. CE 1785/03

Maíz grano, precios de comercio al por mayor. Mercancía nacional y/o importada, sobre vehículo en almacén
 Arroz cáscara precios a salida almacén agricultor

PRODUCTO	MERCADO REPRESENTATIVO	Semana 14-20/05 2012	Semana 21-27/05 2012	Variación
MAIZ-GRANO	Albacete	230,30	227,90	-2,40
	Asturias	231,00	231,00	0,00
	Avila	230,00	230,00	0,00
	Badajoz	228,00	232,00	4,00
	Barcelona	234,00	234,00	0,00
	Coruña	232,00	232,00	0,00
	Gerona	234,00	234,00	0,00
	Huesca	230,80	230,00	-0,80
	León	230,00	230,00	0,00
	Lérida	229,00	229,00	0,00
	Madrid	234,00	234,00	0,00
	Murcia	226,00	226,00	0,00
	Navarra	233,00	232,00	-1,00
	Pontevedra	232,00	232,00	0,00
	Rioja	236,00	235,00	-1,00
	Salamanca	229,30	228,70	-0,60
	Sevilla	226,00	224,00	-2,00
	Tarragona	226,00	227,00	1,00
	Teruel	222,00	222,00	0,00
	Valencia	238,00	238,00	0,00
Valladolid	230,00	229,50	-0,50	
Zaragoza	225,00	225,00	0,00	
ARROZ CASCARA	Sevilla Índica (Largo)	267,50	267,50	0,00
	Japónica (Redondo)	274,00	274,00	0,00
	Valencia Japónica (Redondo)	330,00	330,00	0,00
ARROZ BLANCO EXTRA	Tarragona	610,00	610,00	0,00
	Valencia	545,00	545,00	0,00

**I-3 PRECIOS EN MERCADOS REPRESENTATIVOS
VINOS BLANCO Y TINTO SIN INDICACION GEOGRAFICA
Reglamentos C.E 479/2008 y 436/2009**

**En €/hgdo, salida bodega, a granel, pago al contado sin I.V.A.
Precio de vino tinto referido al producto de 12 puntos de color**

PRODUCTO	MERCADO REPRESENTATIVO	Semana 14-20/05 2012	Semana 21-27/05 2012	Variación €
VINO BLANCO	Albacete	3,71	3,91	0,20
	Badajoz	4,05	4,05	0,00
	Ciudad Real	3,09	3,13	0,04
	Cuenca	3,49	3,49	0,00
	Toledo	2,40	2,88	0,48
VINO TINTO	Albacete	3,91	4,07	0,16
	Ciudad Real	3,20	3,22	0,02
	Cuenca	3,83	3,66	-0,17
	Murcia	2,32	2,65	0,33
	Toledo	2,99	3,14	0,15
	Valencia	3,42	3,77	0,35

I-4 PRECIOS EN MERCADOS REPRESENTATIVOS DE ACEITES

Aceites. Precios sobre almazara, en €/100 kg, sin I.V.A.Rgtos C.E. 865/04 y 826/08

Semilla de girasol. Precios en centros de demanda, en €/100 kg, sin I.V.A. Rgto C.E.E. 3405/93

PRODUCTO Y ESPECIFICACIONES	MERCADO REPRESENTATIVO	Semana 14-20/05 2012	Semana 21-27/05 2012	Variación €
ACEITE DE OLIVA VIRGEN EXTRA Menos de 0,8°	Badajoz	177,30	177,30	0,00
	Ciudad Real	176,00	175,00	-1,00
	Córdoba	179,20	177,55	-1,65
	Granada	181,50	182,00	0,50
	Jaén	174,78	177,26	2,48
	Málaga	177,00	175,60	-1,40
	Sevilla	190,64	188,65	-2,00
	Tarragona Toledo	180,30 176,00	180,30 176,00	0,00 0,00
ACEITE DE OLIVA VIRGEN De 0,8° a 2°	Badajoz	171,30	171,30	0,00
	Córdoba	160,97	161,51	0,54
	Granada	162,00	167,00	5,00
	Jaén	168,92	167,80	-1,12
	Sevilla	171,88	171,38	-0,50
	Tarragona	168,28	168,28	0,00
	Toledo	170,00	167,00	-3,00
ACEITE DE OLIVA LAMPANTE Más de 2°	Córdoba	154,17	157,15	2,98
	Granada	153,00	152,00	-1,00
	Jaén	156,94	157,50	0,56
	Málaga	159,20	157,30	-1,90
	Sevilla	158,84	158,84	0,00
	Tarragona	153,26	153,26	0,00
	Badajoz	159,30	159,30	0,00
ACEITE DE OLIVA REFINADO	Córdoba	168,85	168,85	0,00
	Jaén	169,75	169,75	0,00
	Sevilla	162,00	162,00	0,00
	Tarragona	168,28	168,28	0,00
ACEITE DE ORUJO CRUDO	Córdoba	76,00	77,20	1,20
	Jaén	77,20	77,20	0,00
	Tarragona	78,13	78,13	0,00
ACEITE DE ORUJO REFINADO	Córdoba	112,00	111,00	-1,00
	Jaén	109,05	109,05	0,00
	Tarragona	109,38	109,38	0,00
ACEITE DE GIRASOL REFINADO	Córdoba	107,50	107,50	0,00
	Sevilla	105,95	105,30	-0,65
	Tarragona	109,50	108,50	-1,00

I-5 PRECIOS EN MERCADOS REPRESENTATIVOS - FRUTAS Y HORTALIZAS**PRECIOS DE PRODUCTOS NACIONALES**

Mercados representativos de producción

Rgts. CE 1234/2007 y 543/2011

En €/100 kg, a salida agrupación de productores, envasado, sin I.V.A, incluyendo el precio del envase.

CITRICOS

PRODUCTO	MERCADO	VARIEDAD O TIPO	CAT.	CALIBRE mm.	DIA/MES				
					21/5	22/5	23/5	24/5	25/5
LIMON	Alicante	Verna	I	3-4	48,38	51,30	54,68	54,02	50,17
	Málaga	Verna	I	3-4	45,00	45,00	42,00	42,00	45,00
	Murcia	Conjunto variedades	I	3-4	56,45	52,15	56,75	53,73	56,54
MANDARINA	Valencia	-	I	1-2	54,97	-	54,97	54,97	54,97
NARANJA	Alicante	Lane Late	I	6-9	-	57,00	-	53,00	-

FRUTAS DE PEPITA

PRODUCTO	MERCADO	VARIEDAD O TIPO	CAT.	CALIBRE mm.	DIA/MES				
					21/5	22/5	23/5	24/5	25/5
MANZANA	Girona	Golden Delicious	I	70-80	52,85	52,85	52,85	52,85	52,85
	Girona	Red Delicious	I	70-80	58,28	58,28	58,28	58,28	58,28
	Girona	Granny Smith	I	70-80	60,45	60,45	60,45	60,45	60,45
	Lleida	Golden Delicious	I	70-80	46,79	47,58	46,87	49,68	50,14
	Zaragoza	Golden Delicious	I	70-80	49,99	-	49,97	45,11	49,52
	Zaragoza	Grupo Reineta	I	85y+	-	66,74	65,98	-	67,98
PERA	Lleida	Blanquilla	I	55-60	57,00	61,00	62,00	-	62,00
	Lleida	Conferencia	I	60-65	53,47	56,27	53,69	56,88	54,27
	Zaragoza	Blanquilla	I	55-60	64,46	-	64,19	63,93	64,46
	Zaragoza	Conferencia	I	60-65	58,83	-	55,56	55,26	-

FRUTAS DE HUESO

PRODUCTO	MERCADO	VARIEDAD O TIPO	CAT.	CALIBRE mm.	DIA/MES				
					21/5	22/5	23/5	24/5	25/5
ALBARICOQUE	Murcia	-	I	45-50	173,70	173,70	173,70	173,70	173,70
AGUACATE	Granada	Hass	I	16-20	189,36	189,36	189,36	189,36	189,36
CEREZA	Zaragoza	-	I	22y+	-	-	-	321,17	303,69
MELOCOTÓN	Murcia	Pulpa amarilla	I	A/B	174,71	174,71	174,71	174,71	174,71
NECTARINA	Murcia	Pulpa amarilla	I	A/B	175,00	175,00	175,00	175,00	175,00

I-5 PRECIOS EN MERCADOS REPRESENTATIVOS - FRUTAS Y HORTALIZAS

PRECIOS DE PRODUCTOS NACIONALES

Mercados representativos de producción

Rgtos. CE 1234/2007 y 543/2011

En €/100 kg, a salida agrupación de productores, envasado, sin I.V.A, incluyendo el precio del envase.

HORTALIZAS

PRODUCTO	MERCADO	VARIEDAD O TIPO	CAT.	CALIBRE mm.	DIA/MES				
					21/5	22/5	23/5	24/5	25/5
AJO	Córdoba	Morado	I	50-80	250,00	250,00	250,00	250,00	250,00
	Cuenca	Blanco	I	50-80	206,52	206,52	206,52	206,52	206,52
	Cuenca	Morado	I	50-80	210,27	210,27	210,27	210,27	210,27
BERENJENA	Almería	Alargada	I	40y+	23,56	34,76	30,95	30,29	34,00
CALABACIN	Almería	-	I	14-21	25,79	-	26,14	26,14	25,56
CHAMPIÑÓN	La Rioja	Cerrado	I	30-65	143,80	143,55	142,68	142,36	142,19
COLIFLOR	La Rioja	Coronada	I	16-20	22,73	22,73	22,73	22,73	22,73
ESPARRAGO	Granada	Verde	I	10-16	275,00	275,00	275,00	275,00	275,00
	Navarra	Blanco	I	16 y +	286,00	286,00	286,00	286,00	286,00
JUDIA VERDE	Almería	Plana	I	-	91,88	93,46	90,48	88,17	92,00
LECHUGA	Murcia	Iceberg	I	400g.y+	50,00	50,00	50,00	50,00	50,00
MELON	Almería	Piel de Sapo	I	-	60,00	52,00	50,00	50,55	41,43
PEPINO	Almería	Rugoso	I	-	35,56	33,33	28,89	35,67	48,44
PIMIENTO	Almería	Verde Alargado	I	40y+	34,92	-	30,16	-	-
	Almería	Cuadrado color (rojo y amarillo)	I	70y+	76,67	-	85,56	-	-
	Murcia	Cuadrado color (rojo y amarillo)	I	70y+	116,32	116,32	116,32	116,32	116,32
	Murcia	Cuadrado verde	I	70y+	86,78	86,78	86,78	86,78	86,78
SANDIA	Almería	Con pepitas	I	-	16,03	19,00	15,00	15,00	16,00
	Almería	Sin pepitas	I	-	50,00	50,00	50,00	50,00	50,00
TOMATE	Almería	Redondo	I	57-100	31,00	28,14	28,99	32,78	34,94
	Almería	Racimo	I	M/MM/G	46,00	36,00	38,57	42,86	40,00
	Almería	Cereza	I	-	104,71	85,88	72,94	70,00	78,57
	Almería	Asurcado	I	M/G/GG	168,24	-	175,71	-	180,00
	Murcia	Cereza	I	-	125,00	125,00	125,00	125,00	125,00
	Murcia	Redondo	I	57-100	70,32	70,32	70,32	70,32	70,32
ZANAHORIA	Cádiz	-	I	-	45,00	45,00	45,00	45,00	45,00

I-6 PRECIOS EN MERCADOS REPRESENTATIVOS VACUNO Y OVINO

A) BOVINO

**1.- PRECIO MEDIO NACIONAL (Euro/100 kg Canal) DE CANALES DE BOVINO PESADO
SEGÚN MODELO COMUNITARIO DE CLASIFICACIÓN R(CE) Nº 1249/2008.**

CATEGORÍA	CLASE DE CONFORMACIÓN Y DE ESTADO DE ENGRASAMIENTO	Semana 14-20/05 2012	Semana 21-27/05 2012	Variación
Categoría A: Canales de machos jóvenes sin castrar de más de un año y menos de dos años	Muy buena y poco cubierta (U-2)	399,74	392,53	-7,21
	Muy buena y cubierta (U-3)	389,43	384,95	-4,49
	Precio medio ponderado Categoría U	393,25	387,75	-5,50
	Buena y poco cubierta (R-2)	377,29	369,69	-7,60
	Buena y cubierta (R-3)	379,29	372,33	-6,96
	Precio medio ponderado Categoría R	378,55	371,35	-7,20
Categoría D: Canales de hembras que hayan parido	Mediocre y poco cubierta (P-2)	217,75	221,89	4,14
	Mediocre y cubierta (P-3)	184,23	184,23	0,00
	Precio medio ponderado Categoría P	195,29	196,66	1,37
	Buena y cubierta (R-3)	244,50	252,64	8,14
	Buena y grasa (R-4)	313,97	304,35	-9,62
	Precio medio ponderado Categoría R	261,86	265,57	3,70
Categoría E: Canales de otras hembras	Muy buena y poco cubierta (U-2)	395,90	387,41	-8,49
	Muy buena y cubierta (U-3)	407,78	402,24	-5,55
	Precio medio ponderado Categoría U	401,60	394,53	-7,08
	Buena y poco cubierta (R-2)	377,17	376,95	-0,22
	Buena y cubierta (R-3)	387,05	383,08	-3,97
	Buena y grasa (R-4)	359,99	356,75	-3,25
Categoría E: Canales de otras hembras	Precio medio ponderado Categoría R	379,55	377,67	-1,89
	Menos buena y poco cubierta (O-2)	317,89	321,63	3,74
	Menos buena y cubierta (O-3)	348,95	338,21	-10,74
	Menos buena y grasa (O-4)	309,00	309,00	0,00
Categoría E: Canales de otras hembras	Precio medio ponderado Categoría O	330,58	328,09	-2,49

I-6 PRECIOS EN MERCADOS REPRESENTATIVOS VACUNO Y OVINO**2.-PRECIO MEDIO NACIONAL DEL BOVINO (Euro/100 kg)**

BOVINO VIVO	Semana 14-20/05 2012	Semana 21-27/05 2012	Variación
Machos hasta 480 Kg. vivo	222,77	221,63	-1,14
Machos de más de 480 kg. vivo	205,73	203,09	-2,64
Hembras que hayan parido	114,83	113,77	-1,06
Otras hembras de hasta 380 Kg. vivo	217,40	214,63	-2,77
Otras hembras de más de 380 Kg. vivo	209,28	205,08	-4,20

3.-PRECIO MEDIO NACIONAL DE OTROS ANIMALES DE LA ESPECIE BOVINA (R(CE) N° 2273/2002).

OTROS BOVINOS	Semana 14-20/05 2012	Semana 21-27/05 2012	Variación
Terneros de ocho días a cuatro semanas			
tipo frisón/país	142,00	145,75	3,75
tipo cruzado	346,25	346,25	0,00
<i>Media ponderada nacional (Euro/Cabeza)</i>	244,13	246,00	1,88
Bovinos ligeros comprendidos entre seis y doce meses			
tipo frisón/país	191,99	187,74	-4,25
tipo cruzado	262,04	257,80	-4,25
<i>Media ponderada nacional (Euro/100 kg Vivo)</i>	237,52	233,28	-4,25

B) CORDEROS**1.-PRECIOS MEDIOS NACIONALES DE CANALES DE OVINO FRESCAS O REFRIGERADAS R(CE) N° 315/2002
. Euro/100 Kg Canal**

CORDEROS I y II	Semana 14-20/05 2012	Semana 21-27/05 2012	Variación
Corderos I (12 a 13 kg/canal)	549,73	544,55	-5,19
Corderos II (13,1 a 16 kg/canal)	480,30	470,33	-9,97
<i>Media ponderada</i>	515,02	507,44	-7,58

2.-PRECIOS MEDIOS DE CANALES DE OVINO FRESCAS O REFRIGERADAS EN LOS MERCADOS NACIONALES REPRESENTATIVOS PARA LA C.E.

MERCADO REPRESENTATIVO Cordero 9-19 kg	Semana 14-20/05 2012	Semana 21-27/05 2012	Variación
Barcelona	473,53	457,65	-15,88
Madrid	573,66	553,66	-20,00
Valencia	635,90	647,19	11,29
Albacete	517,81	517,81	0,00
Extremadura	509,05	503,83	-5,22
Medina del Campo	558,33	566,67	8,33
Talavera de la Reina	550,33	530,33	-20,00
Zaragoza	483,68	487,25	3,57
<i>Media ponderada nacional</i>	526,26	524,85	-1,41

PRECIOS EN MERCADOS REPRESENTATIVOS - PRODUCTOS GANADEROS**D) - PORCINO**

CLASIFICACIÓN EUROPEA (CE) Nº 1249/2008.

Euro/100 kg Canal

MERCADO REPRESENTATIVO	Clase E			Clase U			Cat. II		
	Semana 14-20/05 2012	Semana 21-27/05 2012	Variación	Semana 14-20/05 2012	Semana 21-27/05 2012	Variación	Semana 14-20/05 2012	Semana 21-27/05 2012	Variación
LONJAS									
Ebro	165,97	168,31	2,34	164,79	166,84	2,05	163,25	165,30	2,05
Mercalleida	167,26	171,02	3,76	166,07	169,53	3,46	164,53	167,99	3,46
Segovia	171,35	174,27	2,91	170,13	172,75	2,61	171,44	174,05	2,61
Silleda	170,97	174,86	3,90	169,75	173,34	3,59	--	--	--
Conjunto de Lonjas Media Ponderada	168,13	171,54	3,41	166,93	170,04	3,11	165,90	168,99	3,09
MATADEROS Media Ponderada	169,99	171,89	1,89	168,78	170,39	1,61	164,72	166,21	1,49
Media Nacional	169,06	171,71	2,65	167,86	170,22	2,36	165,31	167,60	2,29

PORCINO: REVISIÓN DE LA SERIE DESDE ENERO 2012 (semana 12-ISC del 28 de marzo de 2012)

PRECIOS EN MERCADOS REPRESENTATIVOS - PRODUCTOS GANADEROS - PORCINO.**E) - PORCINO PRECOZ**
LECHONES, OTRAS CALIDADES.

Euro/100 Kg vivo

LECHONES	Semana 14-20/05 2012	Semana 21-27/05 2012	Variación
Normal.Base 20kg de peso.	216,01	212,40	-3,61
Segovia.Base 20kg de peso.	237,50	230,00	-7,50
Lleida.Base 20kg de peso.	185,00	182,50	-2,50
CERDOS CEBADOS			
Categoría U	129,25	131,07	1,82
Cerdas de Desvieje			
Cerdas de Desvieje	71,77	71,77	0,00

PORCINO: REVISIÓN DE LAS SERIES DE LECHONES Y CERDAS DESDE ENERO 2012 (semana 12-ISC del 28 de marzo de 2012)

F) -TRONCO IBÉRICO

Euro/100 kg Vivo

LECHONES	Semana 14-20/05 2012	Semana 21-27/05 2012	Variación
Base 23 Kg.	149,85	148,72	-1,13
DESVIEJE			
Reproductores de desvieje	78,39	78,44	0,04
CEBADOS			
Marranillos, de 35 a 60 Kg.	--	--	--
Primals, de 60 a 100 Kg.	--	--	--
Cerdos cebados de pienso (extensivo)	142,52	142,88	0,36
Cerdos cebados de bellota	--	--	--



GOBIERNO
DE ESPAÑA

MINISTERIO
DE AGRICULTURA, ALIMENTACIÓN
Y MEDIO AMBIENTE