



29 de febrero 2012

Índice:

1. Precios Medios Nacionales, comentarios y gráficos

2. Precios en Mercados Representativos UE

- 2.1 Cereales
- 2.2 Vinos de mesa
- 2.3 Aceites y Semillas
- 2.4 Frutas y Hortalizas
- 2.5 Vacuno
- 2.6 Ovino
- 2.7 Porcino



GOBIERNO
DE ESPAÑA

MINISTERIO DE AGRICULTURA,
ALIMENTACIÓN Y
MEDIO AMBIENTE

SUBSECRETARÍA

SECRETARÍA GENERAL TÉCNICA

Publicación elaborada por la
Secretaría General Técnica
Subdirección General de Estadística



Edita

MINISTERIO DE AGRICULTURA, ALIMENTACIÓN Y MEDIO AMBIENTE
SECRETARÍA GENERAL TÉCNICA

N.I.P.O.: 280-12-019-0

Se permite la utilización, copia o reproducción de los datos de este Boletín siempre que se cite expresamente su procedencia

CEREALES (=): Estabilidad en la cotización de los cereales grano, todos repinten prácticamente el precio de la semana anterior.

VINO DE MESA: Importante subida del vino tinto de mesa (5,08%) y descenso del vino blanco (-0,34%).

ACEITES VEGETALES: Subida del aceite de oliva virgen (1,39%), refinado de girasol (1,28%) y orujo crudo (0,38%), el oliva lampante descende (-0,16%).

CITRICOS: Estabilidad en variedades tardías de clementina y naranja. Apreciable subida del limón (14,09%).

FRUTA DE PEPITA (=): Persiste la inamovilidad de cotizaciones en este mercado.

HORTALIZAS (▲): Precios al alza en la mayoría de los productos hortícolas, destacando acelga (14,24%), alcachofa (6,61%) y tomate (5,83%). Ligera depreciación de la patata (-1,08%).

VACUNO (=): Mercado con precios similares para las canales de ternera y de añojo. Comportamiento parecido en el conjunto del bovino de vida.

CORDERO (=): Sin cambios respecto del periodo anterior en el mercado de canales de cordero.

PORCINO (▲): Continúan al alza los precios del cerdo cebado (2,98% de media). También registra otra nueva subida los lechones de base 20 kg (3,14%), típico de este mes.

POLLOS (▲): Nuevo repunte en el precio de la carne de pollo (1,50%).

HUEVOS (▲): Fuerte subida en las cotizaciones de los huevos de ambos gramajes, tanto la Clase M (13,46%), como la Clase L (12,28%).

CONEJO (=): Nueva repetición en los precios del conejo vivo de granja.

PRODUCTOS AGRICOLAS (especificaciones)		Semana 7 13-19/02 2012	Semana 8 20-26/02 2012	Variación semanal euros	Variación semanal %
AGRICOLAS					
(1)	Trigo blando panificable (€t)	241,13	241,05	-0,08	-0,03
(1)	Cebada pienso (€t)	218,11	218,27	0,16	0,07
(1)	Maíz grano (€t)	216,14	216,04	-0,10	-0,05
(4)	Arroz cáscara (€t)	282,73	282,78	0,05	0,02
(1)	Alfalfa (€t)	175,43	175,43	0,00	0,00
(2)	Vino blanco sin indicación geográfica (€/hgdo)	2,91	2,90	-0,01	-0,34
(2)	Vino tinto sin indicación geográfica (€/hgdo, 12p. color)	3,15	3,31	0,16	5,08
(3)	Aceite de oliva virgen de 0,8 a 2º (€/100 kg)	165,28	167,57	2,29	1,39
(3)	Aceite de oliva lampante, más de 2º (€/100 kg)	152,67	152,42	-0,25	-0,16
(3)	Aceite de orujo crudo (€/100 kg)	74,25	74,53	0,28	0,38
(3)	Aceite girasol refinado (€/100 kg)	98,96	100,23	1,27	1,28
(4)	Clementina (€/100kg)	19,70	19,70	0,00	0,00
(4)	Limón (€/100 kg)	7,57	8,64	1,07	14,09
(4)	Naranja (€/100kg)	13,77	13,70	-0,07	-0,47
(4)	Manzana Golden (€/100 kg)	33,02	33,02	0,00	0,00
(4)	Pera Blanquilla (€/100kg)	45,01	45,01	0,00	0,00
(4)	Acelga (€/100kg)	44,97	51,38	6,40	14,24
(4)	Alcachofa(€/100kg)	93,72	99,91	6,19	6,61
(4)	Coliflor (€/100 kg)	55,47	56,07	0,61	1,09
(4)	Fresón(€/100kg)	175,00	175,00	0,00	0,00
(4)	Judía verde tipo plana (€/100 kg)	300,79	310,10	9,31	3,10
(4)	Lechuga Romana (€/100 ud)	46,79	46,81	0,02	0,05
(4)	Pimiento verde tipo italiano (€/100 kg)	69,74	70,75	1,01	1,44
(4)	Tomate liso (€/100 kg)	56,19	59,47	3,28	5,83
(4)	Patata (€/100 kg)	5,58	5,52	-0,06	-1,08
GANADEROS					
(5)	Ternera, conjunto clases (€/100 kg canal)	384,99	384,67	-0,32	-0,08
(5)	Añojo, buena conformación (€/100 kg canal)	373,71	374,82	1,11	0,30
(5)	Bovino vivo, conjunto categorías (€/100 kg vivo)	202,49	202,78	0,29	0,14
(5)	Corderos 9-19 kilos (€/100 kg canal)	560,36	560,47	0,11	0,02
(5)	Corderos 12-16 kilos (€/100 kg canal)	528,35	528,63	0,28	0,05
(5)	Porcino 60-55% magro (€/100 kg canal)	156,77	161,71	4,94	3,15
(5)	Porcino 50-55% magro (€/100 kg canal)	155,96	160,29	4,33	2,78
(5)	Porcino <50% magro (€/100 kg canal)	153,60	158,19	4,59	2,99
(5)	Lechon 20 kg (€unidad)	42,68	44,02	1,34	3,14
(6)	Pollo, media de canales del 83% y 65% rdto. (€/100 kg canal)	175,19	177,81	2,62	1,50
(7)	Huevos - Clase L (€/docena)	1,14	1,28	0,14	12,28
(7)	Huevos - Clase M (€/docena)	1,04	1,18	0,14	13,46
(8)	Conejo 1,8-2,2 kilo,vivo (€/100 kg)	172,78	172,78	0,00	0,00

Posición comercial: (1) Entrada industria ; (2) Salida bodega; (3) Salida almazara; (4) Granel; s/árbol, finca,almacén agricultor,alhóndiga,lonja; (5) Entrada matadero; (6) Salida muelle matadero; (7) Salida muelle centro de embalaje; (8) Salida granja; (9) Precio pagado al ganadero

PRECIOS MEDIOS NACIONALES

■ antepenúltima campaña
■ penúltima campaña
■ campaña actual

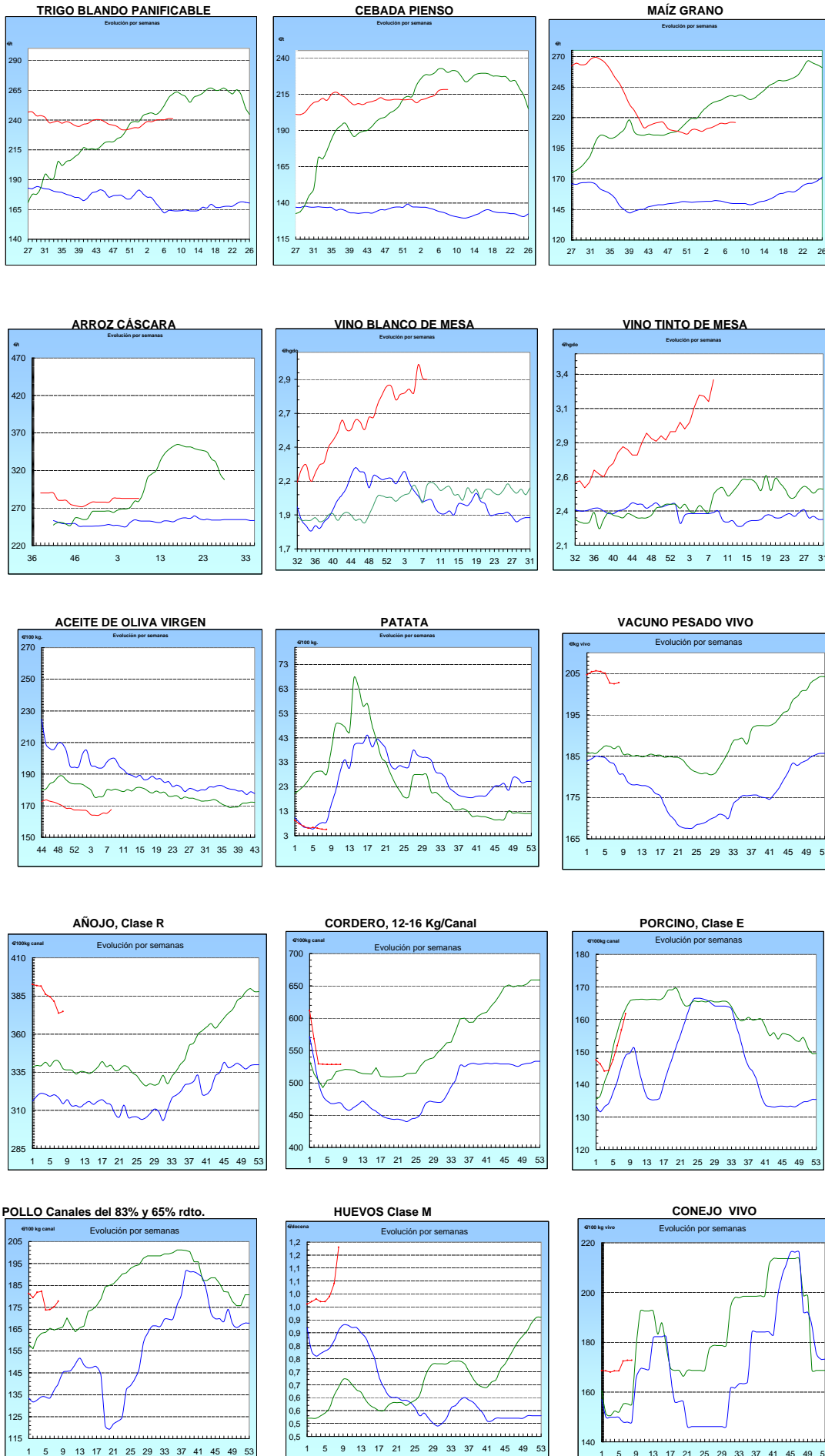

I-2 PRECIOS EN MERCADOS REPRESENTATIVOS - CEREALES

Precios en €/T.
Trigos Rgto. CE 1784/03

Precios de comercio al por mayor. Mercancía nacional y/o importada, sobre vehículo en posición almacén

PRODUCTO	MERCADO REPRESENTATIVO	Semana 13-19/02 2012	Semana 20-26/02 2012	Variación
TRIGO BLANDO PANIFICABLE	Alava	218,00	218,00	0,00
	Albacete	218,00	218,00	0,00
	Avila	216,00	216,00	0,00
	Barcelona	232,00	232,00	0,00
	Burgos	213,07	214,07	1,00
	Cantabria	225,00	225,00	0,00
	Córdoba	234,00	234,00	0,00
	Cuenca	218,00	218,00	0,00
	Gerona	232,00	232,00	0,00
	Huesca	219,00	219,00	0,00
	León	220,00	220,00	0,00
	Orense	227,00	227,00	0,00
	Palencia	212,80	213,20	0,40
	Rioja	218,00	218,00	0,00
	Salamanca	215,60	215,60	0,00
	Sevilla	232,40	235,40	3,00
	Soria	216,40	216,40	0,00
	Tarragona	224,00	223,00	-1,00
	Teruel	225,00	225,00	0,00
	Valencia	230,00	228,00	-2,00
Valladolid	217,40	217,30	-0,10	
Zamora	217,00	216,90	-0,10	
Zaragoza	225,00	225,00	0,00	
TRIGO DURO	Burgos	247,00	248,50	1,50
	Córdoba	270,00	270,00	0,00
	Sevilla	273,60	273,60	0,00
	Zamora	283,00	281,00	-2,00
	Zaragoza	275,00	275,00	0,00

I-2 PRECIOS EN MERCADOS REPRESENTATIVOS - CEREALES

Precios en €/T.
Cebada Rto. CE 1784/03

Precios de comercio al por mayor. Mercancía nacional y/o importada, sobre vehículo en posición almacén

PRODUCTO	MERCADO REPRESENTATIVO	Semana 13-19/02 2012	Semana 20-26/02 2012	Variación
CEBADA PIENSO	Alava	209,00	209,00	0,00
	Albacete	209,90	212,30	2,40
	Avila	211,00	211,00	0,00
	Barcelona	225,00	225,00	0,00
	Burgos	207,95	208,29	0,34
	Cantabria	217,00	217,00	0,00
	Ciudad Real	213,00	213,00	0,00
	Coruña	220,00	220,00	0,00
	Gerona	225,00	225,00	0,00
	Granada	220,00	220,00	0,00
	Guadalajara	208,00	212,80	4,80
	Huesca	211,40	211,40	0,00
	Leon	218,00	218,00	0,00
	Lerida	215,00	215,00	0,00
	Murcia	220,00	220,00	0,00
	Navarra	215,00	215,00	0,00
	Orense	220,00	220,00	0,00
	Palencia	208,20	208,20	0,00
	Rioja	209,00	209,00	0,00
	Salamanca	210,20	209,90	-0,30
	Segovia	206,60	206,60	0,00
	Sevilla	223,90	226,70	2,80
	Soria	207,03	207,23	0,20
	Tarragona	218,00	218,00	0,00
	Teruel	208,00	207,00	-1,00
	Toledo	213,90	215,50	1,60
Valladolid	209,80	209,50	-0,30	
Zaragoza	208,00	208,00	0,00	
CEBADA MALTA	Burgos	228,00	228,00	0,00
	Guadalajara	230,00	236,00	6,00
	Huesca	225,00	225,00	0,00
	Navarra	222,00	222,00	0,00
	Palencia	228,00	228,00	0,00
	Segovia	240,00	246,00	6,00

I-2 PRECIOS EN MERCADOS REPRESENTATIVOS - CEREALES

Precios en €/T.
Maíz Rgto. CE 1784/03
Arroz cáscara Rgto. CE 1785/03

Maíz grano, precios de comercio al por mayor. Mercancía nacional y/o importada, sobre vehículo en almacén
Arroz cáscara precios a salida almacén agricultor

PRODUCTO	MERCADO REPRESENTATIVO	Semana 13-19/02 2012	Semana 20-26/02 2012	Variación
MAIZ-GRANO	Albacete	220,00	220,00	0,00
	Asturias	228,00	228,00	0,00
	Avila	218,00	218,00	0,00
	Badajoz	218,00	218,00	0,00
	Barcelona	226,00	226,00	0,00
	Coruña	228,00	226,00	-2,00
	Gerona	226,00	226,00	0,00
	Huesca	219,40	219,40	0,00
	León	220,00	220,00	0,00
	Lérida	223,00	224,00	1,00
	Madrid	222,00	222,00	0,00
	Murcia	222,00	220,00	-2,00
	Navarra	220,00	220,00	0,00
	Pontevedra	228,00	226,00	-2,00
	Rioja	223,00	223,00	0,00
	Salamanca	217,20	217,00	-0,20
	Sevilla	211,00	214,00	3,00
	Tarragona	222,00	222,00	0,00
	Teruel	218,00	218,00	0,00
	Valencia	230,00	230,00	0,00
Valladolid	220,90	220,50	-0,40	
Zaragoza	218,00	218,00	0,00	
ARROZ CASCARA	Sevilla Índica (Largo)	263,17	263,25	0,08
	Japónica (Redondo)	271,88	272,00	0,13
	Valencia Japónica (Redondo)	325,00	325,00	0,00
	Badajoz Índica (Largo)	271,50	271,50	0,00
ARROZ BLANCO EXTRA	Tarragona	610,00	610,00	0,00
	Valencia	552,50	547,50	-5,00

**I-3 PRECIOS EN MERCADOS REPRESENTATIVOS
VINOS BLANCO Y TINTO SIN INDICACION GEOGRAFICA
Reglamentos C.E 479/2008 y 436/2009**

**En €/hgdo, salida bodega, a granel, pago al contado sin I.V.A.
Precio de vino tinto referido al producto de 12 puntos de color**

PRODUCTO	MERCADO REPRESENTATIVO	Semana 13-19/02 2012	Semana 20-26/02 2012	Variación €
VINO BLANCO	Albacete	3,10	3,43	0,33
	Badajoz	3,48	3,48	0,00
	Ciudad Real	3,00	3,00	0,00
	Cuenca	2,39	2,39	0,00
	Huelva	1,85	1,85	0,00
	Toledo	2,59	2,49	-0,10
VINO TINTO	Albacete	3,20	3,63	0,42
	Ciudad Real	3,43	3,33	-0,09
	Cuenca	2,98	2,98	0,00
	Madrid	3,60	3,60	0,00
	Murcia	2,86	2,85	-0,01
	Toledo	2,81	3,34	0,53
	Valencia	3,27	3,22	-0,04

I-4 PRECIOS EN MERCADOS REPRESENTATIVOS DE ACEITES

Aceites. Precios sobre almazara, en €/100 kg, sin I.V.A.Rgtos C.E. 865/04 y 826/08

Semilla de girasol. Precios en centros de demanda, en €/100 kg, sin I.V.A. Rgto C.E.E. 3405/93

PRODUCTO Y ESPECIFICACIONES	MERCADO REPRESENTATIVO	Semana 13-19/02 2012	Semana 20-26/02 2012	Variación €
ACEITE DE OLIVA VIRGEN EXTRA Menos de 0,8°	Badajoz	180,30	180,30	0,00
	Ciudad Real	180,00	178,00	-2,00
	Córdoba	185,08	175,15	-9,92
	Granada	185,50	185,50	0,00
	Jaén	174,29	181,81	7,52
	Málaga	180,00	188,00	8,00
	Sevilla	192,59	191,00	-1,59
	Tarragona Toledo	186,31 181,00	186,31 177,00	0,00 -4,00
ACEITE DE OLIVA VIRGEN De 0,8° a 2°	Badajoz	165,30	165,30	0,00
	Córdoba	160,15	166,62	6,47
	Granada	168,00	165,00	-3,00
	Jaén	166,78	168,28	1,50
	Sevilla	166,50	166,43	-0,07
	Tarragona	171,29	171,29	0,00
	Toledo	166,00	166,00	0,00
ACEITE DE OLIVA LAMPANTE Más de 2°	Córdoba	152,75	152,05	-0,69
	Granada	152,00	150,00	-2,00
	Jaén	153,26	153,26	0,00
	Málaga	153,00	157,00	4,00
	Sevilla	152,45	153,69	1,24
	Tarragona	150,85	150,85	0,00
	Badajoz	151,80	151,80	0,00
ACEITE DE OLIVA REFINADO	Córdoba	166,66	168,74	2,08
	Jaén	168,28	168,28	0,00
	Sevilla	165,00	166,00	1,00
	Tarragona	165,28	165,28	0,00
ACEITE DE ORUJO CRUDO	Córdoba	74,00	72,75	-1,26
	Jaén	73,62	75,72	2,10
	Tarragona	75,13	75,13	0,00
ACEITE DE ORUJO REFINADO	Córdoba	108,00	108,20	0,20
	Jaén	108,18	108,18	0,00
	Tarragona	108,18	108,18	0,00
ACEITE DE GIRASOL CRUDO	Córdoba	93,00	93,50	0,50
ACEITE DE GIRASOL REFINADO	Córdoba	98,65	100,70	2,05
	Sevilla	98,25	98,50	0,25
	Tarragona	100,00	101,50	1,50
SEMILLA DE GIRASOL	Andalucía	43,80	43,80	0,00
	Centro-Norte	39,60	39,67	0,07

I-5 PRECIOS EN MERCADOS REPRESENTATIVOS - FRUTAS Y HORTALIZAS

PRECIOS DE PRODUCTOS NACIONALES

Mercados representativos de producción

Rgtos. CE 1234/2007 y 543/2011

En €/100 kg, a salida agrupación de productores, envasado, sin I.V.A, incluyendo el precio del envase.

CITRICOS

PRODUCTO	MERCADO	VARIEDAD O TIPO	CAT.	CALIBRE mm.	DIA/MES				
					20/2	21/2	22/2	23/2	24/2
CLEMENTINA	Castellón	Hernandina	I	1X2	69,56	60,00	-	50,00	-
LIMON	Alicante	Fino	I	1-3	40,69	40,71	41,00	40,58	41,13
	Málaga	Fino	I	1-3	43,58	47,25	48,43	49,52	47,48
	Murcia	Fino	I	1-3	42,93	41,96	42,92	41,96	42,93
MANDARINA	Castellón	Nadorcott	I	1X2	-	87,50	87,50	88,85	-
	Castellón	Ortanique	I	1X2	65,74	64,77	-	61,64	59,57
	Valencia	Ortanique	I	1X2	53,92	57,16	51,57	53,00	55,50
NARANJA	Alicante	Navelina	I	2-4	27,08	-	-	-	-
	Sevilla	Salustiana	I	2-4	-	40,87	-	40,87	-
	Sevilla	Lane Late	I	2-4	-	-	37,00	-	37,00
	Valencia	Navel	I	2-4	40,00	36,00	37,56	42,00	36,00
	Valencia	Navelate	I	2-4	-	-	-	40,27	-

FRUTAS DE PEPITA

PRODUCTO	MERCADO	VARIEDAD O TIPO	CAT.	CALIBRE mm.	DIA/MES				
					20/2	21/2	22/2	23/2	24/2
MANZANA	Girona	Golden Delicious	I	70-80	53,26	53,26	53,26	53,26	53,26
	Girona	Gala	I	70-80	67,45	67,45	67,45	67,45	67,45
	Girona	Fuji	I	70-80	67,14	67,14	67,14	67,14	67,14
	Girona	Red Delicious	I	70-80	63,31	63,31	63,31	63,31	63,31
	Girona	Granny Smith	I	70-80	63,89	63,89	63,89	63,89	63,89
	Lleida	Golden Delicious	I	70-80	49,68	52,25	52,58	51,98	51,73
	Lleida	Gala	I	70-80	59,00	59,00	59,00	59,00	59,00
	Lleida	Fuji	I	70-80	53,00	56,00	58,00	56,00	53,00
	Lleida	Red Chief	I	70-80	50,95	51,52	49,75	51,24	50,57
	Zaragoza	Golden Delicious	I	70-80	48,76	48,35	-	47,29	49,78
	Zaragoza	Gala	I	70-80	63,38	-	63,38	-	57,97
	Zaragoza	Red Chief	I	70-80	55,30	-	56,85	-	55,62
	Zaragoza	Grupo Reineta	I	85y+	65,10	67,06	65,60	64,81	63,81
	Zaragoza	Verde Doncella	I	85y+	68,25	69,65	-	-	-
PERA	Lleida	Blanquilla	I	55-60	58,87	61,47	59,02	60,14	59,60
	Lleida	Conferencia	I	60-65	45,46	50,00	50,00	45,19	44,38
	Lleida	Alejandrina	I	65-70	47,00	48,00	49,00	46,00	47,00
	Lleida	Grand Champion	I	65-70	-	58,00	-	62,00	-
	Lleida	Flor de Invierno	I	70-75	-	-	-	38,00	-
	Lleida	Devoe	I	60-65	-	-	-	54,00	-
	Zaragoza	Conferencia	I	60-65	50,97	46,01	-	51,36	-

FRUTAS DE HUESO

PRODUCTO	MERCADO	VARIEDAD O TIPO	CAT.	CALIBRE mm.	DIA/MES				
					20/2	21/2	22/2	23/2	24/2
AGUACATE	Granada	Hass	I	16-20	181,88	181,88	181,88	181,88	181,88

I-5 PRECIOS EN MERCADOS REPRESENTATIVOS - FRUTAS Y HORTALIZAS
--

PRECIOS DE PRODUCTOS NACIONALES

Mercados representativos de producción

Rgtos. CE 1234/2007 y 543/2011

En €100 kg, a salida agrupación de productores, envasado, sin I.V.A, incluyendo el precio del envase.

HORTALIZAS

PRODUCTO	MERCADO	VARIEDAD O TIPO	CAT.	CALIBRE mm.	DIA/MES				
					20/2	21/2	22/2	23/2	24/2
AJO	Córdoba	Morado	I	50-80	250,00	250,00	250,00	250,00	250,00
	Cuenca	Blanco	I	50-80	165,00	165,00	165,00	165,00	165,00
	Cuenca	Morado	I	50-80	200,00	200,00	200,00	200,00	200,00
BERENJENA	Almería	Alargada	I	40y+	88,04	85,62	83,33	75,16	78,14
CALABACIN	Almería	-	I	14-21	71,25	70,00	70,83	68,33	66,11
CEBOLLA	Albacete	Amarilla	I	-	8,00	8,00	8,00	8,00	8,00
CHAMPIÑÓN	La Rioja	Cerrado	I	30-65	141,14	144,79	144,74	143,03	141,39
COLIFLOR	La Rioja	Coronada	I	-	36,36	36,36	36,36	36,36	36,36
FRESA	Huelva	-	I	-	179,11	178,48	169,66	164,68	163,47
JUDIA VERDE	Almería	Plana	I	-	285,88	307,19	314,56	320,00	340,00
LECHUGA	Almería	Iceberg	I	400g,y+	155,02	-	158,18	-	146,07
	Murcia	Iceberg	I	400g,y+	149,00	149,00	149,00	149,00	149,00
PEPINO	Almería	Rugoso	I	-	91,67	81,18	80,00	75,16	62,09
PIMIENTO	Almería	Verde Alargado	I	40y+	84,44	-	85,00	-	88,00
	Almería	Cuadrado verde	I	70y+	84,55	84,50	85,00	83,00	86,50
	Almería	Cuadrado color (rojo y amarillo)	I	70y+	121,11	-	127,78	-	118,89
TOMATE	Almería	Asurcado	I	45-77	-	167,14	181,06	184,29	190,91
	Almería	Racimo	I	-	-	90,00	86,00	83,00	82,00
	Almería	Redondo	I	57-100	-	85,65	83,92	83,10	88,01
	Almería	Cereza	I	-	-	-	172,00	172,00	179,00
	Canarias	Redondo	I	57-100	80,57	80,57	80,57	80,57	80,57
	Murcia	Redondo	I	57-100	113,77	113,77	113,77	113,77	113,77
ZANAHORIA	Cádiz	-	I	-	57,00	57,00	57,00	57,00	57,00

I-6 PRECIOS EN MERCADOS REPRESENTATIVOS VACUNO Y OVINO

A) BOVINO

**1.- PRECIO MEDIO NACIONAL (Euro/100 kg Canal) DE CANALES DE BOVINO PESADO
SEGÚN MODELO COMUNITARIO DE CLASIFICACIÓN R(CE) Nº 1249/2008.**

CATEGORÍA	CLASE DE CONFORMACIÓN Y DE ESTADO DE ENGRASAMIENTO	Semana 13-19/02 2012	Semana 20-26/02 2012	Variación
Categoría A: Canales de machos jóvenes sin castrar de más de un año y menos de dos años	Muy buena y poco cubierta (U-2)	400,65	403,74	3,09
	Muy buena y cubierta (U-3)	397,18	400,09	2,91
	Precio medio ponderado Categoría U	398,46	401,44	2,98
	Buena y poco cubierta (R-2)	379,21	379,33	0,12
	Buena y cubierta (R-3)	370,49	372,17	1,68
	Precio medio ponderado Categoría R	373,71	374,82	1,10
Categoría D: Canales de hembras que hayan parido	Mediocre y poco cubierta (P-2)	195,23	204,83	9,61
	Mediocre y cubierta (P-3)	187,08	188,00	0,93
	Precio medio ponderado Categoría P	189,77	193,56	3,79
	Buena y cubierta (R-3)	251,69	247,94	-3,76
	Buena y grasa (R-4)	295,51	303,88	8,37
	Precio medio ponderado Categoría R	262,65	261,92	-0,72
Categoría E: Canales de otras hembras	Muy buena y poco cubierta (U-2)	409,99	413,58	3,59
	Muy buena y cubierta (U-3)	421,04	419,65	-1,39
	Precio medio ponderado Categoría U	415,29	416,49	1,20
	Buena y poco cubierta (R-2)	380,87	383,42	2,55
	Buena y cubierta (R-3)	398,89	400,28	1,39
	Buena y grasa (R-4)	365,00	372,27	7,27
Categoría E: Canales de otras hembras	Precio medio ponderado Categoría R	386,45	388,93	2,49
	Menos buena y poco cubierta (O-2)	323,80	314,05	-9,74
	Menos buena y cubierta (O-3)	344,20	342,72	-1,47
	Menos buena y grasa (O-4)	315,31	315,31	0,00
	Precio medio ponderado Categoría O	332,03	326,15	-5,88

I-6 PRECIOS EN MERCADOS REPRESENTATIVOS VACUNO Y OVINO**2.-PRECIO MEDIO NACIONAL DEL BOVINO (Euro/100 kg)**

BOVINO VIVO	Semana 13-19/02 2012	Semana 20-26/02 2012	Variación
Machos hasta 480 Kg. vivo	224,37	224,24	-0,13
Machos de más de 480 kg. vivo	209,81	210,37	0,56
Hembras que hayan parido	108,32	108,66	0,34
Otras hembras de hasta 380 Kg. vivo	229,92	229,66	-0,26
Otras hembras de más de 380 Kg. vivo	222,91	223,16	0,26

3.-PRECIO MEDIO NACIONAL DE OTROS ANIMALES DE LA ESPECIE BOVINA (R(CE) N° 2273/2002).

OTROS BOVINOS	Semana 13-19/02 2012	Semana 20-26/02 2012	Variación
Terneros de ocho días a cuatro semanas			
tipo frisón/país	134,31	131,31	-3,00
tipo cruzado	316,61	315,11	-1,50
<i>Media ponderada nacional (Euro/Cabeza)</i>	225,46	223,21	-2,25
Bovinos ligeros comprendidos entre seis y doce meses			
tipo frisón/país	183,38	189,08	5,70
tipo cruzado	253,43	259,13	5,70
<i>Media ponderada nacional (Euro/100 kg Vivo)</i>	228,91	234,61	5,70

B) CORDEROS**1.-PRECIOS MEDIOS NACIONALES DE CANALES DE OVINO FRESCAS O REFRIGERADAS R(CE) N° 315/2002. Euro/100 Kg Canal**

CORDEROS I y II	Semana 13-19/02 2012	Semana 20-26/02 2012	Variación
Corderos I (12 a 13 kg/canal)	567,75	568,43	0,68
Corderos II (13,1 a 16 kg/canal)	488,96	488,84	-0,12
<i>Media ponderada</i>	528,35	528,63	0,28

2.-PRECIOS MEDIOS DE CANALES DE OVINO FRESCAS O REFRIGERADAS EN LOS MERCADOS NACIONALES REPRESENTATIVOS PARA LA C.E.

MERCADO REPRESENTATIVO Cordero 9-19 kg	Semana 13-19/02 2012	Semana 20-26/02 2012	Variación
Barcelona	558,30	558,30	0,00
Madrid	603,66	603,66	0,00
Valencia	667,95	667,95	0,00
Albacete	590,80	590,80	0,00
Extremadura	562,53	562,53	0,00
Medina del Campo	492,67	492,67	0,00
Talavera de la Reina	613,77	613,77	0,00
Zaragoza	596,47	597,18	0,71
<i>Media ponderada nacional</i>	560,36	560,47	0,11

PRECIOS EN MERCADOS REPRESENTATIVOS - PRODUCTOS GANADEROS**D) - PORCINO**

CLASIFICACIÓN EUROPEA (CE) Nº 1249/2008.

Euro/100 kg Canal

MERCADO REPRESENTATIVO	Clase E			Clase U			Cat. II		
	Semana 13-19/02 2012	Semana 20-26/02 2012	Variación	Semana 13-19/02 2012	Semana 20-26/02 2012	Variación	Semana 13-19/02 2012	Semana 20-26/02 2012	Variación
LONJAS									
Ebro	153,53	159,78	6,25	152,74	158,38	5,64	151,20	156,84	5,64
Mercalleida	152,76	159,00	6,24	151,97	157,61	5,64	150,43	156,07	5,64
Segovia	160,51	165,04	4,54	159,67	163,60	3,92	162,29	164,90	2,61
Silleda	159,28	159,28	0,00	158,45	157,88	-0,57	--	--	--
Conjunto de Lonjas Media Ponderada	154,78	160,40	5,61	153,98	158,99	5,01	153,17	158,13	4,97
MATADEROS Media Ponderada	158,76	163,02	4,27	157,93	161,59	3,66	154,02	158,25	4,23
Media Nacional	156,77	161,71	4,94	155,96	160,29	4,34	153,60	158,19	4,60

PRECIOS EN MERCADOS REPRESENTATIVOS - PRODUCTOS GANADEROS - PORCINO.**E) - PORCINO PRECOZ
LECHONES, OTRAS CALIDADES.****Euro/100 Kg vivo**

LECHONES	Semana 13-19/02 2012	Semana 20-26/02 2012	Variación
Normal.Base 20kg de peso.	213,39	220,11	6,72
Segovia.Base 20kg de peso.	250,00	255,00	5,00
Lleida.Base 20kg de peso.	215,00	220,00	5,00
CERDOS CEBADOS			
Categoría U	120,09	123,42	3,34
Cerdas de Desvieje			
Cerdas de Desvieje	64,89	66,34	1,45

F) -TRONCO IBÉRICO**Euro/100 kg Vivo**

LECHONES	Semana 13-19/02 2012	Semana 20-26/02 2012	Variación
Base 23 Kg.	196,86	191,09	-5,77
DESVIEJE			
Reproductores de desvieje	81,04	81,04	0,00
CEBADOS			
Marranillos, de 35 a 60 Kg.	133,30	133,30	0,00
Primales, de 60 a 100 Kg.	--	--	--
Cerdos cebados de pienso (extensivo)	133,12	133,37	0,26
Cerdos cebados de bellota	171,21	178,00	6,79



GOBIERNO
DE ESPAÑA

MINISTERIO DE AGRICULTURA,
ALIMENTACIÓN Y
MEDIO AMBIENTE

SUBSECRETARÍA

SECRETARÍA GENERAL TÉCNICA