



24 de octubre 2012

---

**Índice:**

---

**1. Precios Medios Nacionales, comentarios y gráficos**

**2. Precios en Mercados Representativos UE**

- 2.1 Cereales
- 2.2 Vinos de mesa
- 2.3 Aceites y Semillas
- 2.4 Frutas y Hortalizas
- 2.5 Vacuno
- 2.6 Ovino
- 2.7 Porcino



GOBIERNO  
DE ESPAÑA

MINISTERIO  
DE AGRICULTURA, ALIMENTACIÓN  
Y MEDIO AMBIENTE

## **SECRETARÍA GENERAL TÉCNICA**

Subdirección General de Estadística

[sgestadi@magrama.es](mailto:sgestadi@magrama.es)

<http://www.magrama.gob.es/es/estadistica/temas/default.aspx>

Publicación elaborada por la  
Secretaría General Técnica  
Subdirección General de Estadística



**MINISTERIO DE AGRICULTURA, ALIMENTACIÓN Y MEDIO AMBIENTE**

### **Edita**

© Ministerio de Agricultura, Alimentación y Medio Ambiente  
Secretaría General Técnica  
Centro de Publicaciones  
Catálogo de Publicaciones de la Administración General del Estado:  
<http://publicacionesoficiales.boe.es/>

N.I..P.O.: 280-12-019-0

Se permite la utilización, copia o reproducción de los datos de este Boletín siempre que se cite expresamente su procedencia

**CEREALES (▲):** Subida de los cereales grano; trigo blando panificable (0,18%), cebada pienso (0,89%) y maíz grano (1,07%).

**VINO DE MESA (▲):** Subida del vino de mesa tinto (3,79%), el vino blanco se mantiene estable.

**ACEITES VEGETALES (▼):** Descenso de los aceites vegetales; oliva virgen (-2,07%), lampante (-0,22%), orujo crudo (-0,83%) y refinado de girasol (-2,29%).

**CITRICOS (▼):** Retroceso importante de la cotización del limón (-22,94%) y en menor medida de la naranja (-5,55%). Subida en clementina (2,77%).

**FRUTA DE PEPITA:** Avances en manzana Golden (3,87%); estabilidad en pera Blanquilla.

**HORTALIZAS(▼):** Predominan los precios a la baja en el sector hortícola, destacando la lechuga Romana (-28,12%) y el tomate liso (-13,79%). Ligero descenso en patata (-1,66%).

**VACUNO (▼):** Descenso generalizado en los precios de la carne de vacuno, anotándose una caída del -0,34% las canales de ternera y un -0,08% las de añejo. Las cotizaciones de los animales para vida bajan un -0,17%.

**CORDERO (=):** Repetición de las cotizaciones de las canales de cordero.

**PORCINO (▼):** El precio de la canal de porcino de capa blanca se deja esta semana un -1,25% de media en sus diferentes clasificaciones. Una semana más, el precio del lechón base 20 kg se mantiene al alza, con una revalorización del 2,35%.

**POLLOS (▼):** La canal de pollo cede un -0,40% en sus cotizaciones.

**HUEVOS:** Los precios de los huevos de la Clase L registran una caída del -0,81%, mientras que los de la Clase M se mantienen estables.

**CONEJO (▲):** Revalorización del precio del conejo vivo de granja, quien anota una subida del 5,35% (9,95 euros/100 kg).

PRODUCTOS AGRARIOS (especificaciones)		Semana 41 8-14/10 2012	Semana 42 15-21/10 2012	Variación semanal euros	Variación semanal %
<b>AGRICOLAS</b>					
(1)	Trigo blando panificable (€/t)	278,22	278,73	0,51	0,18
(1)	Cebada pienso (€/t)	244,70	246,87	2,17	0,89
(1)	Maíz grano (€/t)	251,60	254,30	2,70	1,07
(4)	Arroz cáscara (€/t)	285,00	285,00	0,00	0,00
(1)	Alfalfa (€/t)	195,13	195,32	0,19	0,10
(2)	Vino blanco sin indicación geográfica (€/hgdo)	3,85	3,85	0,00	0,00
(2)	Vino tinto sin indicación geográfica (€/hgdo, 12p. color)	4,22	4,38	0,16	3,79
(3)	Aceite de oliva virgen de 0,8 a 2° (€/100 kg)	248,37	243,23	-5,14	-2,07
(3)	Aceite de oliva lampante, más de 2° (€/100 kg)	228,81	228,31	-0,50	-0,22
(3)	Aceite de orujo crudo (€/100 kg)	120,95	119,95	-1,00	-0,83
(3)	Aceite girasol refinado (€/100 kg)	109,75	107,24	-2,51	-2,29
(4)	Clementina (€/100kg)	24,52	25,20	0,68	2,77
(4)	Limón (€/100 kg)	37,21	28,67	-8,54	-22,94
(4)	Naranja (€/100kg)	19,69	18,60	-1,09	-5,55
(4)	Manzana Golden (€/100 kg)	45,85	47,63	1,78	3,87
(4)	Pera Blanquilla (€/100kg)	48,37	48,37	0,00	0,00
(4)	Acelga (€/100kg)	50,24	48,48	-1,76	-3,51
(4)	Cebolla (€/100kg)	20,37	20,37	0,00	0,02
(4)	Judía verde tipo plana (€/100 kg)	134,36	132,06	-2,30	-1,71
(4)	Lechuga Romana (€/100 kg)	44,35	31,88	-12,47	-28,12
(4)	Pimiento verde tipo italiano (€/100 kg)	84,11	86,16	2,05	2,44
(4)	Tomate liso (€/100 kg)	80,18	69,12	-11,06	-13,79
(4)	Patata (€/100 kg)	19,69	19,36	-0,33	-1,66
<b>GANADEROS</b>					
(5)	Ternera, conjunto clases (€/100 kg canal)	381,63	380,33	-1,30	-0,34
(5)	Añejo, buena conformación (€/100 kg canal)	377,50	377,19	-0,31	-0,08
(5)	Bovino vivo, conjunto categorías (€/100 kg vivo)	203,79	203,44	-0,35	-0,17
(5)	Corderos 9-19 kilos (€/100 kg canal)	646,37	646,27	-0,10	-0,02
(5)	Corderos 12-16 kilos (€/100 kg canal)	605,89	605,89	0,00	0,00
(5)	Porcino 60-55% magro (€/100 kg canal)	192,76	190,33	-2,43	-1,26
(5)	Porcino 50-55% magro (€/100 kg canal)	192,95	190,52	-2,43	-1,26
(5)	Porcino <50% magro (€/100 kg canal)	190,82	188,49	-2,33	-1,22
(5)	Lechón 20 kg (€/unidad)	42,53	43,53	1,00	2,35
(6)	Pollo, media de canales del 83% y 65% rdt. (€/100 kg canal)	189,00	188,24	-0,76	-0,40
(7)	Huevos - Clase L (€/docena)	1,24	1,23	-0,01	-0,81
(7)	Huevos - Clase M (€/docena)	1,05	1,05	0,00	0,00
(8)	Conejo 1,8-2,2 kilo, vivo (€/100 kg)	186,14	196,09	9,95	5,35

**Posición comercial:** (1) Entrada industria ; (2) Salida bodega; (3) Salida almazara; (4) Granel; s/árbol, finca,almacén agricultor,alhóndiga,lonja; (5) Entrada matadero; (6) Salida muelle matadero; (7) Salida muelle centro de embalaje; (8) Salida granja; (9) Precio pagado al ganadero

PORCINO: REVISIÓN DE LAS SERIES DE PORCINO SEUROP Y LECHONES DESDE ENERO DE 2012 (semana 12 - ISC del 28 marzo 2012)

# PRECIOS MEDIOS NACIONALES

■ antepenúltima campaña  
■ penúltima campaña  
■ campaña actual

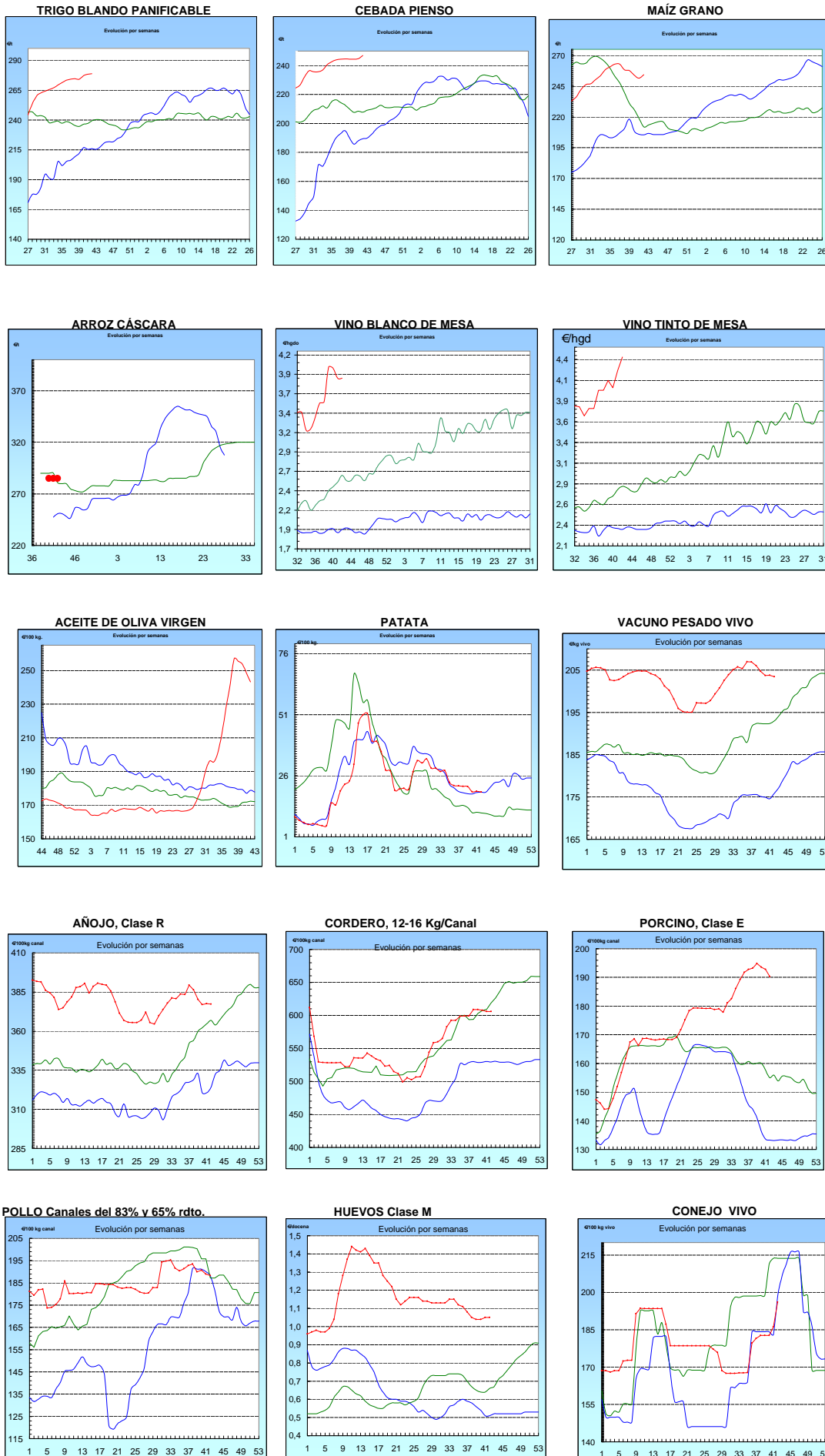

<b>I-2 PRECIOS EN MERCADOS REPRESENTATIVOS - CEREALES</b>
---

Precios en €/T.  
Trigos Rgto. CE 1784/03

Precios de comercio al por mayor. Mercancía nacional y/o importada, sobre vehículo en posición almacén

PRODUCTO	MERCADO REPRESENTATIVO	Semana 8-14/10 2012	Semana 15-21/10 2012	Variación
TRIGO BLANDO PANIFICABLE	Alava	260,00	258,00	-2,00
	Albacete	263,00	263,00	0,00
	Avila	248,00	248,00	0,00
	Barcelona	270,00	270,00	0,00
	Burgos	247,43	249,55	2,12
	Cadiz	265,00	265,00	0,00
	Córdoba	280,00	275,00	-5,00
	Cuenca	263,00	263,00	0,00
	Gerona	270,00	270,00	0,00
	Huesca	262,00	261,60	-0,40
	León	255,00	255,00	0,00
	Orense	252,00	252,00	0,00
	Palencia	252,00	252,00	0,00
	Rioja	255,00	255,00	0,00
	Salamanca	249,00	249,00	0,00
	Sevilla	263,20	263,20	0,00
	Soria	258,25	256,25	-2,00
	Tarragona	265,00	265,00	0,00
	Teruel	260,00	260,00	0,00
	Valencia	267,00	267,00	0,00
Valladolid	251,40	251,40	0,00	
Zamora	251,70	251,70	0,00	
Zaragoza	260,00	260,00	0,00	
TRIGO DURO	Burgos	260,00	263,00	3,00
	Córdoba	282,00	275,00	-7,00
	Sevilla	271,00	267,10	-3,90
	Zamora	272,00	272,00	0,00
	Zaragoza	290,00	285,00	-5,00

<b>I-2 PRECIOS EN MERCADOS REPRESENTATIVOS - CEREALES</b>
---

Precios en €/T.  
Cebada Rto. CE 1784/03

Precios de comercio al por mayor. Mercancía nacional y/o importada, sobre vehículo en posición almacén

PRODUCTO	MERCADO REPRESENTATIVO	Semana 8-14/10 2012	Semana 15-21/10 2012	Variación
<b>CEBADA PIENSO</b>	Alava	243,00	240,00	-3,00
	Albacete	233,10	233,10	0,00
	Avila	240,00	240,00	0,00
	Barcelona	252,00	253,00	1,00
	Burgos	236,97	235,85	-1,12
	Ciudad Real	235,10	234,60	-0,50
	Coruña	255,00	255,00	0,00
	Gerona	252,00	253,00	1,00
	Granada	234,00	243,00	9,00
	Guadalajara	239,20	236,40	-2,80
	Huesca	242,40	242,70	0,30
	Leon	245,00	245,00	0,00
	Lerida	250,00	250,00	0,00
	Murcia	246,00	246,00	0,00
	Navarra	248,00	245,00	-3,00
	Orense	250,00	250,00	0,00
	Palencia	239,00	239,00	0,00
	Rioja	238,00	240,00	2,00
	Salamanca	240,20	240,20	0,00
	Segovia	240,00	240,00	0,00
	Sevilla	243,21	243,21	0,00
	Soria	241,15	240,95	-0,20
	Tarragona	252,00	252,00	0,00
	Teruel	240,00	240,00	0,00
Toledo	244,20	243,10	-1,10	
Valladolid	238,00	238,00	0,00	
Zaragoza	240,00	240,00	0,00	
<b>CEBADA MALTA</b>	Burgos	256,00	256,00	0,00
	Albacete	262,00	262,00	0,00
	Huesca	250,00	250,00	0,00
	Navarra	255,00	255,00	0,00
	Palencia	256,00	256,00	0,00
	Madrid	272,00	272,00	0,00
	Cuenca	262,00	262,00	0,00

<b>I-2 PRECIOS EN MERCADOS REPRESENTATIVOS - CEREALES</b>
---

Precios en €/T.  
 Maíz Rgto. CE 1784/03  
 Arroz cáscara Rgto. CE 1785/03

Maíz grano, precios de comercio al por mayor. Mercancía nacional y/o importada, sobre vehículo en almacén  
 Arroz cáscara precios a salida almacén agricultor

PRODUCTO	MERCADO REPRESENTATIVO	Semana 8-14/10 2012	Semana 15-21/10 2012	Variación
MAIZ-GRANO	Albacete	242,60	240,50	-2,10
	Asturias	257,00	255,00	-2,00
	Avila	250,00	250,00	0,00
	Badajoz	235,00	235,00	0,00
	Barcelona	252,00	251,00	-1,00
	Coruña	257,00	255,00	-2,00
	Gerona	252,00	251,00	-1,00
	Huesca	246,20	245,60	-0,60
	León	250,00	248,00	-2,00
	Lérida	248,00	248,00	0,00
	Madrid	246,00	240,00	-6,00
	Murcia	242,00	240,00	-2,00
	Navarra	247,00	247,00	0,00
	Pontevedra	257,00	255,00	-2,00
	Rioja	258,00	258,00	0,00
	Salamanca	249,50	249,20	-0,30
	Sevilla	234,40	234,30	-0,10
	Tarragona	244,00	242,00	-2,00
	Teruel	245,00	242,00	-3,00
	Valencia	250,00	249,00	-1,00
Valladolid	250,50	248,90	-1,60	
Zaragoza	245,00	240,00	-5,00	
ARROZ CASCARA	Valencia Japónica (Redondo)	285,00	285,00	0,00
ARROZ BLANCO EXTRA	Tarragona	580,00	580,00	0,00
	Valencia	540,00	540,00	0,00

**I-3 PRECIOS EN MERCADOS REPRESENTATIVOS  
VINOS BLANCO Y TINTO SIN INDICACION GEOGRAFICA  
Reglamentos C.E 479/2008 y 436/2009**

**En €/hgdo, salida bodega, a granel, pago al contado sin I.V.A.  
Precio de vino tinto referido al producto de 12 puntos de color**

<b>PRODUCTO</b>	<b>MERCADO REPRESENTATIVO</b>	<b>Semana 8-14/10 2012</b>	<b>Semana 15-21/10 2012</b>	<b>Variación €</b>
<b>VINO BLANCO</b>	<b>Albacete</b>	<b>4,86</b>	<b>4,71</b>	<b>-0,15</b>
	<b>Badajoz</b>	<b>4,93</b>	<b>5,07</b>	<b>0,14</b>
	<b>Ciudad Real</b>	<b>3,25</b>	<b>2,86</b>	<b>-0,39</b>
	<b>Cuenca</b>	<b>3,83</b>	<b>3,90</b>	<b>0,07</b>
	<b>Toledo</b>	<b>3,76</b>	<b>4,20</b>	<b>0,44</b>
<b>VINO TINTO</b>	<b>Albacete</b>	<b>5,20</b>	<b>5,10</b>	<b>-0,10</b>
	<b>Ciudad Real</b>	<b>3,65</b>	<b>3,83</b>	<b>0,18</b>
	<b>Cuenca</b>	<b>4,07</b>	<b>4,41</b>	<b>0,34</b>
	<b>Murcia</b>	<b>3,11</b>	<b>3,67</b>	<b>0,56</b>
	<b>Toledo</b>	<b>3,53</b>	<b>3,92</b>	<b>0,39</b>
	<b>Valencia</b>	<b>4,71</b>	<b>4,71</b>	<b>0,00</b>



**I-4 PRECIOS EN MERCADOS REPRESENTATIVOS DE ACEITES**

Aceites. Precios sobre almazara, en €/100 kg, sin I.V.A.Rgtos C.E. 865/04 y 826/08

Semilla de girasol. Precios en centros de demanda, en €/100 kg, sin I.V.A. Rgto C.E.E. 3405/93

PRODUCTO Y ESPECIFICACIONES	MERCADO REPRESENTATIVO	Semana 8-14/10 2012	Semana 15-21/10 2012	Variación €
ACEITE DE OLIVA VIRGEN EXTRA Menos de 0,8°	Badajoz	255,40	255,40	0,00
	Ciudad Real	253,00	249,00	-4,00
	Córdoba	252,30	249,60	-2,70
	Granada	245,00	250,00	5,00
	Jaén	257,75	251,31	-6,44
	Málaga	249,00	250,00	1,00
	Sevilla	261,20	261,20	0,00
	Tarragona Toledo	255,43 256,00	255,43 250,00	0,00 -6,00
ACEITE DE OLIVA VIRGEN De 0,8° a 2°	Badajoz	249,40	249,40	0,00
	Córdoba	248,20	242,70	-5,50
	Granada	240,00	242,00	2,00
	Jaén	249,88	243,59	-6,29
	Sevilla	237,55	237,55	0,00
	Tarragona	246,42	246,42	0,00
	Toledo	250,00	245,00	-5,00
ACEITE DE OLIVA LAMPANTE Más de 2°	Córdoba	243,60	238,90	-4,70
	Jaén	243,56	239,58	-3,98
	Málaga	240,00	241,00	1,00
	Sevilla	233,27	233,27	0,00
	Tarragona	222,37	222,37	0,00
	Badajoz	240,40	240,40	0,00
ACEITE DE OLIVA REFINADO	Córdoba	256,89	258,39	1,50
	Jaén	257,26	257,26	0,00
	Tarragona	255,43	252,43	-3,01
ACEITE DE ORUJO CRUDO	Córdoba	99,64	99,64	0,00
	Jaén	128,00	128,00	0,00
	Tarragona	135,23	132,22	-3,01
ACEITE DE ORUJO REFINADO	Córdoba	139,85	157,08	17,23
	Jaén	165,10	169,45	4,35
	Tarragona	168,28	168,28	0,00
ACEITE DE GIRASOL REFINADO	Córdoba	115,25	109,23	-6,02
	Sevilla	109,00	109,00	0,00
	Tarragona	105,00	103,50	-1,50
SEMILLA DE GIRASOL	Andalucía	55,85	54,70	-1,15
	Centro-Norte	52,05	51,51	-0,54

**I-5 PRECIOS EN MERCADOS REPRESENTATIVOS - FRUTAS Y HORTALIZAS**
**PRECIOS DE PRODUCTOS NACIONALES**

Mercados representativos de producción

Rgts. CE 1234/2007 y 543/2011

En €/100 kg, a salida agrupación de productores, envasado, sin I.V.A, incluyendo el precio del envase.

**CITRICOS**

PRODUCTO	MERCADO	VARIEDAD O TIPO	CAT.	CALIBRE mm.	DIA/MES				
					15/10	16/10	17/10	18/10	19/10
CLEMENTINA	Alicante	Conjunto de variedades	I	1X-3	51,38	51,38	51,38	51,38	51,38
	Castellón	Conjunto de variedades	I	1X-3	109,67	109,67	109,67	109,67	109,67
	Valencia	Conjunto de variedades	I	1X-3	63,45	63,45	63,45	63,45	63,45
LIMON	Alicante	-	I	1-3	101,82	100,00	96,36	100,00	101,82
	Málaga	Fino	I	1-3	98,00	95,00	96,00	95,00	96,00
	Murcia	Fino	I	1-3	100,50	101,00	101,00	99,00	97,50
SATSUMA	Valencia	Clausellina/Okitsu	I	1X-2	59,26	59,26	59,26	59,26	59,26

**FRUTAS DE PEPITA**

PRODUCTO	MERCADO	VARIEDAD O TIPO	CAT.	CALIBRE mm.	DIA/MES				
					15/10	16/10	17/10	18/10	19/10
MANZANA	Girona	Golden Delicious	I	70-80	62,72	62,72	62,72	62,72	62,72
	Girona	Royal Gala	I	65-70	71,02	71,02	71,02	71,02	71,02
	Girona	Granny Smith	I	70-80	72,96	72,96	72,96	72,96	72,96
	Girona	Red Delicious	I	65-70	76,24	76,24	76,24	76,24	76,24
	Lleida	Golden Delicious	I	70-80	56,61	56,82	55,15	54,49	55,54
	Lleida	Royal Gala	I	65-70	70,07	69,09	70,42	71,22	71,24
	Lleida	Red Chief	I	65-70	58,52	58,69	60,27	57,68	-
	Zaragoza	Grupo Golden	I	70-80	55,20	59,98	60,17	-	55,00
	Zaragoza	Royal Gala	I	65-70	67,12	68,31	69,65	65,40	65,57
	Zaragoza	Grupo Reinetas	I	80-85	71,17	74,81	75,41	73,16	74,21
PERA	Lleida	Blanquilla	I	55-60	64,95	67,02	68,88	65,10	65,90
	Lleida	Conferencia	I	60-65	67,24	68,35	67,38	68,26	67,38
	Lleida	Abate Fetel	I	70-75	74,55	73,64	-	73,64	-
	Lleida	Williams	I	65-75	-	68,00	66,00	64,00	66,00
	Lleida	Ercolini	I	55y-	82,00	83,00	81,00	82,00	81,00
	Lleida	Red Bartlett	I	60-65	58,00	58,00	57,00	56,00	57,00
	Lleida	Alejandrina	I	65-70	52,00	57,00	56,00	53,00	53,00
	Zaragoza	Blanquilla	I	55-60	71,56	71,18	70,70	70,49	68,49
	Zaragoza	Conferencia	I	60-65	68,61	70,70	-	-	-
	Zaragoza	Williams	I	65-75	72,49	-	70,25	-	68,25
UVA DE MESA	Murcia	Red Globe	I	-	110,00	110,00	110,00	110,00	110,00
	Murcia	Autumn Royal	I	-	120,00	120,00	120,00	120,00	120,00
	Murcia	Dominga	I	-	120,00	120,00	120,00	120,00	120,00

**FRUTAS DE HUESO**

PRODUCTO	MERCADO	VARIEDAD O TIPO	CAT.	CALIBRE mm.	DIA/MES				
					15/10	16/10	17/10	18/10	19/10
CIRUELA	Zaragoza	Reina Claudia	I	35y+	74,82	76,10	72,85	73,77	-
MELOCOTÓN	Huesca	Pulpa amarilla	I	A/B	61,42	62,20	66,14	63,00	62,63
	Lleida	Pulpa amarilla	I	A/B	56,71	59,14	60,47	59,50	57,00
NECTARINA	Zaragoza	Pulpa amarilla	I	A/B	72,87	73,98	70,94	71,68	-

**I-5 PRECIOS EN MERCADOS REPRESENTATIVOS - FRUTAS Y HORTALIZAS**
**PRECIOS DE PRODUCTOS NACIONALES**

Mercados representativos de producción

Rgts. CE 1234/2007 y 543/2011

En €100 kg, a salida agrupación de productores, envasado, sin I.V.A, incluyendo el precio del envase.

**HORTALIZAS**

PRODUCTO	MERCADO	VARIEDAD O TIPO	CAT.	CALIBRE mm.	DIA/MES				
					15/10	16/10	17/10	18/10	19/10
AJO	Córdoba	Blanco	I	50-80	225,00	225,00	225,00	225,00	225,00
	Cuenca	Blanco	I	50-80	173,44	173,44	173,44	173,44	173,44
	Cuenca	Morado	I	50-80	220,50	220,50	220,50	220,50	220,50
BERENJENA	Almería	Alargada	I	40y+	33,75	33,75	33,75	33,75	33,75
CALABACIN	Almería	-	I	14-21	34,15	34,15	34,15	34,15	34,15
CEBOLLA	Albacete	Amarilla	I	-	36,10	36,10	36,10	36,10	36,10
CHAMPIÑON	La Rioja	Cerrado	I	30-65	151,67	152,78	149,55	151,89	150,26
COLIFLOR	La Rioja	Coronada	I	-	59,09	59,09	59,09	59,09	59,09
JUDIA VERDE	Almería	Plana	I	-	141,96	141,96	141,96	141,96	141,96
LECHUGA	Murcia	Iceberg	I	400g,y+	75,00	75,00	75,00	75,00	75,00
PIMIENTO	Almería	Cuadrado color (rojo y amarillo)	I	70y+	72,70	72,70	72,70	72,70	72,70
	Almería	Verde alargado	I	40y+	71,34	71,34	71,34	71,34	71,34
TOMATE	Almería	Redondo	I	57-100	75,28	75,28	75,28	75,28	75,28
	Almería	Racimo	I	-	93,10	93,10	93,10	93,10	93,10
	Almería	Cereza	I	-	241,76	241,76	241,76	241,76	241,76
	Murcia	Redondo	I	57-100	76,20	76,20	76,20	76,20	76,20

<b>I-6 PRECIOS EN MERCADOS REPRESENTATIVOS VACUNO Y OVINO</b>
---

**A) BOVINO**

**1.- PRECIO MEDIO NACIONAL ( Euro/100 kg Canal) DE CANALES DE BOVINO PESADO  
SEGÚN MODELO COMUNITARIO DE CLASIFICACIÓN R(CE) Nº 1249/2008.**

CATEGORÍA	CLASE DE CONFORMACIÓN Y DE ESTADO DE ENGRASAMIENTO	Semana 08-14/10 2012	Semana 15-21/10 2012	Variación
<b>Categoría A: Canales de machos jóvenes sin castrar de más de un año y menos de dos años</b>	Muy buena y poco cubierta (U-2)	400,63	404,13	3,50
	Muy buena y cubierta (U-3)	400,21	401,11	0,90
	Precio medio ponderado Categoría U	400,36	402,22	1,86
	Buena y poco cubierta (R-2)	376,39	377,76	1,36
	Buena y cubierta (R-3)	378,15	376,86	-1,29
	Precio medio ponderado Categoría R	377,50	377,19	-0,31
<b>Categoría D: Canales de hembras que hayan parido</b>	Mediocre y poco cubierta (P-2)	213,31	210,51	-2,80
	Mediocre y cubierta (P-3)	181,49	179,09	-2,40
	Precio medio ponderado Categoría P	191,99	189,46	-2,53
	Buena y cubierta (R-3)	250,81	255,03	4,22
	Buena y grasa (R-4)	318,37	310,12	-8,26
	Precio medio ponderado Categoría R	267,70	268,80	1,10
<b>Categoría E: Canales de otras hembras</b>	Muy buena y poco cubierta (U-2)	418,06	411,54	-6,52
	Muy buena y cubierta (U-3)	415,97	421,03	5,06
	Precio medio ponderado Categoría U	417,05	416,09	-0,96
	Buena y poco cubierta (R-2)	401,70	403,22	1,53
	Buena y cubierta (R-3)	399,40	400,98	1,58
	Buena y grasa (R-4)	371,88	368,17	-3,71
Precio medio ponderado Categoría R	398,44	399,57	1,13	
<b>Categoría O: Canales de otras hembras</b>	Menos buena y poco cubierta (O-2)	349,29	340,76	-8,54
	Menos buena y cubierta (O-3)	368,28	367,45	-0,83
	Menos buena y grasa (O-4)	342,36	342,37	0,01
Precio medio ponderado Categoría O	356,99	352,03	-4,96	

**I-6 PRECIOS EN MERCADOS REPRESENTATIVOS VACUNO Y OVINO****2.-PRECIO MEDIO NACIONAL DEL BOVINO (Euro/100 kg)**

<b>BOVINO VIVO</b>	<b>Semana 08-14/10 2012</b>	<b>Semana 15-21/10 2012</b>	<b>Variación</b>
Machos hasta 480 Kg. vivo	223,26	222,43	-0,83
Machos de más de 480 kg. vivo	212,73	212,46	-0,27
Hembras que hayan parido	113,33	113,33	0,00
Otras hembras de hasta 380 Kg. vivo	227,07	226,36	-0,70
Otras hembras de más de 380 Kg. vivo	221,73	221,18	-0,55

**3.-PRECIO MEDIO NACIONAL DE OTROS ANIMALES DE LA ESPECIE BOVINA ( R(CE) N° 2273/2002).**

<b>OTROS BOVINOS</b>	<b>Semana 08-14/10 2012</b>	<b>Semana 15-21/10 2012</b>	<b>Variación</b>
Terneros de ocho días a cuatro semanas			
tipo frisón/país	83,25	83,25	0,00
tipo cruzado	299,25	299,25	0,00
<i>Media ponderada nacional (Euro/Cabeza )</i>	191,25	191,25	0,00
Bovinos ligeros comprendidos entre seis y doce meses			
tipo frisón/país	167,79	169,25	1,46
tipo cruzado	239,73	241,18	1,46
<i>Media ponderada nacional (Euro/100 kg Vivo )</i>	214,55	216,00	1,46

**B) CORDEROS****1.-PRECIOS MEDIOS NACIONALES DE CANALES DE OVINO FRESCAS O REFRIGERADAS R(CE) N° 315/2002  
. Euro/100 Kg Canal**

<b>CORDEROS I y II</b>	<b>Semana 08-14/10 2012</b>	<b>Semana 15-21/10 2012</b>	<b>Variación</b>
Corderos I (12 a 13 kg/canal)	667,66	667,66	0,00
Corderos II (13,1 a 16 kg/canal)	544,13	544,13	0,00
<i>Media ponderada</i>	605,89	605,89	0,00

**2.-PRECIOS MEDIOS DE CANALES DE OVINO FRESCAS O REFRIGERADAS EN LOS MERCADOS NACIONALES REPRESENTATIVOS PARA LA C.E.**

<b>MERCADO REPRESENTATIVO Cordero 9-19 kg</b>	<b>Semana 08-14/10 2012</b>	<b>Semana 15-21/10 2012</b>	<b>Variación</b>
Barcelona	647,54	645,46	-2,08
Madrid	733,66	733,66	0,00
Valencia	722,82	722,82	0,00
Albacete	633,09	633,09	0,00
Extremadura	645,47	645,47	0,00
Medina del Campo	638,33	638,33	0,00
Talavera de la Reina	653,94	653,94	0,00
Zaragoza	648,43	648,43	0,00
<i>Media ponderada nacional</i>	646,37	646,27	-0,10

**PRECIOS EN MERCADOS REPRESENTATIVOS - PRODUCTOS GANADEROS****D) - PORCINO**

CLASIFICACIÓN EUROPEA (CE) Nº 1249/2008.

Euro/100 kg Canal

MERCADO REPRESENTATIVO	Clase E			Clase U			Cat. II		
	Semana 08-14/10 2012	Semana 15-21/10 2012	Variación	Semana 08-14/10 2012	Semana 15-21/10 2012	Variación	Semana 08-14/10 2012	Semana 15-21/10 2012	Variación
<b>LONJAS</b>									
Ebro	189,73	188,45	-1,28	189,92	188,63	-1,28	188,38	187,10	-1,28
Mercalleida	187,68	185,12	-2,56	187,86	185,30	-2,56	186,33	183,76	-2,56
Segovia	194,78	190,86	-3,92	194,97	191,05	-3,92	200,20	197,58	-2,61
Silleda	199,54	196,94	-2,60	199,74	197,13	-2,60	--	--	--
Conjunto de Lonjas Media Ponderada	189,95	187,26	-2,69	190,14	187,44	-2,70	189,68	187,27	-2,41
<b>MATADEROS</b> Media Ponderada	195,57	193,41	-2,16	195,76	193,59	-2,16	191,97	189,71	-2,26
<b>Media Nacional</b>	<b>192,76</b>	<b>190,33</b>	<b>-2,43</b>	<b>192,95</b>	<b>190,52</b>	<b>-2,43</b>	<b>190,82</b>	<b>188,49</b>	<b>-2,33</b>

PORCINO: REVISIÓN DE LA SERIE DESDE ENERO 2012 (semana 12-ISC del 28 de marzo de 2012)

**PRECIOS EN MERCADOS REPRESENTATIVOS - PRODUCTOS GANADEROS - PORCINO.****E) - PORCINO PRECOZ  
LECHONES, OTRAS CALIDADES.**

Euro/100 Kg vivo

<b>LECHONES</b>	<b>Semana 08-14/10 2012</b>	<b>Semana 15-21/10 2012</b>	<b>Variación</b>
Normal.Base 20kg de peso.	212,63	217,63	5,00
Segovia.Base 20kg de peso.	215,00	220,00	5,00
Lleida.Base 20kg de peso.	187,50	192,50	5,00
<b>CERDOS CEBADOS</b>			
Categoría U	148,57	146,70	-1,87
<b>Cerdas de Desvieje</b>			
Cerdas de Desvieje	91,84	91,58	-0,26

PORCINO: REVISIÓN DE LAS SERIES DE LECHONES Y CERDAS DESDE ENERO 2012 (semana 12-ISC del 28 de marzo de 2012)

**F) -TRONCO IBÉRICO**

Euro/100 kg Vivo

<b>LECHONES</b>	<b>Semana 08-14/10 2012</b>	<b>Semana 15-21/10 2012</b>	<b>Variación</b>
Base 23 Kg.	246,10	252,94	6,84
<b>DESVIEJE</b>			
Reproductores de desvieje	104,35	104,35	0,00
<b>CEBADOS</b>			
Marranillos, de 35 a 60 Kg.	--	--	--
Primals, de 60 a 100 Kg.	168,37	165,60	-2,77
Cerdos cebados de pienso (extensivo)	177,11	177,11	0,00
Cerdos cebados de bellota	--	--	--

I  
S C



GOBIERNO  
DE ESPAÑA

MINISTERIO  
DE AGRICULTURA, ALIMENTACIÓN  
Y MEDIO AMBIENTE