



# 23 de mayo 2012

---

## Índice:

---

1. Precios Medios Nacionales, comentarios y gráficos

2. Precios en Mercados Representativos UE

- 2.1 Cereales
- 2.2 Vinos de mesa
- 2.3 Aceites y Semillas
- 2.4 Frutas y Hortalizas
- 2.5 Vacuno
- 2.6 Ovino
- 2.7 Porcino



GOBIERNO  
DE ESPAÑA

MINISTERIO  
DE AGRICULTURA, ALIMENTACIÓN  
Y MEDIO AMBIENTE

## **SECRETARÍA GENERAL TÉCNICA**

Subdirección General de Estadística

[sgestadi@magrama.es](mailto:sgestadi@magrama.es)

<http://www.magrama.gob.es/es/estadistica/temas/default.aspx>

Publicación elaborada por la  
Secretaría General Técnica  
Subdirección General de Estadística



**MINISTERIO DE AGRICULTURA, ALIMENTACIÓN Y MEDIO AMBIENTE**

### **Edita**

© Ministerio de Agricultura, Alimentación y Medio Ambiente  
Secretaría General Técnica  
Centro de Publicaciones  
Catálogo de Publicaciones de la Administración General del Estado:  
<http://publicacionesoficiales.boe.es/>

N.I..P.O.: 280-12-019-0

Se permite la utilización, copia o reproducción de los datos de este Boletín siempre que se cite expresamente su procedencia

**PRECIOS MEDIOS NACIONALES**

**3**

**CEREALES:** Descenso en la cotización de la cebada pienso (-1,61%); subida del maíz (0,50%), trigo blando panificable (0,31%) y arroz cáscara (0,52%).

**VINO DE MESA:** Importante subida del vino de mesa tinto (4,35%), el blanco se mantiene estable.

**ACEITES VEGETALES:** Subida del aceite de oliva virgen (0,82%); lampante de oliva y orujo crudo prácticamente estable; descenso del aceite de girasol refinado (-0,15%).

**CITRICOS (▲):** Avance de las cotizaciones en limón (7,33%) y naranja (1,69%).

**FRUTA DE HUESO (▼):** Aumento de oferta de albaricoque, lo que se traduce en un descenso de su precio medio (-6,67%).

**HORTALIZAS (▼):** Mal comportamiento del sector hortícola, con marcados retrocesos en judía verde plana (-29,81%), pimiento verde italiano (-15,77%) y en patata (-10,52%).

**VACUNO (▼):** La carne de vacuno se deja más del 1,0% en sus precios (ternera -1,11% y añojo -1,83%). Igual comportamiento el de los animales para vida, cuyas cotizaciones semanales retroceden (-1,05%) y ya suman 7 semanas consecutivas de descensos.

**CORDERO (▼):** El precio de las canales de cordero cede esta semana (-1,78% de media) en sus diferentes clasificaciones.

**PORCINO (=):** Las canales de porcino de capa blanca cotizan a niveles similares a los de la semana anterior, con una media del 0,46% en sus diferentes clasificaciones. El precio del lechón base 20 kg cae (-4,89%).

**POLLOS (=):** La canal de pollo mantiene los precios respecto a la semana precedente (-0,04%).

**HUEVOS (▼):** Caída de tres céntimos en la docena de huevos objeto de seguimiento. Así, los huevos de la Clase M ceden (-2,40%) en su precio y los de la Clase L (-2,21%).

**CONEJO (=):** Una semana más cabe hablar de repetición de precios en el conejo vivo de granja.

PRODUCTOS AGRARIOS (especificaciones)		Semana 19 07-13/05 2012	Semana 20 14-20/05 2012	Variación semanal euros	Variación semanal %
<b>AGRICOLAS</b>					
(1)	Trigo blando panificable (€/t)	240,70	241,45	0,75	0,31
(1)	Cebada pienso (€/t)	232,73	228,99	-3,74	-1,61
(1)	Maíz grano (€/t)	223,59	224,70	1,11	0,50
(4)	Arroz cáscara (€/t)	285,27	286,76	1,49	0,52
(1)	Alfalfa (€/t)	181,37	182,83	1,46	0,80
(2)	Vino blanco sin indicación geográfica (€/hgdo)	3,17	3,17	0,00	0,00
(2)	Vino tinto sin indicación geográfica (€/hgdo, 12p. color)	3,45	3,60	0,15	4,35
(3)	Aceite de oliva virgen de 0,8 a 2° (€/100 kg)	165,30	166,66	1,36	0,82
(3)	Aceite de oliva lampante, más de 2° (€/100 kg)	155,51	155,65	0,14	0,09
(3)	Aceite de orujo crudo (€/100 kg)	77,09	77,11	0,02	0,03
(3)	Aceite girasol refinado (€/100 kg)	107,81	107,65	-0,16	-0,15
(4)	Limón (€/100 kg)	25,50	27,38	1,87	7,33
(4)	Naranja (€/100kg)	18,35	18,66	0,31	1,69
(4)	Albaricoque(€/100 kg)	112,50	105,00	-7,50	-6,67
(4)	Judía verde tipo plana (€/100 kg)	138,05	96,90	-41,15	-29,81
(4)	Lechuga Romana (€/100 ud)	36,55	35,49	-1,06	-2,90
(4)	Pimiento verde tipo italiano (€/100 kg)	58,48	49,26	-9,22	-15,77
(4)	Sandía con pepitas(€/100 kg)	26,00	25,00	-1,00	-3,85
(4)	Tomate liso (€/100 kg)	56,13	51,00	-5,13	-9,14
(4)	Patata (€/100 kg)	40,12	35,90	-4,22	-10,52
<b>GANADEROS</b>					
(5)	Ternera, conjunto clases (€/100 kg canal)	377,21	373,02	-4,19	-1,11
(5)	Añojo, buena conformación (€/100 kg canal)	385,60	378,55	-7,05	-1,83
(5)	Bovino vivo, conjunto categorías (€/100 kg vivo)	200,21	198,11	-2,10	-1,05
(5)	Corderos 9-19 kilos (€/100 kg canal)	535,76	526,26	-9,50	-1,77
(5)	Corderos12-16 kilos (€/100 kg canal)	524,40	515,02	-9,38	-1,79
(5)	Porcino 60-55%magro (€/100 kg canal)	168,29	169,06	0,77	0,46
(5)	Porcino 50-55% magro (€/100 kg canal)	167,09	167,86	0,77	0,46
(5)	Porcino<50% magro (€/100 kg canal)	164,57	165,31	0,74	0,45
(5)	Lechon 20 kg (€/unidad)	45,42	43,20	-2,22	-4,89
(6)	Pollo, media de canales del 83% y 65% rdto. (€/100 kg canal)	184,31	184,23	-0,08	-0,04
(7)	Huevos - Clase L (€/docena)	1,36	1,33	-0,03	-2,21
(7)	Huevos - Clase M (€/docena)	1,25	1,22	-0,03	-2,40
(8)	Conejo1,8-2,2 kilo,vivo (€/100 kg)	178,53	178,53	0,00	0,00

**Posición comercial:** (1) Entrada industria ; (2) Salida bodega; (3) Salida almazara; (4) Granel; s/árbol, finca,almacén agricultor,alhóndiga,lonja;  
(5) Entrada matadero; (6) Salida muelle matadero; (7) Salida muelle centro de embalaje; (8) Salida granja; (9) Precio pagado al ganadero

PORCINO: REVISIÓN DE LAS SERIES DE PORCINO SEUROP Y LECHONES DESDE ENERO DE 2012 (semana 12 - ISC del 28 marzo 2012)

# PRECIOS MEDIOS NACIONALES

■ antepenúltima campaña  
■ penúltima campaña  
■ campaña actual

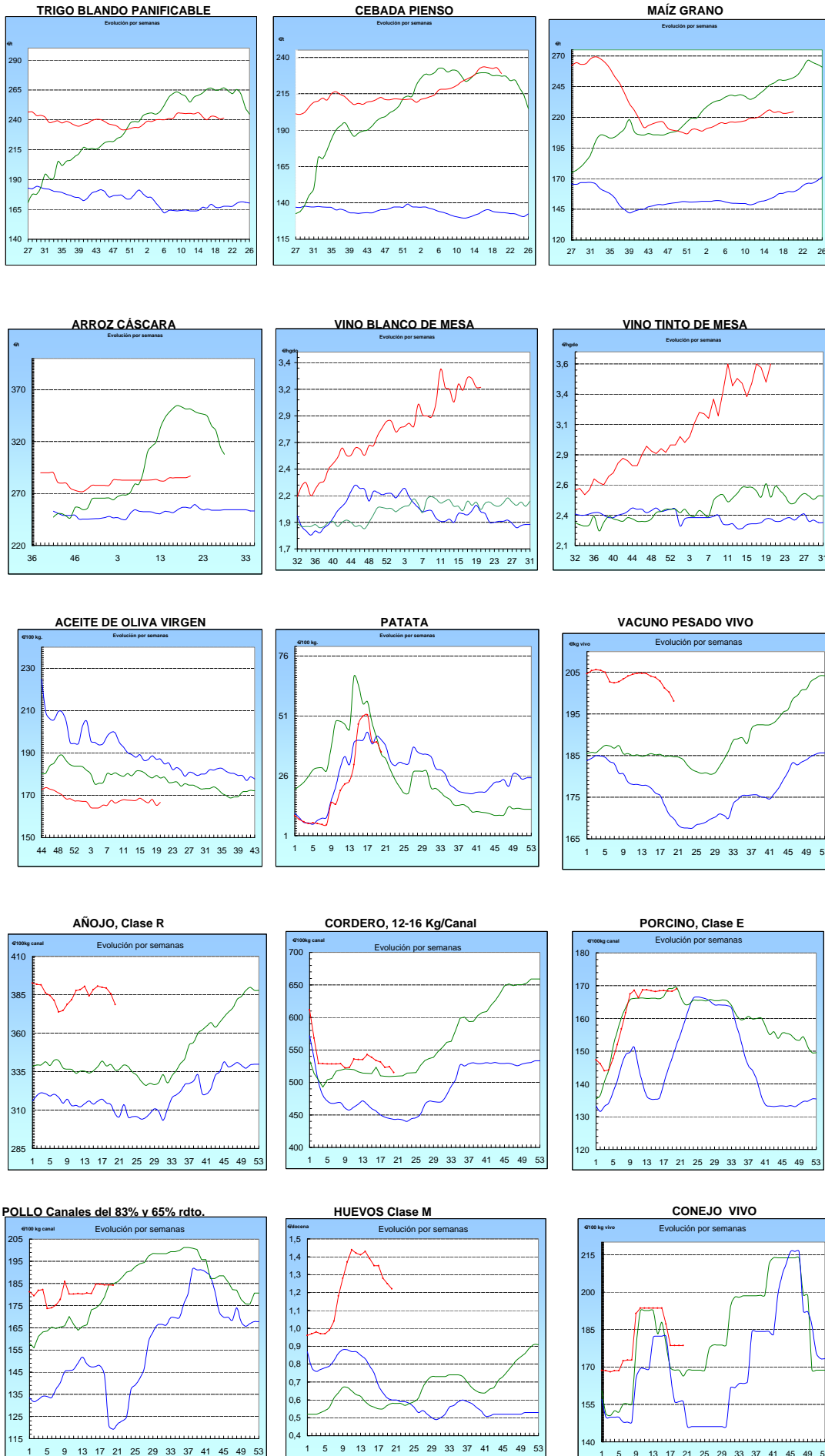

<b>I-2 PRECIOS EN MERCADOS REPRESENTATIVOS - CEREALES</b>
---

Precios en €/T.  
Trigos Rgto. CE 1784/03

Precios de comercio al por mayor. Mercancía nacional y/o importada, sobre vehículo en posición almacén

PRODUCTO	MERCADO REPRESENTATIVO	Semana 7-13/05 2012	Semana 14-20/05 2012	Variación
<b>TRIGO BLANDO PANIFICABLE</b>	Alava	228,00	225,00	-3,00
	Albacete	227,80	225,40	-2,40
	Avila	227,00	224,00	-3,00
	Barcelona	238,00	235,00	-3,00
	Burgos	230,16	229,56	-0,60
	Cadiz	255,00	255,00	0,00
	Cantabria	228,00	228,00	0,00
	Córdoba	240,00	240,00	0,00
	Cuenca	228,00	225,00	-3,00
	Gerona	238,00	235,00	-3,00
	Huesca	233,00	229,00	-4,00
	León	230,00	225,00	-5,00
	Orense	232,00	232,00	0,00
	Palencia	225,80	221,60	-4,20
	Rioja	228,00	225,00	-3,00
	Salamanca	227,60	224,80	-2,80
	Sevilla	252,40	251,60	-0,80
	Soria	227,84	224,84	-3,00
	Tarragona	231,00	228,00	-3,00
	Teruel	242,00	238,00	-4,00
Valencia	238,00	235,00	-3,00	
Valladolid	228,40	220,00	-8,40	
Zamora	226,20	220,90	-5,30	
Zaragoza	245,00	240,00	-5,00	
<b>TRIGO DURO</b>	Burgos	262,00	260,50	-1,50
	Córdoba	282,00	282,00	0,00
	Zamora	290,00	286,00	-4,00
	Zaragoza	285,00	270,00	-15,00

**I-2 PRECIOS EN MERCADOS REPRESENTATIVOS - CEREALES**

Precios en €/T.  
Cebada Rto. CE 1784/03

Precios de comercio al por mayor. Mercancía nacional y/o importada, sobre vehículo en posición almacén

PRODUCTO	MERCADO REPRESENTATIVO	Semana 7-13/05 2012	Semana 14-20/05 2012	Variación
CEBADA PIENSO	Alava	222,00	218,00	-4,00
	Albacete	218,80	215,80	-3,00
	Avila	225,00	221,00	-4,00
	Barcelona	235,00	232,00	-3,00
	Burgos	226,40	225,87	-0,53
	Cantabria	230,00	230,00	0,00
	Ciudad Real	225,90	220,20	-5,70
	Coruña	232,00	232,00	0,00
	Gerona	235,00	232,00	-3,00
	Granada	243,00	235,00	-8,00
	Guadalajara	227,50	212,00	-15,50
	Huesca	222,40	220,80	-1,60
	Leon	226,00	223,00	-3,00
	Lerida	230,00	225,00	-5,00
	Murcia	228,00	225,00	-3,00
	Navarra	230,00	226,00	-4,00
	Orense	232,00	232,00	0,00
	Palencia	222,00	217,80	-4,20
	Rioja	222,00	218,00	-4,00
	Salamanca	224,30	220,40	-3,90
	Segovia	220,40	213,00	-7,40
	Sevilla	230,00	225,50	-4,50
	Soria	221,70	218,00	-3,70
	Tarragona	233,00	232,00	-1,00
Teruel	221,00	212,00	-9,00	
Toledo	231,70	222,60	-9,10	
Valladolid	223,40	218,90	-4,50	
Zaragoza	225,00	215,00	-10,00	
CEBADA MALTA	Burgos	245,00	245,00	0,00
	Guadalajara	240,00	240,00	0,00
	Huesca	250,00	240,00	-10,00
	Navarra	237,00	234,00	-3,00
	Palencia	245,00	245,00	0,00
	Segovia	255,00	250,00	-5,00

<b>I-2 PRECIOS EN MERCADOS REPRESENTATIVOS - CEREALES</b>
---

Precios en €/T.  
 Maíz Rgto. CE 1784/03  
 Arroz cáscara Rgto. CE 1785/03

Maíz grano, precios de comercio al por mayor. Mercancía nacional y/o importada, sobre vehículo en almacén  
 Arroz cáscara precios a salida almacén agricultor

PRODUCTO	MERCADO REPRESENTATIVO	Semana 7-13/05 2012	Semana 14-20/05 2012	Variación
MAIZ-GRANO	Albacete	232,20	230,30	-1,90
	Asturias	233,00	231,00	-2,00
	Avila	233,00	230,00	-3,00
	Badajoz	228,00	228,00	0,00
	Barcelona	237,00	234,00	-3,00
	Coruña	234,00	232,00	-2,00
	Gerona	237,00	234,00	-3,00
	Huesca	230,40	230,80	0,40
	León	232,00	230,00	-2,00
	Lérida	233,00	229,00	-4,00
	Madrid	237,00	234,00	-3,00
	Murcia	226,00	226,00	0,00
	Navarra	235,00	233,00	-2,00
	Pontevedra	234,00	232,00	-2,00
	Rioja	238,00	236,00	-2,00
	Salamanca	232,10	229,30	-2,80
	Sevilla	226,00	226,00	0,00
	Tarragona	228,00	226,00	-2,00
	Teruel	230,00	222,00	-8,00
	Valencia	240,00	238,00	-2,00
Valladolid	230,00	230,00	0,00	
Zaragoza	230,00	225,00	-5,00	
ARROZ CASCARA	Sevilla			
	Índica (Largo)	267,50	267,50	0,00
	Japónica (Redondo)	274,00	274,00	0,00
	Valencia			
	Japónica (Redondo)	325,00	330,00	5,00
ARROZ BLANCO EXTRA	Tarragona	610,00	610,00	0,00
	Valencia	545,00	545,00	0,00

**I-3 PRECIOS EN MERCADOS REPRESENTATIVOS  
VINOS BLANCO Y TINTO SIN INDICACION GEOGRAFICA  
Reglamentos C.E 479/2008 y 436/2009**

**En €/hgdo, salida bodega, a granel, pago al contado sin I.V.A.  
Precio de vino tinto referido al producto de 12 puntos de color**

<b>PRODUCTO</b>	<b>MERCADO REPRESENTATIVO</b>	<b>Semana 7-13/05 2012</b>	<b>Semana 14-20/05 2012</b>	<b>Variación €</b>
<b>VINO BLANCO</b>	<b>Albacete</b>	<b>3,58</b>	<b>3,71</b>	<b>0,13</b>
	<b>Badajoz</b>	<b>4,05</b>	<b>4,05</b>	<b>0,00</b>
	<b>Ciudad Real</b>	<b>3,04</b>	<b>3,09</b>	<b>0,05</b>
	<b>Cuenca</b>	<b>3,49</b>	<b>3,49</b>	<b>0,00</b>
	<b>Toledo</b>	<b>2,51</b>	<b>2,40</b>	<b>-0,11</b>
<b>VINO TINTO</b>	<b>Albacete</b>	<b>3,91</b>	<b>3,89</b>	<b>-0,02</b>
	<b>Ciudad Real</b>	<b>3,20</b>	<b>3,57</b>	<b>0,37</b>
	<b>Cuenca</b>	<b>3,83</b>	<b>3,83</b>	<b>0,00</b>
	<b>Murcia</b>	<b>2,32</b>	<b>2,90</b>	<b>0,58</b>
	<b>Toledo</b>	<b>2,99</b>	<b>3,39</b>	<b>0,41</b>
	<b>Valencia</b>	<b>3,42</b>	<b>3,42</b>	<b>0,00</b>



**I-4 PRECIOS EN MERCADOS REPRESENTATIVOS DE ACEITES**

Aceites. Precios sobre almazara, en €/100 kg, sin I.V.A.Rgtos C.E. 865/04 y 826/08

Semilla de girasol. Precios en centros de demanda, en €/100 kg, sin I.V.A. Rgto C.E.E. 3405/93

PRODUCTO Y ESPECIFICACIONES	MERCADO REPRESENTATIVO	Semana 7-13/05 2012	Semana 14-20/05 2012	Variación €
ACEITE DE OLIVA VIRGEN EXTRA Menos de 0,8°	Badajoz	180,30	177,30	-3,00
	Ciudad Real	176,00	176,00	0,00
	Córdoba	178,10	179,20	1,10
	Granada	182,00	181,50	-0,50
	Jaén	176,95	174,78	-2,17
	Málaga	178,50	177,00	-1,50
	Sevilla	190,64	190,64	0,00
	Tarragona Toledo	180,30 176,00	180,30 176,00	0,00 0,00
ACEITE DE OLIVA VIRGEN De 0,8° a 2°	Badajoz	165,30	171,30	6,00
	Córdoba	160,47	160,97	0,50
	Granada	162,00	162,00	0,00
	Jaén	167,16	168,92	1,76
	Sevilla	171,51	171,88	0,37
	Tarragona	168,28	168,28	0,00
	Toledo	170,00	170,00	0,00
ACEITE DE OLIVA LAMPANTE Más de 2°	Córdoba	155,30	154,17	-1,13
	Granada	150,00	153,00	3,00
	Jaén	157,29	156,94	-0,35
	Málaga	160,40	159,20	-1,20
	Sevilla	158,84	158,84	0,00
	Tarragona	153,26	153,26	0,00
	Badajoz	153,30	159,30	6,00
ACEITE DE OLIVA REFINADO	Córdoba	169,48	168,85	-0,63
	Jaén	169,75	169,75	0,00
	Sevilla	162,00	162,00	0,00
	Tarragona	168,28	168,28	0,00
ACEITE DE ORUJO CRUDO	Córdoba	76,00	76,00	0,00
	Jaén	77,15	77,20	0,05
	Tarragona	78,13	78,13	0,00
ACEITE DE ORUJO REFINADO	Córdoba	112,00	112,00	0,00
	Jaén	109,05	109,05	0,00
	Tarragona	109,38	109,38	0,00
ACEITE DE GIRASOL REFINADO	Córdoba	108,00	107,50	-0,50
	Sevilla	105,95	105,95	0,00
	Tarragona	109,50	109,50	0,00

**I-5 PRECIOS EN MERCADOS REPRESENTATIVOS - FRUTAS Y HORTALIZAS**
**PRECIOS DE PRODUCTOS NACIONALES**

Mercados representativos de producción

Rgts. CE 1234/2007 y 543/2011

En €/100 kg, a salida agrupación de productores, envasado, sin I.V.A, incluyendo el precio del envase.

**CITRICOS**

PRODUCTO	MERCADO	VARIEDAD O TIPO	CAT.	CALIBRE mm.	DIA/MES				
					14/5	15/5	16/5	17/5	18/5
LIMON	Alicante	Verna	I	3-4	48,00	46,00	47,00	47,00	45,00
	Málaga	Verna	I	3-4	43,68	43,68	43,68	40,23	40,23
	Murcia	Conjunto variedades	I	3-4	48,25	45,41	43,40	48,25	45,41
MANDARINA	Valencia	-	I	1-2	53,00	53,00	53,00	53,00	53,00
NARANJA	Alicante	Lane Late	I	6-9	50,00	50,00	50,00	50,00	50,00

**FRUTAS DE PEPITA**

PRODUCTO	MERCADO	VARIEDAD O TIPO	CAT.	CALIBRE mm.	DIA/MES				
					14/5	15/5	16/5	17/5	18/5
MANZANA	Girona	Golden Delicious	I	70-80	51,01	51,01	51,01	51,01	51,01
	Girona	Red Delicious	I	70-80	63,98	63,98	63,98	63,98	63,98
	Girona	Granny Smith	I	70-80	61,14	61,14	61,14	61,14	61,14
	Lleida	Golden Delicious	I	70-80	47,23	47,91	48,82	48,70	47,26
	Zaragoza	Golden Delicious	I	70-80	52,90	47,09	50,09	-	50,82
	Zaragoza	Grupo Reineta	I	85y+	58,45	-	62,05	63,61	65,79
PERA	Lleida	Blanquilla	I	55-60	-	-	-	62,00	62,00
	Lleida	Conferencia	I	60-65	53,57	52,75	55,79	54,84	52,77
	Lleida	Condesa Alejandrina	I	65-70	-	-	41,38	-	40,23
	Zaragoza	Blanquilla	I	55-60	55,01	57,06	-	61,29	-
	Zaragoza	Conferencia	I	60-65	56,40	54,44	53,63	55,26	-

**FRUTAS DE HUESO**

PRODUCTO	MERCADO	VARIEDAD O TIPO	CAT.	CALIBRE mm.	DIA/MES				
					14/5	15/5	16/5	17/5	18/5
ALBARICOQUE	Murcia	-	I	45-50	180,00	180,00	180,00	180,00	180,00
AGUACATE	Granada	Hass	I	16-20	189,36	189,36	189,36	189,36	189,36
MELOCOTÓN	Murcia	Pulpa amarilla	I	A/B	170,00	170,00	170,00	170,00	170,00
NECTARINA	Murcia	Pulpa amarilla	I	A/B	200,00	200,00	200,00	200,00	200,00

## I-5 PRECIOS EN MERCADOS REPRESENTATIVOS - FRUTAS Y HORTALIZAS

### PRECIOS DE PRODUCTOS NACIONALES

Mercados representativos de producción

Rgtos. CE 1234/2007 y 543/2011

En €/100 kg, a salida agrupación de productores, envasado, sin I.V.A, incluyendo el precio del envase.

### HORTALIZAS

PRODUCTO	MERCADO	VARIEDAD O TIPO	CAT.	CALIBRE mm.	DIA/MES				
					14/5	15/5	16/5	17/5	18/5
AJO	Córdoba	Morado	I	50-80	250,00	250,00	250,00	250,00	250,00
	Cuenca	Blanco	I	50-80	210,74	210,74	210,74	210,74	210,74
	Cuenca	Morado	I	50-80	210,27	210,27	210,27	210,27	210,27
BERENJENA	Almería	Alargada	I	40y+	25,83	30,00	28,51	25,49	23,53
CALABACIN	Almería	-	I	14-21	25,00	25,56	22,88	22,78	24,44
CHAMPIÑÓN	La Rioja	Cerrado	I	30-65	142,40	142,25	141,48	143,16	142,04
COLIFLOR	La Rioja	Coronada	I	16-20	27,27	27,27	27,27	27,27	27,27
ESPARRAGO	Navarra	Blanco	I	16 y +	295,00	295,00	295,00	295,00	295,00
FRESA	Huelva	-	I	-	122,37	122,37	122,37	122,37	122,37
JUDIA VERDE	Almería	Plana	I	-	97,50	79,44	68,63	73,02	85,56
LECHUGA	Murcia	Iceberg	I	400g.y+	65,00	65,00	65,00	65,00	65,00
MELON	Almería	Piel de Sapo	I	-	80,00	80,00	80,00	80,00	80,00
PEPINO	Almería	Rugoso	I	-	40,50	35,32	30,20	32,37	31,58
PIMIENTO	Almería	Verde Alargado	I	40y+	56,67	-	39,22	-	-
	Almería	Cuadrado color (rojo y amarillo)	I	70y+	66,67	-	60,32	-	-
	Murcia	Cuadrado color (rojo y amarillo)	I	70y+	98,96	98,96	98,96	98,96	98,96
	Murcia	Cuadrado verde	I	70y+	86,78	86,78	86,78	86,78	86,78
SANDIA	Almería	Con pepitas	I	-	23,02	26,14	22,22	20,92	20,92
	Almería	Sin pepitas	I	-	40,00	40,00	40,00	40,00	40,00
TOMATE	Almería	Redondo	I	57-100	-	64,18	62,78	60,46	60,00
	Almería	Racimo	I	M/MM/G	-	68,24	69,41	70,59	64,71
	Almería	Cereza	I	-	-	113,33	112,22	113,33	111,11
	Almería	Asurcado	I	M/G/GG	-	158,00	133,33	133,33	-
	Murcia	Redondo	I	57-100	68,85	68,85	68,85	68,85	68,85
ZANAHORIA	Cádiz	-	I	-	47,00	47,00	47,00	47,00	47,00

<b>I-6 PRECIOS EN MERCADOS REPRESENTATIVOS VACUNO Y OVINO</b>
---

**A) BOVINO**

**1.- PRECIO MEDIO NACIONAL ( Euro/100 kg Canal) DE CANALES DE BOVINO PESADO  
SEGÚN MODELO COMUNITARIO DE CLASIFICACIÓN R(CE) Nº 1249/2008.**

CATEGORÍA	CLASE DE CONFORMACIÓN Y DE ESTADO DE ENGRASAMIENTO	Semana 07-13/05 2012	Semana 14-20/05 2012	Variación
<b>Categoría A: Canales de machos jóvenes sin castrar de más de un año y menos de dos años</b>	Muy buena y poco cubierta (U-2)	401,42	399,74	-1,68
	Muy buena y cubierta (U-3)	395,24	389,43	-5,81
	Precio medio ponderado Categoría U	397,52	393,25	-4,28
	Buena y poco cubierta (R-2)	386,19	377,29	-8,91
	Buena y cubierta (R-3)	385,25	379,29	-5,96
	Precio medio ponderado Categoría R	385,60	378,55	-7,05
<b>Categoría D: Canales de hembras que hayan parido</b>	Mediocre y poco cubierta (P-2)	210,36	217,75	7,39
	Mediocre y cubierta (P-3)	184,23	184,23	0,00
	Precio medio ponderado Categoría P	192,85	195,29	2,44
	Buena y cubierta (R-3)	244,72	244,50	-0,22
	Buena y grasa (R-4)	311,41	313,97	2,57
	Precio medio ponderado Categoría R	261,39	261,86	0,47
<b>Categoría E: Canales de otras hembras</b>	Menos buena y poco cubierta (O-2)	241,85	250,57	8,72
	Menos buena y cubierta (O-3)	240,06	245,45	5,39
	Menos buena y grasa (O-4)	239,02	234,26	-4,75
	Precio medio ponderado Categoría O	240,08	243,36	3,28
	Muy buena y poco cubierta (U-2)	398,77	395,90	-2,88
	Muy buena y cubierta (U-3)	408,92	407,78	-1,14
<b>Categoría E: Canales de otras hembras</b>	Precio medio ponderado Categoría U	403,64	401,60	-2,04
	Buena y poco cubierta (R-2)	375,86	377,17	1,31
	Buena y cubierta (R-3)	390,24	387,05	-3,19
	Buena y grasa (R-4)	360,21	359,99	-0,21
	Precio medio ponderado Categoría R	380,07	379,55	-0,52
	Menos buena y poco cubierta (O-2)	313,88	317,89	4,02
Menos buena y cubierta (O-3)	349,30	348,95	-0,35	
Menos buena y grasa (O-4)	309,00	309,00	0,00	
Precio medio ponderado Categoría O	328,56	330,58	2,02	

**I-6 PRECIOS EN MERCADOS REPRESENTATIVOS VACUNO Y OVINO****2.-PRECIO MEDIO NACIONAL DEL BOVINO (Euro/100 kg)**

<b>BOVINO VIVO</b>	<b>Semana 07-13/05 2012</b>	<b>Semana 14-20/05 2012</b>	<b>Variación</b>
Machos hasta 480 Kg. vivo	224,59	222,77	-1,82
Machos de más de 480 kg. vivo	209,10	205,73	-3,37
Hembras que hayan parido	114,05	114,83	0,78
Otras hembras de hasta 380 Kg. vivo	220,52	217,40	-3,12
Otras hembras de más de 380 Kg. vivo	210,82	209,28	-1,54

**3.-PRECIO MEDIO NACIONAL DE OTROS ANIMALES DE LA ESPECIE BOVINA ( R(CE) N° 2273/2002).**

<b>OTROS BOVINOS</b>	<b>Semana 07-13/05 2012</b>	<b>Semana 14-20/05 2012</b>	<b>Variación</b>
Terneros de ocho días a cuatro semanas			
tipo frisón/país	139,50	142,00	2,50
tipo cruzado	343,75	346,25	2,50
<i>Media ponderada nacional (Euro/Cabeza )</i>	241,63	244,13	2,50
Bovinos ligeros comprendidos entre seis y doce meses			
tipo frisón/país	193,44	191,99	-1,46
tipo cruzado	263,50	262,04	-1,46
<i>Media ponderada nacional (Euro/100 kg Vivo )</i>	238,98	237,52	-1,46

**B) CORDEROS****1.-PRECIOS MEDIOS NACIONALES DE CANALES DE OVINO FRESCAS O REFRIGERADAS R(CE) N° 315/2002  
. Euro/100 Kg Canal**

<b>CORDEROS I y II</b>	<b>Semana 07-13/05 2012</b>	<b>Semana 14-20/05 2012</b>	<b>Variación</b>
Corderos I (12 a 13 kg/canal)	560,56	549,73	-10,83
Corderos II (13,1 a 16 kg/canal)	488,23	480,30	-7,93
<i>Media ponderada</i>	524,40	515,02	-9,38

**2.-PRECIOS MEDIOS DE CANALES DE OVINO FRESCAS O REFRIGERADAS EN LOS MERCADOS NACIONALES REPRESENTATIVOS PARA LA C.E.**

<b>MERCADO REPRESENTATIVO Cordero 9-19 kg</b>	<b>Semana 07-13/05 2012</b>	<b>Semana 14-20/05 2012</b>	<b>Variación</b>
Barcelona	495,23	473,53	-21,70
Madrid	573,66	573,66	0,00
Valencia	646,40	635,90	-10,50
Albacete	534,66	517,81	-16,85
Extremadura	510,00	509,05	-0,95
Medina del Campo	558,33	558,33	0,00
Talavera de la Reina	560,33	550,33	-10,00
Zaragoza	516,55	483,68	-32,87
<i>Media ponderada nacional</i>	535,76	526,26	-9,50

**PRECIOS EN MERCADOS REPRESENTATIVOS - PRODUCTOS GANADEROS****D) - PORCINO**

CLASIFICACIÓN EUROPEA (CE) Nº 1249/2008.

Euro/100 kg Canal

MERCADO REPRESENTATIVO	Clase E			Clase U			Cat. II		
	Semana 07-13/05 2012	Semana 14-20/05 2012	Variación	Semana 07-13/05 2012	Semana 14-20/05 2012	Variación	Semana 07-13/05 2012	Semana 14-20/05 2012	Variación
<b>LONJAS</b>									
Ebro	165,96	165,97	0,01	164,79	164,79	0,00	163,25	163,25	0,00
Mercalleida	165,19	167,26	2,07	164,02	166,07	2,05	162,48	164,53	2,05
Segovia	171,35	171,35	0,01	170,13	170,13	0,00	171,44	171,44	0,00
Silleda	170,97	170,97	0,00	169,76	169,75	-0,01	--	--	--
Conjunto de Lonjas Media Ponderada	166,84	168,13	1,29	165,66	166,93	1,27	164,57	165,90	1,33
<b>MATADEROS</b> Media Ponderada	169,73	169,99	0,27	168,52	168,78	0,26	164,57	164,72	0,16
<b>Media Nacional</b>	<b>168,29</b>	<b>169,06</b>	<b>0,78</b>	<b>167,09</b>	<b>167,86</b>	<b>0,77</b>	<b>164,57</b>	<b>165,31</b>	<b>0,74</b>

PORCINO: REVISIÓN DE LA SERIE DESDE ENERO 2012 (semana 12-ISC del 28 de marzo de 2012)

**PRECIOS EN MERCADOS REPRESENTATIVOS - PRODUCTOS GANADEROS - PORCINO.****E) - PORCINO PRECOZ**  
**LECHONES, OTRAS CALIDADES.**

Euro/100 Kg vivo

<b>LECHONES</b>	<b>Semana 07-13/05 2012</b>	<b>Semana 14-20/05 2012</b>	<b>Variación</b>
Normal.Base 20kg de peso.	227,10	216,01	-11,09
Segovia.Base 20kg de peso.	237,50	237,50	0,00
Lleida.Base 20kg de peso.	202,50	185,00	-17,50
<b>CERDOS CEBADOS</b>			
Categoría U	128,66	129,25	0,59
<b>Cerdas de Desvieje</b>			
Cerdas de Desvieje	71,77	71,77	0,00

PORCINO: REVISIÓN DE LAS SERIES DE LECHONES Y CERDAS DESDE ENERO 2012 (semana 12-ISC del 28 de marzo de 2012)

**F) -TRONCO IBÉRICO**

Euro/100 kg Vivo

<b>LECHONES</b>	<b>Semana 07-13/05 2012</b>	<b>Semana 14-20/05 2012</b>	<b>Variación</b>
Base 23 Kg.	153,04	149,85	-3,18
<b>DESVIEJE</b>			
Reproductores de desvieje	78,44	78,39	-0,04
<b>CEBADOS</b>			
Marranillos, de 35 a 60 Kg.	--	--	--
Primals, de 60 a 100 Kg.	--	--	--
Cerdos cebados de pienso (extensivo)	142,53	142,52	-0,01
Cerdos cebados de bellota	--	--	--

I  
S C



GOBIERNO  
DE ESPAÑA

MINISTERIO  
DE AGRICULTURA, ALIMENTACIÓN  
Y MEDIO AMBIENTE