



26 de diciembre 2012

Índice:

1. Precios Medios Nacionales, comentarios y gráficos

2. Precios en Mercados Representativos UE

- 2.1 Cereales
- 2.2 Vinos de mesa
- 2.3 Aceites y Semillas
- 2.4 Frutas y Hortalizas
- 2.5 Vacuno
- 2.6 Ovino
- 2.7 Porcino



GOBIERNO
DE ESPAÑA

MINISTERIO
DE AGRICULTURA, ALIMENTACIÓN
Y MEDIO AMBIENTE

SECRETARÍA GENERAL TÉCNICA

Subdirección General de Estadística

sgestadi@magrama.es

<http://www.magrama.gob.es/es/estadistica/temas/default.aspx>

Publicación elaborada por la
Secretaría General Técnica
Subdirección General de Estadística



MINISTERIO DE AGRICULTURA, ALIMENTACIÓN Y MEDIO AMBIENTE

Edita

© Ministerio de Agricultura, Alimentación y Medio Ambiente
Secretaría General Técnica
Centro de Publicaciones
Catálogo de Publicaciones de la Administración General del Estado:
<http://publicacionesoficiales.boe.es/>

N.I..P.O.: 280-12-019-0

Se permite la utilización, copia o reproducción de los datos de este Boletín siempre que se cite expresamente su procedencia

CEREALES (▼): Descenso en la cotización de los cereales; trigo blanco panificable (-0,75%), cebada pienso (-0,82%), maíz granos (-1,25%).

VINO DE MESA (▲): Subida del vino de mesa blanco (2,29%) y vino de mesa tinto (0,65%).

ACEITES VEGETALES (▲): Subida del aceite de oliva; oliva virgen (5,03%), lampante (8,25%), orujo crudo (6,30%) y descenso del refinado de girasol (-0,44%).

CITRICOS: Comportamiento irregular de los cítricos, con incrementos de precio en clementina (18,71%) y naranja (6,51%), y disminución en limón (-5,44%).

FRUTAS DE PEPITA (⇒): Estabilidad de las cotizaciones.

HORTALIZAS: Predominio de descensos de precios en los productos objeto de seguimiento: tomate liso (-21,53%), alcachofa (-11,32%), acelga (-11,18%) y judía verde plana (-10,83%); incrementos en pimiento verde (5,84%) y coliflor (1,36%). Ligero ascenso en patata (0,43%).

VACUNO (▲): Incremento del 1,69% en el precio de las canales de añejo; las canales de ternera también incrementan sus precios (0,20%). Las cotizaciones de los animales para vida aumentaron el 0,13%.

CORDERO (▼): Descenso del -2,44% de media en el precio de las diferentes canales de corderos.

PORCINO (▼): El precio de las canales de porcino de capa blanca descendió respecto a la semana anterior, con variaciones más importantes en las canales de mayor porcentaje de magro (-3,77%) que en las de menor calidad (-1,07% de media). El precio de los lechones aumentó el 3,37%.

POLLOS (▲): Repunte del 2,17% en el precio de las canales de pollo.

HUEVOS: Estabilidad en el precio de la docena de huevos de la Clase L, mientras que los de la Clase M experimentan una disminución del -1,83% (2 céntimos/docena).

CONEJO (▼): El precio del conejo vivo de granja bajó en esta semana (-3,55%).

PRODUCTOS AGRARIOS (especificaciones)		Semana 50 10-16/12 2012	Semana 51 17-23/12 2012	Variación semanal euros	Variación semanal %
AGRICOLAS					
(1)	Trigo blando panificable (€/t)	285,08	282,94	-2,14	-0,75
(1)	Cebada pienso (€/t)	258,43	256,30	-2,13	-0,82
(1)	Maíz grano (€/t)	260,89	257,64	-3,25	-1,25
(4)	Arroz cáscara (€/t)	286,49	286,49	0,00	0,00
(1)	Alfalfa (€/t)	201,33	201,33	0,00	0,00
(2)	Vino blanco sin indicación geográfica (€/hgdo)	4,36	4,46	0,10	2,29
(2)	Vino tinto sin indicación geográfica (€/hgdo, 12p. color)	4,60	4,63	0,03	0,65
(3)	Aceite de oliva virgen de 0,8 a 2º (€/100 kg)	231,65	243,30	11,65	5,03
(3)	Aceite de oliva lampante, más de 2º (€/100 kg)	221,68	239,97	18,29	8,25
(3)	Aceite de orujo crudo (€/100 kg)	115,49	122,77	7,28	6,30
(3)	Aceite girasol refinado (€/100 kg)	106,00	105,53	-0,47	-0,44
(4)	Clementina (€/100kg)	19,24	22,84	3,60	18,71
(4)	Limón (€/100 kg)	22,04	20,84	-1,20	-5,44
(4)	Naranja (€/100kg)	10,07	10,72	0,66	6,51
(4)	Manzana Golden (€/100 kg)	47,85	47,85	0,00	0,00
(4)	Pera Blanquilla (€/100kg)	52,34	52,34	0,00	0,00
(4)	Acelga (€/100kg)	64,96	57,69	-7,26	-11,18
(4)	Alcachofa(€/100kg)	102,44	90,84	-11,60	-11,32
(4)	Cebolla (€/100kg)	17,31	17,31	0,00	0,00
(4)	Coliflor (€/100kg)	56,73	57,50	0,77	1,36
(4)	Judía verde tipo plana (€/100 kg)	251,34	224,11	-27,23	-10,83
(4)	Pimiento verde tipo italiano (€/100 kg)	111,43	117,94	6,51	5,84
(4)	Tomate liso (€/100 kg)	64,81	50,86	-13,95	-21,53
(4)	Patata (€/100 kg)	27,71	27,83	0,12	0,43
GANADEROS					
(5)	Ternera, conjunto clases (€/100 kg canal)	390,29	391,07	0,78	0,20
(5)	Añejo, buena conformación (€/100 kg canal)	381,96	388,42	6,46	1,69
(5)	Bovino vivo, conjunto categorías (€/100 kg vivo)	209,03	209,31	0,28	0,13
(5)	Corderos 9-19 kilos (€/100 kg canal)	653,56	637,52	-16,04	-2,45
(5)	Corderos 12-16 kilos (€/100 kg canal)	612,01	597,21	-14,80	-2,42
(5)	Porcino 60-55% magro (€/100 kg canal)	176,35	169,70	-6,65	-3,77
(5)	Porcino 50-55% magro (€/100 kg canal)	169,74	167,72	-2,02	-1,19
(5)	Porcino <50% magro (€/100 kg canal)	168,33	166,73	-1,60	-0,95
(5)	Lechón 20 kg (€/unidad)	46,00	47,55	1,55	3,37
(6)	Pollo, media de canales del 83% y 65% rdto. (€/100 kg canal)	186,12	190,15	4,03	2,17
(7)	Huevos - Clase L (€/docena)	1,24	1,24	0,00	0,00
(7)	Huevos - Clase M (€/docena)	1,09	1,07	-0,02	-1,83
(8)	Conejo 1,8-2,2 kilo, vivo (€/100 kg)	197,18	190,18	-7,00	-3,55
(9)	Leche de vaca (€/100 litros): Fuente FEAGA			32,20	octubre 2012

Posición comercial: (1) Entrada industria ; (2) Salida bodega; (3) Salida almazara; (4) Granel; s/árbol, finca,almacén agricultor,alhóndiga,lonja; (5) Entrada matadero; (6) Salida muelle matadero; (7) Salida muelle centro de embalaje; (8) Salida granja; (9) Precio pagado al ganadero

PORCINO: REVISIÓN DE LAS SERIES DE PORCINO SEUROP Y LECHONES DESDE ENERO DE 2012 (semana 12 - ISC del 28 marzo 2012)

PRECIOS MEDIOS NACIONALES

■ antepenúltima campaña
■ penúltima campaña
■ campaña actual

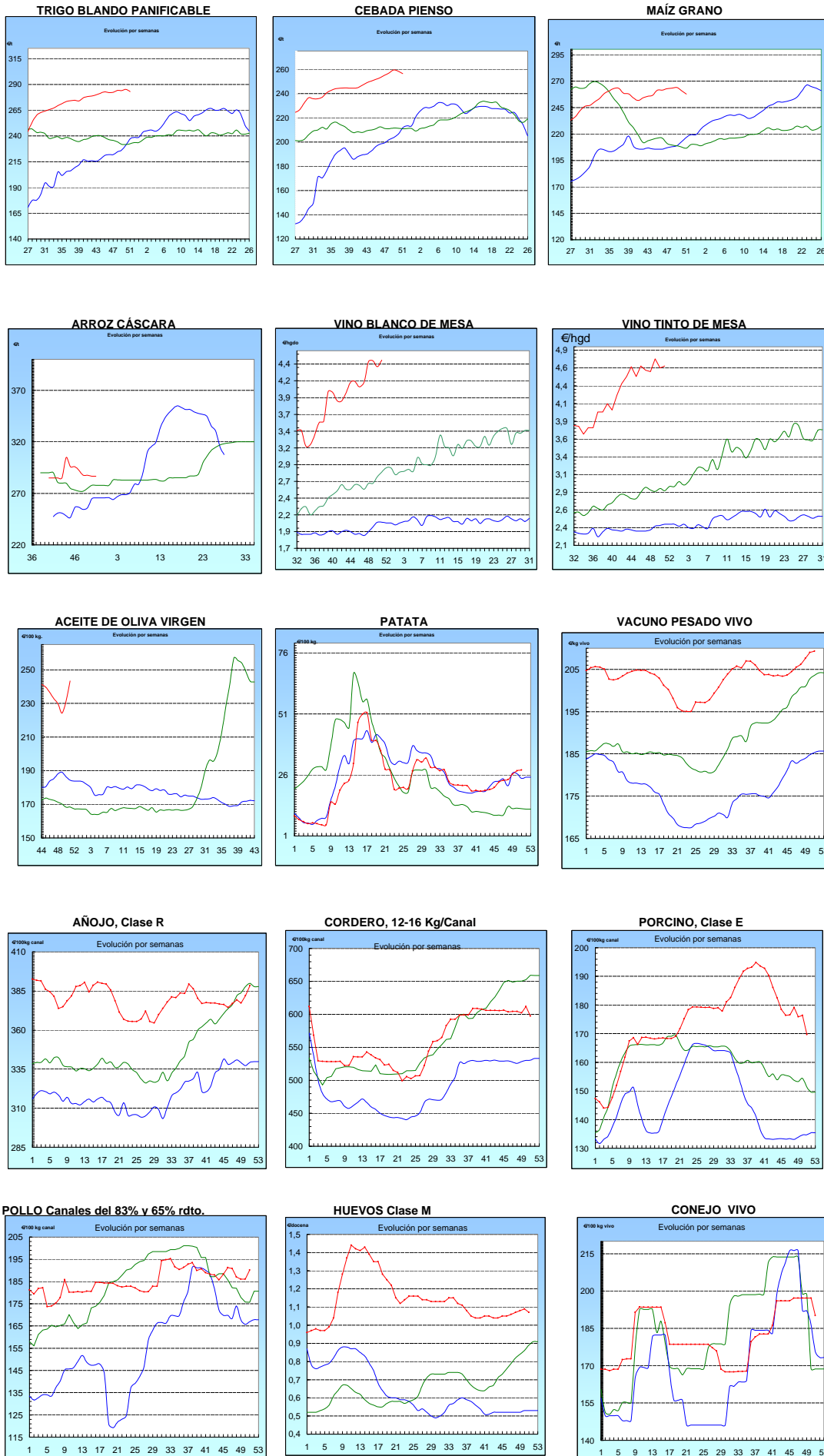

I-2 PRECIOS EN MERCADOS REPRESENTATIVOS - CEREALES

Precios en €/T.
Trigos Rgto. CE 1784/03

Precios de comercio al por mayor. Mercancia nacional y/o importada, sobre vehículo en posición almacén

PRODUCTO	MERCADO REPRESENTATIVO	Semana 10-16/12 2012	Semana 17-23/12 2012	Variación €/t
TRIGO BLANDO PANIFICABLE	Alava	270,00	270,00	0,00
	Albacete	282,00	280,00	-2,00
	Avila	275,00	274,00	-1,00
	Barcelona	283,00	276,00	-7,00
	Burgos	266,90	265,30	-1,60
	Cadiz	290,00	290,00	0,00
	Córdoba	277,00	280,00	3,00
	Cuenca	282,00	278,00	-4,00
	Gerona	283,00	276,00	-7,00
	Huesca	274,00	271,00	-3,00
	León	270,00	270,00	0,00
	Orense	268,00	268,00	0,00
	Palencia	268,00	268,00	0,00
	Rioja	273,00	270,00	-3,00
	Salamanca	272,60	272,00	-0,60
	Sevilla	285,40	285,40	0,00
	Soria	272,80	272,80	0,00
	Tarragona	276,00	273,00	-3,00
	Teruel	282,00	280,00	-2,00
	Valencia	283,00	283,00	0,00
Valladolid	266,80	267,20	0,40	
Zamora	266,30	266,60	0,30	
Zaragoza	285,00	280,00	-5,00	
TRIGO DURO	Burgos	260,00	260,00	0,00
	Córdoba	280,00	280,00	0,00
	Sevilla	274,27	270,27	-4,00
	Zamora	265,00	265,00	0,00
	Zaragoza	290,00	290,00	0,00

I-2 PRECIOS EN MERCADOS REPRESENTATIVOS - CEREALES

Precios en €/T.
Cebada Rto. CE 1784/03

Precios de comercio al por mayor. Mercancía nacional y/o importada, sobre vehículo en posición almacén

PRODUCTO	MERCADO REPRESENTATIVO	Semana 10-16/12 2012	Semana 17-23/12 2012	Variación €/t
CEBADA PIENSO	Alava	257,00	256,00	-1,00
	Albacete	250,30	250,30	0,00
	Avila	258,00	258,00	0,00
	Barcelona	270,00	267,00	-3,00
	Burgos	249,50	250,40	0,90
	Ciudad Real	254,80	254,80	0,00
	Coruña	264,00	264,00	0,00
	Gerona	270,00	267,00	-3,00
	Granada	266,00	264,00	-2,00
	Guadalajara	254,60	257,80	3,20
	Huesca	263,40	260,60	-2,80
	Leon	254,00	254,00	0,00
	Lerida	266,00	263,00	-3,00
	Murcia	261,00	260,00	-1,00
	Navarra	260,00	259,00	-1,00
	Orense	262,00	262,00	0,00
	Palencia	254,00	254,00	0,00
	Rioja	255,00	253,00	-2,00
	Salamanca	258,00	258,20	0,20
	Segovia	252,00	250,00	-2,00
	Sevilla	260,42	260,42	0,00
	Soria	258,40	257,60	-0,80
	Tarragona	265,00	263,00	-2,00
Teruel	255,00	257,00	2,00	
Toledo	258,70	258,70	0,00	
Valladolid	249,80	250,20	0,40	
Zaragoza	257,00	257,00	0,00	
CEBADA MALTA	Burgos	270,00	270,00	0,00
	Albacete	275,00	275,00	0,00
	Huesca	275,00	270,00	-5,00
	Navarra	265,00	265,00	0,00
	Palencia	270,00	270,00	0,00
	Madrid	286,00	286,00	0,00
	Cuenca	275,00	275,00	0,00

I-2 PRECIOS EN MERCADOS REPRESENTATIVOS - CEREALES

Precios en €/T.
Maíz Rgto. CE 1784/03
Arroz cáscara Rgto. CE 1785/03

Maíz grano, precios de comercio al por mayor. Mercancía nacional y/o importada, sobre vehículo en almacén
Arroz cáscara precios a salida almacén agricultor

PRODUCTO	MERCADO REPRESENTATIVO	Semana 10-16/12 2012	Semana 17-23/12 2012	Variación €/t
MAIZ-GRANO	Albacete	254,70	252,30	-2,40
	Asturias	260,00	260,00	0,00
	Avila	267,00	264,00	-3,00
	Badajoz	249,00	250,00	1,00
	Barcelona	263,00	260,00	-3,00
	Coruña	255,00	255,00	0,00
	Gerona	263,00	260,00	-3,00
	Huesca	256,80	252,40	-4,40
	León	258,00	258,00	0,00
	Lérida	258,00	252,00	-6,00
	Madrid	258,00	258,00	0,00
	Murcia	252,00	248,00	-4,00
	Navarra	262,00	260,00	-2,00
	Pontevedra	255,00	255,00	0,00
	Rioja	266,00	263,00	-3,00
	Salamanca	264,00	261,60	-2,40
	Sevilla	249,30	247,70	-1,60
	Tarragona	254,00	249,00	-5,00
	Teruel	260,00	255,00	-5,00
	Valencia	264,00	261,00	-3,00
Valladolid	258,40	260,80	2,40	
Zaragoza	260,00	255,00	-5,00	
ARROZ CASCARA	Sevilla Índica (Largo)	283,50	283,50	0,00
	Japónica (Redondo)	295,00	295,00	0,00
ARROZ CASCARA	Valencia Japónica (Redondo)	290,00	290,00	0,00
	Badajoz			
ARROZ BLANCO EXTRA	Tarragona	580,00	580,00	0,00
	Valencia	540,00	540,00	0,00

**I-3 PRECIOS EN MERCADOS REPRESENTATIVOS
VINOS BLANCO Y TINTO SIN INDICACION GEOGRAFICA
Reglamentos C.E 479/2008 y 436/2009**

**En €/hgdo, salida bodega, a granel, pago al contado sin I.V.A.
Precio de vino tinto referido al producto de 12 puntos de color**

PRODUCTO	MERCADO REPRESENTATIVO	Semana 10-16/12 2012	Semana 17-23/12 2012	Variación €
VINO BLANCO	Albacete	5,31	5,27	-0,05
	Badajoz	5,17	5,17	0,00
	Ciudad Real	4,13	4,13	0,00
	Cuenca	3,90	3,90	0,00
	Toledo	4,20	4,58	0,38
VINO TINTO	Albacete	5,08	5,19	0,11
	Ciudad Real	3,83	3,83	0,00
	Cuenca	4,29	4,29	0,00
	Murcia	4,49	4,49	0,00
	Toledo	5,13	5,13	0,00
	Valencia	4,85	4,85	0,00

I-4 PRECIOS EN MERCADOS REPRESENTATIVOS DE ACEITES

Aceites. Precios sobre almazara, en €/100 kg, sin I.V.A.Rgtos C.E. 865/04 y 826/08

Semilla de girasol. Precios en centros de demanda, en €/100 kg, sin I.V.A. Rgto C.E.E. 3405/93

PRODUCTO Y ESPECIFICACIONES	MERCADO REPRESENTATIVO	Semana 10-16/12 2012	Semana 17-23/12 2012	Variación €
ACEITE DE OLIVA VIRGEN EXTRA Menos de 0,8°	Badajoz	244,15	246,40	2,25
	Ciudad Real	233,00	250,00	17,00
	Córdoba	239,90	251,22	11,32
	Granada	244,50	247,50	3,00
	Jaén	240,40	253,68	13,28
	Málaga	243,00	248,00	5,00
	Sevilla	241,10	241,10	0,00
	Tarragona	240,41	249,40	9,00
	Toledo	235,00	252,00	17,00
ACEITE DE OLIVA VIRGEN De 0,8° a 2°	Badajoz	231,40	231,40	0,00
	Córdoba	227,70	244,00	16,30
	Granada	227,50	237,50	10,00
	Jaén	234,39	246,38	11,99
	Sevilla	229,69	229,69	0,00
	Cadiz	224,00	224,00	0,00
	Tarragona	231,39	240,41	9,02
	Toledo	220,00	235,00	15,00
ACEITE DE OLIVA LAMPANTE Más de 2°	Córdoba	222,30	236,10	13,80
	Granada	222,50	232,18	9,68
	Jaén	222,37	241,75	19,38
	Málaga	215,00	231,00	16,00
	Sevilla	219,89	219,89	0,00
	Tarragona	204,34	222,37	18,03
	Badajoz	222,40	223,90	1,50
ACEITE DE OLIVA REFINADO	Córdoba	237,40	233,70	-3,70
	Jaén	235,89	246,50	10,61
	Tarragona	225,38	246,42	21,04
ACEITE DE ORUJO CRUDO	Córdoba	117,40	121,90	4,50
	Jaén	111,87	126,21	14,34
	Tarragona	117,20	120,20	3,01
ACEITE DE ORUJO REFINADO	Córdoba	156,60	165,60	9,00
	Jaén	153,26	165,08	11,82
	Tarragona	156,26	159,27	3,01
ACEITE DE GIRASOL REFINADO	Córdoba	104,50	105,10	0,60
	Sevilla	105,50	105,50	0,00
	Tarragona	108,00	106,00	-2,00
SEMILLA DE GIRASOL	Andalucía	53,85	53,55	-0,30
	Centro-Norte	50,02	49,05	-0,97

I-5 PRECIOS EN MERCADOS REPRESENTATIVOS - FRUTAS Y HORTALIZAS
PRECIOS DE PRODUCTOS NACIONALES

Mercados representativos de producción

Rgts. CE 1234/2007 y 543/2011

En €/100 kg, a salida agrupación de productores, envasado, sin I.V.A, incluyendo el precio del envase.

CITRICOS

PRODUCTO	MERCADO	VARIEDAD O TIPO	CAT.	CALIBRE mm.	DIA/MES				
					17/12	18/12	19/12	20/12	21/12
CLEMENTINA	Castellón	Clemenules	I	1X-3	80,55	80,55	80,55	80,55	80,55
LIMON	Alicante Murcia	Fino	I	1-3	71,82	74,55	73,64	74,55	70,91
		Fino	I	1-3	68,00	67,50	68,00	67,50	67,00
NARANJA	Alicante	Navelina	I	6-9	50,00	50,00	50,00	50,00	50,00
	Sevilla	Navelina	I	6-9	42,00	40,00	42,00	40,00	38,00
	Valencia	Navelina	I	6-9	38,90	38,90	38,90	38,90	38,90

FRUTAS DE PEPITA

PRODUCTO	MERCADO	VARIEDAD O TIPO	CAT.	CALIBRE mm.	DIA/MES				
					17/12	18/12	19/12	20/12	21/12
MANZANA	Girona	Golden Delicious	I	70-80	65,13	65,13	65,13	65,13	65,13
	Girona	Royal Gala	I	65-70	73,22	73,22	73,22	73,22	73,22
	Girona	Granny Smith	I	70-80	66,11	66,11	66,11	66,11	66,11
	Girona	Fuji	I	70-80	77,34	77,34	77,34	77,34	77,34
	Girona	Red Delicious	I	70-80	73,20	73,20	73,20	73,20	73,20
	Lleida	Golden Delicious	I	70-80	61,75	59,03	60,85	60,97	59,49
	Lleida	Royal Gala	I	65-70	69,00	69,00	69,00	69,00	69,00
	Lleida	Granny Smith	I	70-80	-	-	66,00	68,00	-
	Lleida	Fuji	I	70-80	-	71,00	-	-	71,00
PERA	Lleida	Blanquilla	I	55-60	67,15	67,40	69,13	67,43	68,48
	Lleida	Conferencia	I	60-65	68,73	66,86	67,83	67,98	67,31
	Zaragoza	Blanquilla	I	55-60	67,81	67,81	67,81	67,81	67,81
	Zaragoza	Conferencia	I	60-65	68,44	68,44	68,44	68,44	68,44

I-5 PRECIOS EN MERCADOS REPRESENTATIVOS - FRUTAS Y HORTALIZAS

PRECIOS DE PRODUCTOS NACIONALES

Mercados representativos de producción

Rgts. CE 1234/2007 y 543/2011

En €100 kg, a salida agrupación de productores, envasado, sin I.V.A, incluyendo el precio del envase.

HORTALIZAS

PRODUCTO	MERCADO	VARIEDAD O TIPO	CAT.	CALIBRE mm.	DIA/MES				
					17/12	18/12	19/12	20/12	21/12
AJO	Córdoba	Morado	I	50-80	225,00	225,00	225,00	-	225,00
	Cuenca	Blanco	I	50-80	180,53	180,53	180,53	-	180,53
	Cuenca	Morado	I	50-80	192,08	192,08	192,08	-	192,08
BERENJENA	Almería	Alargada	I	40y+	158,31	152,07	147,62	115,29	138,61
CALABACIN	Almería	-	I	14-21	133,65	116,53	125,23	98,76	100,94
CEBOLLA	Albacete	Amarilla	I	-	28,90	28,90	28,90	28,90	28,90
CHAMPIÑON	La Rioja	Cerrado	I	30-65	146,31	144,39	145,40	146,67	145,00
COLIFLOR	La Rioja	Coronada	I	-	50,00	50,00	50,00	50,00	50,00
JUDIA VERDE	Almería	Plana	I	-	204,00	155,00	129,50	96,50	153,50
LECHUGA	Murcia	Iceberg	I	400g.y+	140,00	140,00	140,00	140,00	140,00
PIMIENTO	Almería	Cuadrado color (rojo y amarillo)	I	70y+	124,55	124,55	121,75	124,55	120,61
	Almería	Verde alargado	I	40y+	119,42	119,42	119,42	119,42	119,42
TOMATE	Almería	Racimo	I	-	-	96,00	94,00	-	78,00
	Murcia	Redondo	I	57-100	92,25	92,25	92,25	92,25	92,25

I-6 PRECIOS EN MERCADOS REPRESENTATIVOS VACUNO Y OVINO

A) BOVINO

**1.- PRECIO MEDIO NACIONAL (Euro/100 kg Canal) DE CANALES DE BOVINO PESADO
SEGÚN MODELO COMUNITARIO DE CLASIFICACIÓN R(CE) Nº 1249/2008.**

CATEGORÍA	CLASE DE CONFORMACIÓN Y DE ESTADO DE ENGRASAMIENTO	Semana 10-16/12 2012	Semana 17-23/12 2012	Variación
Categoría A: Canales de machos jóvenes sin castrar de más de un año y menos de dos años	Muy buena y poco cubierta (U-2)	407,40	407,99	0,59
	Muy buena y cubierta (U-3)	409,66	413,94	4,28
	Precio medio ponderado Categoría U	408,83	411,74	2,91
	Buena y poco cubierta (R-2)	372,06	376,23	4,17
	Buena y cubierta (R-3)	387,78	395,58	7,80
	Precio medio ponderado Categoría R	381,96	388,42	6,46
Categoría D: Canales de hembras que hayan parido	Mediocre y poco cubierta (P-2)	213,48	214,37	0,89
	Mediocre y cubierta (P-3)	194,26	198,88	4,61
	Precio medio ponderado Categoría P	200,61	203,99	3,38
	Buena y cubierta (R-3)	239,32	238,02	-1,30
	Buena y grasa (R-4)	310,59	319,77	9,19
	Precio medio ponderado Categoría R	257,14	258,46	1,32
Categoría E: Canales de otras hembras	Menos buena y poco cubierta (O-2)	247,01	240,04	-6,97
	Menos buena y cubierta (O-3)	232,49	224,90	-7,59
	Menos buena y grasa (O-4)	240,33	239,48	-0,85
	Precio medio ponderado Categoría O	236,85	231,11	-5,74
	Muy buena y poco cubierta (U-2)	424,54	417,02	-7,52
	Muy buena y cubierta (U-3)	424,99	427,42	2,43
Categoría E: Canales de otras hembras	Precio medio ponderado Categoría U	424,76	422,01	-2,74
	Buena y poco cubierta (R-2)	405,96	411,09	5,13
	Buena y cubierta (R-3)	408,86	414,05	5,19
	Buena y grasa (R-4)	378,99	383,29	4,30
	Precio medio ponderado Categoría R	404,90	409,99	5,09
	Menos buena y poco cubierta (O-2)	354,15	363,23	9,08
Categoría E: Canales de otras hembras	Menos buena y cubierta (O-3)	370,06	377,15	7,10
	Menos buena y grasa (O-4)	346,02	343,00	-3,02
Categoría E: Canales de otras hembras	Precio medio ponderado Categoría O	360,50	368,27	7,77

L-6 PRECIOS EN MERCADOS REPRESENTATIVOS VACUNO Y OVINO**2.-PRECIO MEDIO NACIONAL DEL BOVINO (Euro/100 kg)**

BOVINO VIVO	Semana 10-16/12 2012	Semana 17-23/12 2012	Variación
Machos hasta 480 Kg. vivo	226,89	227,12	0,23
Machos de más de 480 kg. vivo	219,03	219,16	0,13
Hembras que hayan parido	112,77	112,95	0,19
Otras hembras de hasta 380 Kg. vivo	233,65	234,34	0,70
Otras hembras de más de 380 Kg. vivo	230,26	231,19	0,93

3.-PRECIO MEDIO NACIONAL DE OTROS ANIMALES DE LA ESPECIE BOVINA (R(CE) N° 2273/2002).

OTROS BOVINOS	Semana 10-16/12 2012	Semana 17-23/12 2012	Variación
Terneros de ocho días a cuatro semanas			
tipo frisón/país	89,75	85,75	-4,00
tipo cruzado	314,75	317,25	2,50
<i>Media ponderada nacional (Euro/Cabeza)</i>	202,25	201,50	-0,75
Bovinos ligeros comprendidos entre seis y doce meses			
tipo frisón/país	177,74	180,53	2,79
tipo cruzado	249,67	252,46	2,79
<i>Media ponderada nacional (Euro/100 kg Vivo)</i>	224,49	227,28	2,79

B) CORDEROS**1.-PRECIOS MEDIOS NACIONALES DE CANALES DE OVINO FRESCAS O REFRIGERADAS R(CE) N° 315/2002
. Euro/100 Kg Canal**

CORDEROS I y II	Semana 10-16/12 2012	Semana 17-23/12 2012	Variación
Corderos I (12 a 13 kg/canal)	675,03	658,70	-16,33
Corderos II (13,1 a 16 kg/canal)	549,00	535,71	-13,29
<i>Media ponderada</i>	612,01	597,21	-14,81

2.-PRECIOS MEDIOS DE CANALES DE OVINO FRESCAS O REFRIGERADAS EN LOS MERCADOS NACIONALES REPRESENTATIVOS PARA LA C.E.

MERCADO REPRESENTATIVO Cordero 9-19 kg	Semana 10-16/12 2012	Semana 17-23/12 2012	Variación
Barcelona	663,74	663,74	0,00
Madrid	693,66	693,66	0,00
(MERCAVALENCIA) Valencia	739,07	748,04	8,97
Albacete	633,09	633,09	0,00
Extremadura	645,47	645,47	0,00
Medina del Campo	678,33	618,33	-60,00
Talavera de la Reina	633,94	633,94	0,00
Zaragoza	632,57	632,57	0,00
<i>Media ponderada nacional</i>	653,56	637,52	-16,04

PRECIOS EN MERCADOS REPRESENTATIVOS - PRODUCTOS GANADEROS**D) - PORCINO**

CLASIFICACIÓN EUROPEA (CE) Nº 1249/2008.

Euro/100 kg Canal

MERCADO REPRESENTATIVO	Clase E			Clase U			Cat. II		
	Semana 10-16/12 2012	Semana 17-23/12 2012	Variación	Semana 10-16/12 2012	Semana 17-23/12 2012	Variación	Semana 10-16/12 2012	Semana 17-23/12 2012	Variación
LONJAS									
Ebro	174,00	168,81	-5,18	167,48	166,84	-0,64	165,94	165,30	-0,64
Mercalleida	172,53	167,39	-5,14	166,07	165,43	-0,64	164,53	163,89	-0,64
Segovia	176,75	172,15	-4,61	170,13	170,13	0,00	181,90	181,90	0,00
Silleda	172,27	172,27	0,00	165,82	170,25	4,44	--	--	--
Conjunto de Lonjas Media Ponderada	173,60	168,79	-4,82	167,10	166,81	-0,29	168,58	168,08	-0,50
MATADEROS Media Ponderada	179,09	170,62	-8,47	172,38	168,63	-3,76	168,09	165,38	-2,71
Media Nacional	176,35	169,70	-6,64	169,74	167,72	-2,02	168,33	166,73	-1,61

PORCINO: REVISIÓN DE LA SERIE DESDE ENERO 2012 (semana 12-ISC del 28 de marzo de 2012)

PRECIOS EN MERCADOS REPRESENTATIVOS - PRODUCTOS GANADEROS - PORCINO.**E) - PORCINO PRECOZ**
LECHONES, OTRAS CALIDADES.

Euro/100 Kg vivo

LECHONES	Semana 10-16/12 2012	Semana 17-23/12 2012	Variación
Normal.Base 20kg de peso.	229,98	237,76	7,79
Segovia.Base 20kg de peso.	232,50	240,00	7,50
Lleida.Base 20kg de peso.	205,00	215,00	10,00
CERDOS CEBADOS			
Categoría U	130,70	129,14	-1,56
Cerdas de Desvieje			
Cerdas de Desvieje	82,54	82,25	-0,30

PORCINO: REVISIÓN DE LAS SERIES DE LECHONES Y CERDAS DESDE ENERO 2012 (semana 12-ISC del 28 de marzo de 2012)

F) -TRONCO IBÉRICO

Euro/100 kg Vivo

LECHONES	Semana 10-16/12 2012	Semana 17-23/12 2012	Variación
Base 23 Kg.	264,78	260,00	-4,78
DESVIEJE			
Reproductores de desvieje	104,35	104,35	0,00
CEBADOS			
Marranillos, de 35 a 60 Kg.	--	--	--
Primals, de 60 a 100 Kg.	--	--	--
Cerdos cebados de pienso (extensivo)	179,41	179,45	0,03
Cerdos cebados de bellota	202,28	202,28	-0,00

I
S C



GOBIERNO
DE ESPAÑA

MINISTERIO
DE AGRICULTURA, ALIMENTACIÓN
Y MEDIO AMBIENTE