



# 17 de octubre 2012

---

## Índice:

---

**1. Precios Medios Nacionales, comentarios y gráficos**

**2. Precios en Mercados Representativos UE**

- 2.1 Cereales
- 2.2 Vinos de mesa
- 2.3 Aceites y Semillas
- 2.4 Frutas y Hortalizas
- 2.5 Vacuno
- 2.6 Ovino
- 2.7 Porcino



GOBIERNO  
DE ESPAÑA

MINISTERIO  
DE AGRICULTURA, ALIMENTACIÓN  
Y MEDIO AMBIENTE

## **SECRETARÍA GENERAL TÉCNICA**

Subdirección General de Estadística

[sgestadi@magrama.es](mailto:sgestadi@magrama.es)

<http://www.magrama.gob.es/es/estadistica/temas/default.aspx>

Publicación elaborada por la  
Secretaría General Técnica  
Subdirección General de Estadística



**MINISTERIO DE AGRICULTURA, ALIMENTACIÓN Y MEDIO AMBIENTE**

### **Edita**

© Ministerio de Agricultura, Alimentación y Medio Ambiente  
Secretaría General Técnica  
Centro de Publicaciones  
Catálogo de Publicaciones de la Administración General del Estado:  
<http://publicacionesoficiales.boe.es/>

N.I..P.O.: 280-12-019-0

Se permite la utilización, copia o reproducción de los datos de este Boletín siempre que se cite expresamente su procedencia

**CEREALES (=):** Subida del trigo blando panificable (0,40%), cebada pienso (0,11%) y descenso del maíz grano (-0,95%).

**VINO DE MESA (=):** Descenso del vino de mesa blanco (-3,27%) y subida del vino tinto (5,24%).

**ACEITES VEGETALES (▼):** descenso en la cotización del aceite de oliva; oliva virgen (-2,14%) y lampante (-0,85%).

**CITRICOS (▼):** Mal comportamiento en este mercado cítrico, con retroceso de cotizaciones en todos los productos, especialmente en naranja (-29,67%).

**FRUTA DE PEPITA:** Estabilidad en manzana Golden, ligero ascenso en pera Blanquilla (1,42%).

**HORTALIZAS:** Repiten precio acelga, cebolla y lechuga romana; baja la judía verde plana (-8,98%) y suben pimienta verde italiano (18,63%), tomate liso (30,04%) y patata (1,53%).

**VACUNO (=):** Sin apenas variaciones en el comportamiento de las cotizaciones de las canales de vacuno. Así, la canal de ternera sube un 0,10% y la de añojo un 0,14%. Los precios de los animales para vida varían un leve 0,04%.

**CORDERO (▼):** (-0,36%) es la diferencia que se registra como media en el precio de las canales de cordero.

**PORCINO (=):** Estabilidad en las cotizaciones del porcino de capa blanca, exceptuando las clases con mayor porcentaje de magro, las cuales ven descender sus precios (-0,40%). El precio del lechón base 20 kg sigue al alza (1,94%).

**POLLOS (▼):** Esta semana, el precio de la canal de pollo es de 189,00 euros/100kg, un -0,90% inferior al registrado en la semana anterior.

**HUEVOS:** Comportamiento dispar en las cotizaciones de los huevos, con bajadas (-1,59%) en los huevos de la Clase L y una apreciación (0,96%) en los de la Clase M.

**CONEJO (▲):** Subida en los precios del conejo vivo de granja del 1,89%.

PRODUCTOS AGRARIOS (especificaciones)		Semana 40 1-7/10 2012	Semana 41 8-14/10 2012	Variación semanal euros	Variación semanal %
<b>AGRICOLAS</b>					
(1)	Trigo blando panificable (€/t)	277,12	278,22	1,10	0,40
(1)	Cebada pienso (€/t)	244,44	244,70	0,26	0,11
(1)	Maíz grano (€/t)	254,02	251,60	-2,42	-0,95
(4)	Arroz cáscara (€/t)	285,00	285,00	0,00	0,00
(1)	Alfalfa (€/t)	195,99	195,13	-0,86	-0,44
(2)	Vino blanco sin indicación geográfica (€/hgdo)	3,98	3,85	-0,13	-3,27
(2)	Vino tinto sin indicación geográfica (€/hgdo, 12p. color)	4,01	4,22	0,21	5,24
(3)	Aceite de oliva virgen de 0,8 a 2º (€/100 kg)	253,79	248,37	-5,42	-2,14
(3)	Aceite de oliva lampante, más de 2º (€/100 kg)	230,77	228,81	-1,96	-0,85
(3)	Aceite de orujo crudo (€/100 kg)	120,95	120,95	0,00	0,00
(3)	Aceite girasol refinado (€/100 kg)	109,75	109,75	0,00	0,00
(4)	Clementina (€/100kg)	25,00	24,52	-0,48	-1,92
(4)	Limón (€/100 kg)	38,84	37,21	-1,64	-4,21
(4)	Naranja (€/100kg)	28,00	19,69	-8,31	-29,67
(4)	Manzana Golden (€/100 kg)	45,85	45,85	0,00	0,00
(4)	Pera Blanquilla (€/100kg)	47,69	48,37	0,68	1,42
(4)	Acelga (€/100kg)	50,45	50,24	-0,20	-0,40
(4)	Cebolla (€/100kg)	20,37	20,37	0,00	0,00
(4)	Judía verde tipo plana (€/100 kg)	147,62	134,36	-13,26	-8,98
(4)	Lechuga Romana (€/100 kg)	44,35	44,35	0,00	0,00
(4)	Pimienta verde tipo italiano (€/100 kg)	70,90	84,11	13,21	18,63
(4)	Tomate liso (€/100 kg)	61,66	80,18	18,52	30,04
(4)	Patata (€/100 kg)	19,39	19,69	0,30	1,53
<b>GANADEROS</b>					
(5)	Ternera, conjunto clases (€/100 kg canal)	381,26	381,63	0,37	0,10
(5)	Añojo, buena conformación (€/100 kg canal)	376,98	377,50	0,52	0,14
(5)	Bovino vivo, conjunto categorías (€/100 kg vivo)	203,70	203,79	0,09	0,04
(5)	Corderos 9-19 kilos (€/100 kg canal)	648,80	646,37	-2,43	-0,37
(5)	Corderos 12-16 kilos (€/100 kg canal)	607,94	605,89	-2,05	-0,34
(5)	Porcino 60-55% magro (€/100 kg canal)	193,53	192,76	-0,77	-0,40
(5)	Porcino 50-55% magro (€/100 kg canal)	192,95	192,95	0,00	0,00
(5)	Porcino <50% magro (€/100 kg canal)	190,79	190,82	0,03	0,02
(5)	Lechón 20 kg (€/unidad)	41,27	42,53	1,26	3,05
(6)	Pollo, media de canales del 83% y 65% rdt. (€/100 kg canal)	190,72	189,00	-1,72	-0,90
(7)	Huevos - Clase L (€/docena)	1,26	1,24	-0,02	-1,59
(7)	Huevos - Clase M (€/docena)	1,04	1,05	0,01	0,96
(8)	Conejo 1,8-2,2 kilo vivo (€/100 kg)	182,69	186,14	3,45	1,89
(9)	Leche de vaca (€/100 litros): Fuente FEGA			30,20	agosto 2012

**Posición comercial:** (1) Entrada industria ; (2) Salida bodega; (3) Salida almazara; (4) Granel; s/árbol, finca,almacén agricultor,alhóndiga,lonja; (5) Entrada matadero; (6) Salida muelle matadero; (7) Salida muelle centro de embalaje; (8) Salida granja; (9) Precio pagado al ganadero

PORCINO: REVISIÓN DE LAS SERIES DE PORCINO SEUROP Y LECHONES DESDE ENERO DE 2012 (semana 12 - ISC del 28 marzo 2012)

# PRECIOS MEDIOS NACIONALES

■ antepenúltima campaña  
■ penúltima campaña  
■ campaña actual

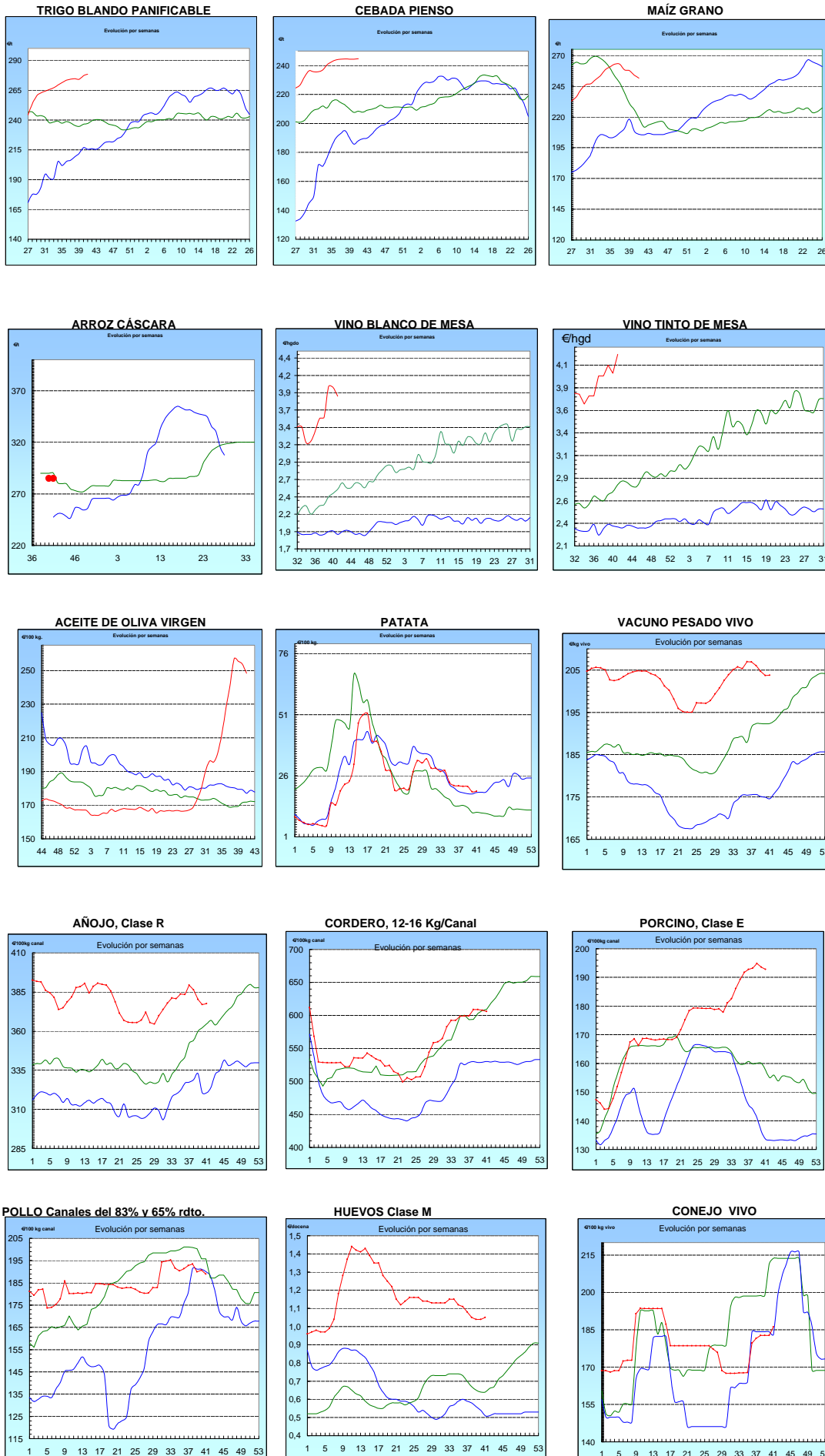

<b>I-2 PRECIOS EN MERCADOS REPRESENTATIVOS - CEREALES</b>
---

Precios en €/T.  
Trigos Rgto. CE 1784/03

Precios de comercio al por mayor. Mercancía nacional y/o importada, sobre vehículo en posición almacén

PRODUCTO	MERCADO REPRESENTATIVO	Semana 1-7/10 2012	Semana 8-14/10 2012	Variación
<b>TRIGO BLANDO PANIFICABLE</b>	Alava	260,00	260,00	0,00
	Albacete	263,00	263,00	0,00
	Avila	250,00	248,00	-2,00
	Barcelona	270,00	270,00	0,00
	Burgos	247,83	247,43	-0,40
	Cadiz	275,00	265,00	-10,00
	Córdoba	280,00	280,00	0,00
	Cuenca	263,00	263,00	0,00
	Gerona	270,00	270,00	0,00
	Huesca	262,00	262,00	0,00
	León	260,00	255,00	-5,00
	Orense	252,00	252,00	0,00
	Palencia	251,60	252,00	0,40
	Rioja	260,00	255,00	-5,00
	Salamanca	250,60	249,00	-1,60
	Sevilla	263,20	263,20	0,00
	Soria	258,25	258,25	0,00
	Tarragona	265,00	265,00	0,00
	Teruel	260,00	260,00	0,00
	Valencia	267,00	267,00	0,00
Valladolid	253,10	251,40	-1,70	
Zamora	251,80	251,70	-0,10	
Zaragoza	260,00	260,00	0,00	
<b>TRIGO DURO</b>	Burgos	263,00	260,00	-3,00
	Córdoba	282,00	282,00	0,00
	Sevilla	271,00	271,00	0,00
	Zamora	272,00	272,00	0,00
	Zaragoza	295,00	290,00	-5,00

<b>I-2 PRECIOS EN MERCADOS REPRESENTATIVOS - CEREALES</b>
---

Precios en €/T.  
Cebada Rto. CE 1784/03

Precios de comercio al por mayor. Mercancía nacional y/o importada, sobre vehículo en posición almacén

PRODUCTO	MERCADO REPRESENTATIVO	Semana 1-7/10 2012	Semana 8-14/10 2012	Variación
<b>CEBADA PIENSO</b>	Alava	243,00	243,00	0,00
	Albacete	233,90	233,10	-0,80
	Avila	242,00	240,00	-2,00
	Barcelona	252,00	252,00	0,00
	Burgos	237,10	236,97	-0,13
	Ciudad Real	236,90	235,10	-1,80
	Coruña	255,00	255,00	0,00
	Gerona	252,00	252,00	0,00
	Granada	243,00	234,00	-9,00
	Guadalajara	241,60	239,20	-2,40
	Huesca	242,40	242,40	0,00
	Leon	245,00	245,00	0,00
	Lerida	250,00	250,00	0,00
	Murcia	246,00	246,00	0,00
	Navarra	248,00	248,00	0,00
	Orense	250,00	250,00	0,00
	Palencia	238,80	239,00	0,20
	Rioja	243,00	238,00	-5,00
	Salamanca	241,80	240,20	-1,60
	Segovia	238,00	240,00	2,00
	Sevilla	246,41	243,21	-3,20
	Soria	241,15	241,15	0,00
	Tarragona	252,00	252,00	0,00
Teruel	240,00	240,00	0,00	
Toledo	245,80	244,20	-1,60	
Valladolid	238,10	238,00	-0,10	
Zaragoza	240,00	240,00	0,00	
<b>CEBADA MALTA</b>	Burgos	256,00	256,00	0,00
	Albacete	268,00	262,00	-6,00
	Huesca	250,00	250,00	0,00
	Navarra	255,00	255,00	0,00
	Palencia	256,00	256,00	0,00
	Madrid	278,00	272,00	-6,00
	Cuenca	268,00	262,00	-6,00

**I-2 PRECIOS EN MERCADOS REPRESENTATIVOS - CEREALES**

Precios en €/T.  
 Maíz Rgto. CE 1784/03  
 Arroz cáscara Rgto. CE 1785/03

Maíz grano, precios de comercio al por mayor. Mercancía nacional y/o importada, sobre vehículo en almacén  
 Arroz cáscara precios a salida almacén agricultor

PRODUCTO	MERCADO REPRESENTATIVO	Semana 1-7/10 2012	Semana 8-14/10 2012	Variación
MAIZ-GRANO	Albacete	248,00	242,60	-5,40
	Asturias	257,00	257,00	0,00
	Avila	254,00	250,00	-4,00
	Badajoz	236,00	235,00	-1,00
	Barcelona	252,00	252,00	0,00
	Coruña	257,00	257,00	0,00
	Gerona	252,00	252,00	0,00
	Huesca	246,20	246,20	0,00
	León	250,00	250,00	0,00
	Lérida	246,00	248,00	2,00
	Madrid	240,00	246,00	6,00
	Murcia	253,00	242,00	-11,00
	Navarra	250,00	247,00	-3,00
	Pontevedra	257,00	257,00	0,00
	Rioja	255,00	258,00	3,00
	Salamanca	253,00	249,50	-3,50
	Sevilla	235,80	234,40	-1,40
	Tarragona	246,00	244,00	-2,00
	Teruel	245,00	245,00	0,00
	Valencia	254,00	250,00	-4,00
Valladolid	250,50	250,50	0,00	
Zaragoza	245,00	245,00	0,00	
ARROZ CASCARA	Valencia Japónica (Redondo)	285,00	285,00	0,00
ARROZ BLANCO EXTRA	Tarragona	580,00	580,00	0,00
	Valencia	540,00	540,00	0,00

**I-3 PRECIOS EN MERCADOS REPRESENTATIVOS  
VINOS BLANCO Y TINTO SIN INDICACION GEOGRAFICA  
Reglamentos C.E 479/2008 y 436/2009**

**En €/hgdo, salida bodega, a granel, pago al contado sin I.V.A.  
Precio de vino tinto referido al producto de 12 puntos de color**

<b>PRODUCTO</b>	<b>MERCADO REPRESENTATIVO</b>	<b>Semana 1-7/10 2012</b>	<b>Semana 8-14/10 2012</b>	<b>Variación €</b>
<b>VINO BLANCO</b>	<b>Albacete</b>	<b>4,70</b>	<b>4,86</b>	<b>0,16</b>
	<b>Badajoz</b>	<b>4,86</b>	<b>4,93</b>	<b>0,07</b>
	<b>Ciudad Real</b>	<b>3,70</b>	<b>3,25</b>	<b>-0,45</b>
	<b>Cuenca</b>	<b>3,83</b>	<b>3,83</b>	<b>0,00</b>
	<b>Toledo</b>	<b>3,72</b>	<b>3,76</b>	<b>0,04</b>
<b>VINO TINTO</b>	<b>Albacete</b>	<b>4,84</b>	<b>5,20</b>	<b>0,36</b>
	<b>Ciudad Real</b>	<b>3,50</b>	<b>3,65</b>	<b>0,15</b>
	<b>Cuenca</b>	<b>4,04</b>	<b>4,07</b>	<b>0,03</b>
	<b>Murcia</b>	<b>3,11</b>	<b>3,11</b>	<b>0,00</b>
	<b>Toledo</b>	<b>2,91</b>	<b>3,53</b>	<b>0,62</b>
	<b>Valencia</b>	<b>4,71</b>	<b>4,71</b>	<b>0,00</b>



**I-4 PRECIOS EN MERCADOS REPRESENTATIVOS DE ACEITES**

Aceites. Precios sobre almazara, en €/100 kg, sin I.V.A.Rgtos C.E. 865/04 y 826/08

Semilla de girasol. Precios en centros de demanda, en €/100 kg, sin I.V.A. Rgto C.E.E. 3405/93

PRODUCTO Y ESPECIFICACIONES	MERCADO REPRESENTATIVO	Semana 1-7/09 2012	Semana 8-14/10 2012	Variación €
ACEITE DE OLIVA VIRGEN EXTRA Menos de 0,8°	Badajoz	270,50	255,40	-15,10
	Ciudad Real	260,00	253,00	-7,00
	Córdoba	254,76	252,30	-2,46
	Granada	260,00	245,00	-15,00
	Jaén	261,31	257,75	-3,56
	Málaga	249,80	249,00	-0,80
	Sevilla	261,20	261,20	0,00
	Tarragona	255,43	255,43	0,00
	Toledo	256,00	256,00	0,00
ACEITE DE OLIVA VIRGEN De 0,8° a 2°	Badajoz	261,40	249,40	-12,00
	Córdoba	260,00	248,20	-11,80
	Granada	255,00	240,00	-15,00
	Jaén	251,98	249,88	-2,10
	Sevilla	237,55	237,55	0,00
	Tarragona	243,41	246,42	3,01
	Toledo	250,00	250,00	0,00
ACEITE DE OLIVA LAMPANTE Más de 2°	Córdoba	244,83	243,60	-1,23
	Granada	-	235,00	-
	Jaén	246,41	243,56	-2,85
	Málaga	245,00	240,00	-5,00
	Sevilla	233,27	233,27	0,00
	Tarragona	222,37	222,37	0,00
	Badajoz	252,40	240,40	-12,00
ACEITE DE OLIVA REFINADO	Córdoba	256,89	256,89	0,00
	Jaén	257,26	257,26	0,00
	Tarragona	255,43	255,43	0,00
ACEITE DE ORUJO CRUDO	Córdoba	99,64	99,64	0,00
	Jaén	128,00	128,00	0,00
	Tarragona	135,23	135,23	0,00
ACEITE DE ORUJO REFINADO	Córdoba	139,85	139,85	0,00
	Jaén	165,10	165,10	0,00
	Tarragona	168,28	168,28	0,00
ACEITE DE GIRASOL REFINADO	Córdoba	111,25	115,25	4,00
	Sevilla	109,00	109,00	0,00
	Tarragona	109,00	105,00	-4,00
SEMILLA DE GIRASOL	Andalucía	55,85	55,85	0,00
	Centro-Norte	53,25	52,05	-1,20

**I-5 PRECIOS EN MERCADOS REPRESENTATIVOS - FRUTAS Y HORTALIZAS**
**PRECIOS DE PRODUCTOS NACIONALES**

Mercados representativos de producción

Rgtos. CE 1234/2007 y 543/2011

En €/100 kg, a salida agrupación de productores, envasado, sin I.V.A, incluyendo el precio del envase.

**CITRICOS**

PRODUCTO	MERCADO	VARIEDAD O TIPO	CAT.	CALIBRE mm.	DIA/MES				
					8/10	9/10	10/10	11/10	12/10
CLEMENTINA	Castellón	Conjunto variedades	I	1X-3	123,87	123,87	123,87	123,87	123,87
LIMON	Alicante	Fino	I	1-3	101,82	100,00	96,40	100,00	-
	Málaga	Fino	I	1-3	98,00	95,00	96,00	95,00	-
	Murcia	Fino	I	1-3	106,50	106,00	107,50	106,00	-
SATSUMA	Alicante	Clausellina/Okitsu	I	1X-2	60,00	60,00	60,00	60,00	60,00
	Valencia	Clausellina/Okitsu	I	1X-2	60,59	60,59	60,59	60,59	60,59

**FRUTAS DE PEPITA**

PRODUCTO	MERCADO	VARIEDAD O TIPO	CAT.	CALIBRE mm.	DIA/MES				
					8/10	9/10	10/10	11/10	12/10
MANZANA	Girona	Golden Delicious	I	70-80	65,86	64,59	67,21	64,92	-
	Girona	Royal Gala	I	65-70	71,88	68,30	65,67	65,07	-
	Girona	Granny Smith	I	70-80	75,48	74,33	72,49	72,86	-
	Girona	Red Delicious	I	65-70	74,73	71,72	70,25	70,19	-
	Lleida	Golden Delicious	I	70-80	57,23	58,02	56,76	56,00	-
	Lleida	Royal Gala	I	65-70	69,38	70,19	71,09	70,08	-
	Lleida	Red Chief	I	65-70	58,52	58,69	60,27	57,68	-
	Zaragoza	Grupo Reinetas	I	85-90	-	73,13	-	57,33	-
PERA	Lleida	Blanquilla	I	55-60	66,31	64,45	64,53	65,86	-
	Lleida	Conferencia	I	60-65	69,32	66,85	66,72	67,12	-
	Lleida	Abate Fetel	I	70-75	73,64	-	-	74,55	-
	Lleida	Williams	I	65-75	-	64,00	63,00	65,00	-
	Lleida	Ercolini	I	55-	82,00	-	-	81,00	-
	Lleida	Red Bartlett	I	60-65	58,00	58,00	57,00	57,00	-
	Lleida	Alejandrina	I	65-70	-	57,00	52,00	53,00	-
	Zaragoza	Blanquilla	I	55-60	-	-	-	64,71	-
	Zaragoza	Williams	I	65-75	68,25	68,25	-	-	-
UVA DE MESA	Murcia	Red Globe	I	-	110,00	110,00	110,00	110,00	-
	Murcia	Autumn Royal	I	-	140,00	140,00	140,00	140,00	-
	Murcia	Dominga	I	-	140,00	140,00	140,00	140,00	-

**FRUTAS DE HUESO**

PRODUCTO	MERCADO	VARIEDAD O TIPO	CAT.	CALIBRE mm.	DIA/MES				
					8/10	9/10	10/10	11/10	12/10
MELOCOTÓN	Huesca	Pulpa amarilla	I	A/B	73,45	74,07	73,00	73,40	-
	Lleida	Pulpa amarilla	I	A/B	58,82	59,59	57,26	58,00	-
NECTARINA	Lleida	Pulpa amarilla	I	A/B	72,41	-	-	73,64	-
	Zaragoza	Pulpa amarilla	I	A/B	67,80	-	73,83	74,52	-

**I-5 PRECIOS EN MERCADOS REPRESENTATIVOS - FRUTAS Y HORTALIZAS**

**PRECIOS DE PRODUCTOS NACIONALES**

Mercados representativos de producción

Rgts. CE 1234/2007 y 543/2011

En €100 kg, a salida agrupación de productores, envasado, sin I.V.A, incluyendo el precio del envase.

**HORTALIZAS**

PRODUCTO	MERCADO	VARIEDAD O TIPO	CAT.	CALIBRE mm.	DIA/MES				
					8/10	9/10	10/10	11/10	12/10
AJO	Córdoba	Blanco	I	50-80	225,00	225,00	225,00	225,00	-
	Cuenca	Blanco	I	50-80	173,44	173,44	173,44	173,44	-
	Cuenca	Morado	I	50-80	220,50	220,50	220,50	220,50	-
BERENJENA	Almería	Alargada	I	40y+	55,93	46,11	38,89	37,75	-
CALABACIN	Almería	-	I	14-21	49,00	48,50	48,00	41,95	-
CEBOLLA	Albacete	Amarilla	I	-	36,10	36,10	36,10	36,10	-
CHAMPIÑÓN	La Rioja	Cerrado	I	30-65	151,11	150,60	151,80	151,29	-
COLIFLOR	La Rioja	Coronada	I	-	59,09	59,09	59,09	59,09	-
JUDIA VERDE	Almería	Plana	I	-	140,65	132,35	137,06	135,71	-
MELON	Ciudad Real	Piel de Sapo	I	-	40,06	40,06	40,06	40,06	-
PEPINO	Almería	Corto	I	-	39,30	32,72	-	31,75	-
PIMIENTO	Almería	Cuadrado color (rojo y amarillo)	I	70y+	88,00	-	74,00	-	-
	Almería	Verde alargado	I	40y+	98,89	-	-	94,12	-
TOMATE	Almería	Redondo	I	57-100	-	76,04	-	81,54	94,71
	Murcia	Redondo	I	57-100	97,84	97,84	97,84	97,84	-

<b>I-6 PRECIOS EN MERCADOS REPRESENTATIVOS VACUNO Y OVINO</b>
---

**A) BOVINO**

**1.- PRECIO MEDIO NACIONAL ( Euro/100 kg Canal) DE CANALES DE BOVINO PESADO  
SEGÚN MODELO COMUNITARIO DE CLASIFICACIÓN R(CE) Nº 1249/2008.**

CATEGORÍA	CLASE DE CONFORMACIÓN Y DE ESTADO DE ENGRASAMIENTO	Semana 01-07/10 2012	Semana 08-14/10 2012	Variación
<b>Categoría A: Canales de machos jóvenes sin castrar de más de un año y menos de dos años</b>	Muy buena y poco cubierta (U-2)	406,72	400,63	-6,09
	Muy buena y cubierta (U-3)	402,15	400,21	-1,94
	Precio medio ponderado Categoría U	403,84	400,36	-3,48
	Buena y poco cubierta (R-2)	377,58	376,39	-1,19
	Buena y cubierta (R-3)	376,62	378,15	1,52
	Precio medio ponderado Categoría R	376,98	377,50	0,52
<b>Categoría D: Canales de hembras que hayan parido</b>	Mediocre y poco cubierta (P-2)	208,48	213,31	4,83
	Mediocre y cubierta (P-3)	181,49	181,49	0,00
	Precio medio ponderado Categoría P	190,39	191,99	1,59
	Buena y cubierta (R-3)	249,14	250,81	1,68
	Buena y grasa (R-4)	320,81	318,37	-2,44
	Precio medio ponderado Categoría R	267,05	267,70	0,65
<b>Categoría E: Canales de otras hembras</b>	Muy buena y poco cubierta (U-2)	411,02	418,06	7,04
	Muy buena y cubierta (U-3)	419,33	415,97	-3,36
	Precio medio ponderado Categoría U	415,01	417,05	2,05
	Buena y poco cubierta (R-2)	391,78	401,70	9,92
	Buena y cubierta (R-3)	398,27	399,40	1,13
	Buena y grasa (R-4)	373,43	371,88	-1,55
Precio medio ponderado Categoría R	392,78	398,44	5,66	
<b>Categoría O: Canales de otras hembras</b>	Menos buena y poco cubierta (O-2)	339,55	349,29	9,75
	Menos buena y cubierta (O-3)	366,57	368,28	1,70
	Menos buena y grasa (O-4)	334,00	342,36	8,36
Precio medio ponderado Categoría O	350,68	356,99	6,31	

**I-6 PRECIOS EN MERCADOS REPRESENTATIVOS VACUNO Y OVINO****2.-PRECIO MEDIO NACIONAL DEL BOVINO (Euro/100 kg)**

<b>BOVINO VIVO</b>	<b>Semana 01-07/10 2012</b>	<b>Semana 08-14/10 2012</b>	<b>Variación</b>
Machos hasta 480 Kg. vivo	223,26	223,26	0,00
Machos de más de 480 kg. vivo	212,47	212,73	0,26
Hembras que hayan parido	114,21	113,33	-0,89
Otras hembras de hasta 380 Kg. vivo	226,62	227,07	0,44
Otras hembras de más de 380 Kg. vivo	221,27	221,73	0,46

**3.-PRECIO MEDIO NACIONAL DE OTROS ANIMALES DE LA ESPECIE BOVINA ( R(CE) N° 2273/2002).**

<b>OTROS BOVINOS</b>	<b>Semana 01-07/10 2012</b>	<b>Semana 08-14/10 2012</b>	<b>Variación</b>
Terneros de ocho días a cuatro semanas			
tipo frisón/país	94,75	83,25	-11,50
tipo cruzado	309,25	299,25	-10,00
<i>Media ponderada nacional (Euro/Cabeza )</i>	202,00	191,25	-10,75
Bovinos ligeros comprendidos entre seis y doce meses			
tipo frisón/país	167,79	167,79	0,00
tipo cruzado	239,73	239,73	0,00
<i>Media ponderada nacional (Euro/100 kg Vivo )</i>	214,55	214,55	0,00

**B) CORDEROS****1.-PRECIOS MEDIOS NACIONALES DE CANALES DE OVINO FRESCAS O REFRIGERADAS R(CE) N° 315/2002  
. Euro/100 Kg Canal**

<b>CORDEROS I y II</b>	<b>Semana 01-07/10 2012</b>	<b>Semana 08-14/10 2012</b>	<b>Variación</b>
Corderos I (12 a 13 kg/canal)	670,28	667,66	-2,63
Corderos II (13,1 a 16 kg/canal)	545,59	544,13	-1,47
<i>Media ponderada</i>	607,94	605,89	-2,05

**2.-PRECIOS MEDIOS DE CANALES DE OVINO FRESCAS O REFRIGERADAS EN LOS MERCADOS NACIONALES REPRESENTATIVOS PARA LA C.E.**

<b>MERCADO REPRESENTATIVO Cordero 9-19 kg</b>	<b>Semana 01-07/10 2012</b>	<b>Semana 08-14/10 2012</b>	<b>Variación</b>
Barcelona	645,98	647,54	1,56
Madrid	733,66	733,66	0,00
Valencia	722,82	722,82	0,00
Albacete	656,03	633,09	-22,95
Extremadura	645,47	645,47	0,00
Medina del Campo	638,33	638,33	0,00
Talavera de la Reina	653,94	653,94	0,00
Zaragoza	648,43	648,43	0,00
<i>Media ponderada nacional</i>	648,80	646,37	-2,43

**PRECIOS EN MERCADOS REPRESENTATIVOS - PRODUCTOS GANADEROS****D) - PORCINO**

CLASIFICACIÓN EUROPEA (CE) Nº 1249/2008.

Euro/100 kg Canal

MERCADO REPRESENTATIVO	Clase E			Clase U			Cat. II		
	Semana 01-07/10 2012	Semana 08-14/10 2012	Variación	Semana 01-07/10 2012	Semana 08-14/10 2012	Variación	Semana 01-07/10 2012	Semana 08-14/10 2012	Variación
<b>LONJAS</b>									
Ebro	190,49	189,73	-0,76	189,92	189,92	0,00	188,38	188,38	0,00
Mercalleida	189,71	187,68	-2,03	189,15	187,86	-1,28	187,61	186,33	-1,28
Segovia	195,55	194,78	-0,78	194,97	194,97	0,00	200,20	200,20	0,00
Silleda	199,54	199,54	0,00	198,94	199,74	0,79	--	--	--
Conjunto de Lonjas Media Ponderada	191,47	189,95	-1,52	190,90	190,14	-0,76	190,51	189,68	-0,83
<b>MATADEROS</b> Media Ponderada	195,59	195,57	-0,02	195,00	195,76	0,75	191,06	191,97	0,91
<b>Media Nacional</b>	<b>193,53</b>	<b>192,76</b>	<b>-0,77</b>	<b>192,95</b>	<b>192,95</b>	<b>0,00</b>	<b>190,79</b>	<b>190,82</b>	<b>0,04</b>

PORCINO: REVISIÓN DE LA SERIE DESDE ENERO 2012 (semana 12-ISC del 28 de marzo de 2012)

**PRECIOS EN MERCADOS REPRESENTATIVOS - PRODUCTOS GANADEROS - PORCINO.****E) - PORCINO PRECOZ  
LECHONES, OTRAS CALIDADES.**

Euro/100 Kg vivo

<b>LECHONES</b>	<b>Semana 01-07/10 2012</b>	<b>Semana 08-14/10 2012</b>	<b>Variación</b>
Normal.Base 20kg de peso.	208,59	212,63	4,05
Segovia.Base 20kg de peso.	215,00	215,00	0,00
Lleida.Base 20kg de peso.	182,50	187,50	5,00
<b>CERDOS CEBADOS</b>			
Categoría U	148,57	148,57	-0,00
<b>Cerdas de Desvieje</b>			
Cerdas de Desvieje	91,54	91,84	0,30

PORCINO: REVISIÓN DE LAS SERIES DE LECHONES Y CERDAS DESDE ENERO 2012 (semana 12-ISC del 28 de marzo de 2012)

**F) -TRONCO IBÉRICO**

Euro/100 kg Vivo

<b>LECHONES</b>	<b>Semana 01-07/10 2012</b>	<b>Semana 08-14/10 2012</b>	<b>Variación</b>
Base 23 Kg.	235,11	246,10	10,99
<b>DESVIEJE</b>			
Reproductores de desvieje	104,35	104,35	0,00
<b>CEBADOS</b>			
Marranillos, de 35 a 60 Kg.	--	--	--
Primals, de 60 a 100 Kg.	169,62	168,37	-1,25
Cerdos cebados de pienso (extensivo)	177,09	177,11	0,01
Cerdos cebados de bellota	--	--	--

I  
S C



GOBIERNO  
DE ESPAÑA

MINISTERIO  
DE AGRICULTURA, ALIMENTACIÓN  
Y MEDIO AMBIENTE