



21 de marzo 2012

Índice:

1. Precios Medios Nacionales, comentarios y gráficos

2. Precios en Mercados Representativos UE

- 2.1 Cereales
- 2.2 Vinos de mesa
- 2.3 Aceites y Semillas
- 2.4 Frutas y Hortalizas
- 2.5 Vacuno
- 2.6 Ovino
- 2.7 Porcino



GOBIERNO
DE ESPAÑA

MINISTERIO
DE AGRICULTURA, ALIMENTACIÓN
Y MEDIO AMBIENTE

SECRETARÍA GENERAL TÉCNICA

Subdirección General de Estadística

sgestadi@magrama.es

<http://www.magrama.es/es/estadística>

Publicación elaborada por la
Secretaría General Técnica
Subdirección General de Estadística



MINISTERIO DE AGRICULTURA, ALIMENTACIÓN Y MEDIO AMBIENTE

Edita

© Ministerio de Agricultura, Alimentación y Medio Ambiente
Secretaría General Técnica
Centro de Publicaciones
Catálogo de Publicaciones de la Administración General del Estado:
<http://publicacionesoficiales.boe.es/>

N.I..P.O.: 280-12-019-0

Se permite la utilización, copia o reproducción de los datos de este Boletín siempre que se cite expresamente su procedencia

CEREALES (▲): Subida de la cebada pienso (1,06%), maíz grano (0,93%), arroz cáscara (0,14%) y ligero descenso del trigo blando panificable (-0,19%).

VINO DE MESA (▲): Importante subida en la cotización del vino de mesa; vino blanco (10,60%) y vino tinto (6,82%).

ACEITES VEGETALES (▲): Subida del aceite de oliva virgen (0,39%), lampante (0,82%), orujo crudo (1,20%) y refinado de girasol (2,64%).

CITRICOS: Sin variación en limón y ligero descenso en naranja (-0,98%).

FRUTA DE PEPITA: Retroceso en pera Blanquilla (-4,29%); invariable la cotización de manzana Golden.

HORTALIZAS(▼) : Mal comportamiento del mercado hortícola, con descensos acusados en coliflor (-54,75%), pimiento verde italiano (-19,12%) y fresón (-16,86%), como más destacados. Sube la patata 41,08%), al iniciarse la comercialización de las variedades tempranas.

VACUNO (=): Repunte del 1,56% de la carne de añojo, mientras que la de ternera mantiene sus cotizaciones. Sin cambios en los precios del bovino vivo.

CORDERO (▲): Las canales de cordero se revalorizan esta semana el 1,93% de media.

PORCINO (▼): Bajan las cotizaciones de las canales de porcino de capa blanca en todas sus categorías (-1,42% de media). El precio del lechón base 20 kg permanece estable.

POLLOS (=): Las canales de pollo mantienen los precios de la semana anterior.

HUEVOS (▲): Nueva subida del precio de la docena de huevos (5,44% los de la Clase L y 5,11% los de la Clase M).

CONEJO (=): Repetición de cotizaciones del conejo vivo de granja.

| PRODUCTOS AGRARIOS (especificaciones) | | Semana 10 05-11/03 2012 | Semana 11 12-18/03 2012 | Variación semanal euros | Variación semanal % |
|--|--|-------------------------------|-------------------------------|-------------------------------|---------------------------|
| AGRICOLAS | | | | | |
| (1) | Trigo blando panificable (€t) | 245,55 | 245,08 | -0,47 | -0,19 |
| (1) | Cebada pienso (€t) | 220,84 | 223,17 | 2,33 | 1,06 |
| (1) | Maíz grano (€t) | 217,22 | 219,24 | 2,02 | 0,93 |
| (4) | Arroz cáscara (€t) | 282,78 | 283,19 | 0,41 | 0,14 |
| (1) | Alfalfa (€t) | 176,41 | 176,50 | 0,09 | 0,05 |
| (2) | Vino blanco sin indicación geográfica (€/hgdo) | 3,02 | 3,34 | 0,32 | 10,60 |
| (2) | Vino tinto sin indicación geográfica (€/hgdo, 12p. color) | 3,37 | 3,60 | 0,23 | 6,82 |
| (3) | Aceite de oliva virgen de 0,8 a 2º (€/100 kg) | 167,27 | 167,93 | 0,66 | 0,39 |
| (3) | Aceite de oliva lampante, más de 2º (€/100 kg) | 152,27 | 153,52 | 1,25 | 0,82 |
| (3) | Aceite de orujo crudo (€/100 kg) | 73,93 | 74,82 | 0,89 | 1,20 |
| (3) | Aceite girasol refinado (€/100 kg) | 100,90 | 103,56 | 2,66 | 2,64 |
| (4) | Limón (€/100 kg) | 14,24 | 14,24 | 0,00 | 0,00 |
| (4) | Naranja (€/100kg) | 17,58 | 17,41 | -0,17 | -0,98 |
| (4) | Manzana Golden (€/100 kg) | 32,95 | 32,95 | 0,00 | 0,00 |
| (4) | Pera Blanquilla (€/100kg) | 45,13 | 43,19 | -1,94 | -4,29 |
| (4) | Acelga (€/100kg) | 56,61 | 54,52 | -2,09 | -3,70 |
| (4) | Alcachofa(€/100kg) | 89,18 | 85,89 | -3,29 | -3,69 |
| (4) | Coliflor (€/100 kg) | 40,59 | 18,37 | -22,22 | -54,75 |
| (4) | Cebolla (€/100kg) | 6,75 | 6,50 | -0,25 | -3,70 |
| (4) | Fresón(€/100kg) | 172,00 | 143,00 | -29,00 | -16,86 |
| (4) | Judía verde tipo plana (€/100 kg) | 300,90 | 310,44 | 9,54 | 3,17 |
| (4) | Lechuga Romana (€/100 ud) | 48,19 | 47,30 | -0,89 | -1,85 |
| (4) | Pimiento verde tipo italiano (€/100 kg) | 101,38 | 82,00 | -19,38 | -19,12 |
| (4) | Tomate liso (€/100 kg) | 48,26 | 42,68 | -5,58 | -11,57 |
| (4) | Patata (€/100 kg) | 14,03 | 19,79 | 5,76 | 41,08 |
| GANADEROS | | | | | |
| (5) | Ternera, conjunto clases (€/100 kg canal) | 386,06 | 386,06 | 0,00 | 0,00 |
| (5) | Añojo, buena conformación (€/100 kg canal) | 381,79 | 387,73 | 5,94 | 1,56 |
| (5) | Bovino vivo, conjunto categorías (€/100 kg vivo) | 204,14 | 204,53 | 0,39 | 0,19 |
| (5) | Corderos 9-19 kilos (€/100 kg canal) | 553,05 | 560,65 | 7,60 | 1,37 |
| (5) | Corderos 12-16 kilos (€/100 kg canal) | 522,92 | 535,96 | 13,04 | 2,49 |
| (5) | Porcino 60-55% magro (€/100 kg canal) | 168,56 | 166,28 | -2,28 | -1,35 |
| (5) | Porcino 50-55% magro (€/100 kg canal) | 167,13 | 164,54 | -2,59 | -1,55 |
| (5) | Porcino <50% magro (€/100 kg canal) | 164,37 | 162,15 | -2,22 | -1,35 |
| (5) | Lechón 20 kg (€unidad) | 46,84 | 46,84 | 0,00 | 0,00 |
| (6) | Pollo, media de canales del 83% y 65% rdto. (€/100 kg canal) | 180,21 | 180,17 | -0,04 | -0,02 |
| (7) | Huevos - Clase L (€/docena) | 1,47 | 1,55 | 0,08 | 5,44 |
| (7) | Huevos - Clase M (€/docena) | 1,37 | 1,44 | 0,07 | 5,11 |
| (8) | Conejo 1,8-2,2 kilo,vivo (€/100 kg) | 193,56 | 193,53 | -0,03 | -0,02 |

Posición comercial: (1) Entrada industria ; (2) Salida bodega; (3) Salida almazara; (4) Granel; s/árbol, finca,almacén agricultor,alhóndiga,lonja; (5) Entrada matadero; (6) Salida muelle matadero; (7) Salida muelle centro de embalaje; (8) Salida granja; (9) Precio pagado al ganadero

PRECIOS MEDIOS NACIONALES

■ antepenúltima campaña
■ penúltima campaña
■ campaña actual

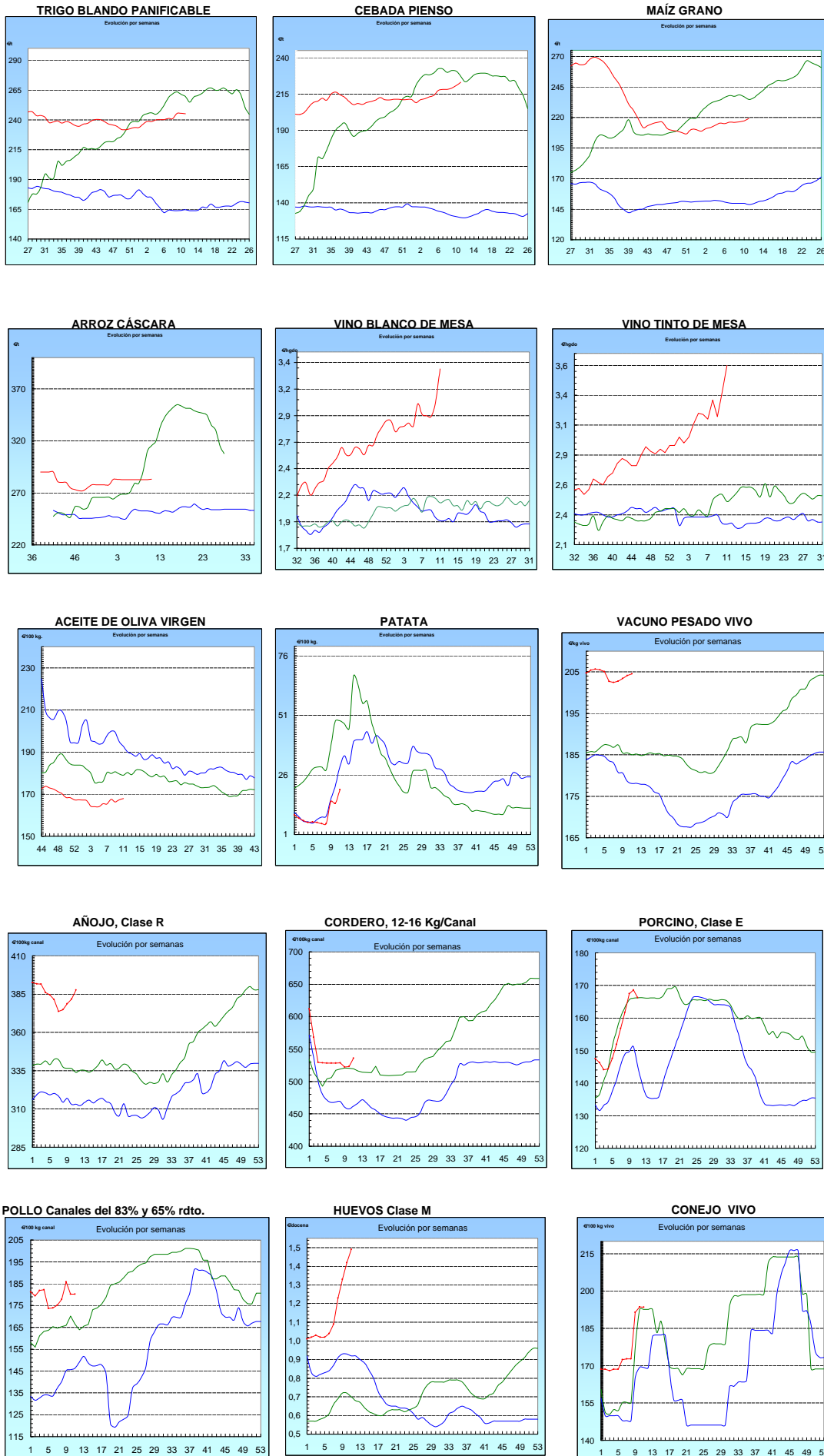

| |
|---|
| I-2 PRECIOS EN MERCADOS REPRESENTATIVOS - CEREALES |
|---|

Precios en €/T.

Trigos Rgto. CE 1784/03

Precios de comercio al por mayor. Mercancía nacional y/o importada, sobre vehículo en posición almacén

| PRODUCTO | MERCADO REPRESENTATIVO | Semana 5-11/03 2012 | Semana 12-18/03 2012 | Variación |
|--------------------------|------------------------|---------------------|----------------------|-----------|
| TRIGO BLANDO PANIFICABLE | Alava | 218,00 | 221,00 | 3,00 |
| | Albacete | 221,20 | 222,80 | 1,60 |
| | Avila | 216,00 | 217,00 | 1,00 |
| | Barcelona | 230,00 | 232,00 | 2,00 |
| | Burgos | 216,17 | 220,30 | 4,13 |
| | Cadiz | 243,00 | 246,00 | 3,00 |
| | Cantabria | 225,00 | 230,00 | 5,00 |
| | Córdoba | 232,00 | 232,00 | 0,00 |
| | Cuenca | 221,00 | 224,00 | 3,00 |
| | Gerona | 230,00 | 232,00 | 2,00 |
| | Huesca | 218,00 | 224,00 | 6,00 |
| | León | 220,00 | 222,00 | 2,00 |
| | Orense | 227,00 | 229,00 | 2,00 |
| | Palencia | 214,20 | 216,80 | 2,60 |
| | Rioja | 218,00 | 221,00 | 3,00 |
| | Salamanca | 215,60 | 216,80 | 1,20 |
| | Sevilla | 239,80 | 244,20 | 4,40 |
| | Soria | 216,85 | 219,45 | 2,60 |
| | Tarragona | 221,00 | 227,00 | 6,00 |
| | Teruel | 225,00 | 230,00 | 5,00 |
| Valencia | 230,00 | 232,00 | 2,00 | |
| Valladolid | 217,40 | 219,90 | 2,50 | |
| Zamora | 217,00 | 218,80 | 1,80 | |
| Zaragoza | 225,00 | 230,00 | 5,00 | |
| TRIGO DURO | Burgos | 250,00 | 250,00 | 0,00 |
| | Córdoba | 264,00 | 264,00 | 0,00 |
| | Sevilla | 268,80 | 268,80 | 0,00 |
| | Zamora | 281,00 | 281,00 | 0,00 |
| | Zaragoza | 260,00 | 260,00 | 0,00 |

| |
|---|
| I-2 PRECIOS EN MERCADOS REPRESENTATIVOS - CEREALES |
|---|

Precios en €/T.
Cebada Rto. CE 1784/03

Precios de comercio al por mayor. Mercancía nacional y/o importada, sobre vehículo en posición almacén

| PRODUCTO | MERCADO REPRESENTATIVO | Semana 5-11/03 2012 | Semana 12-18/03 2012 | Variación |
|---------------|------------------------|---------------------|----------------------|-----------|
| CEBADA PIENSO | Alava | 210,00 | 213,00 | 3,00 |
| | Albacete | 212,30 | 217,10 | 4,80 |
| | Avila | 212,00 | 214,00 | 2,00 |
| | Barcelona | 225,00 | 228,00 | 3,00 |
| | Burgos | 210,08 | 213,41 | 3,33 |
| | Cantabria | 220,00 | 225,00 | 5,00 |
| | Ciudad Real | 215,40 | 218,50 | 3,10 |
| | Coruña | 220,00 | 222,00 | 2,00 |
| | Gerona | 225,00 | 228,00 | 3,00 |
| | Granada | 200,00 | 224,00 | 24,00 |
| | Guadalajara | 210,40 | 213,60 | 3,20 |
| | Huesca | 212,00 | 217,20 | 5,20 |
| | Leon | 218,00 | 222,00 | 4,00 |
| | Lerida | 218,00 | 221,00 | 3,00 |
| | Murcia | 223,00 | 226,00 | 3,00 |
| | Navarra | 216,00 | 216,00 | 0,00 |
| | Orense | 220,00 | 222,00 | 2,00 |
| | Palencia | 209,00 | 211,40 | 2,40 |
| | Rioja | 210,00 | 213,00 | 3,00 |
| | Salamanca | 210,70 | 212,50 | 1,80 |
| | Segovia | 208,20 | 211,40 | 3,20 |
| | Sevilla | 226,70 | 227,90 | 1,20 |
| | Soria | 209,22 | 211,82 | 2,60 |
| | Tarragona | 220,00 | 222,00 | 2,00 |
| Teruel | 208,00 | 210,00 | 2,00 | |
| Toledo | 215,50 | 217,40 | 1,90 | |
| Valladolid | 210,30 | 212,70 | 2,40 | |
| Zaragoza | 208,00 | 210,00 | 2,00 | |
| CEBADA MALTA | Burgos | 230,00 | 235,00 | 5,00 |
| | Guadalajara | 239,00 | 242,00 | 3,00 |
| | Huesca | 225,00 | 230,00 | 5,00 |
| | Navarra | 230,00 | 230,00 | 0,00 |
| | Palencia | 230,00 | 235,00 | 5,00 |
| | Segovia | 249,00 | 252,00 | 3,00 |

I-2 PRECIOS EN MERCADOS REPRESENTATIVOS - CEREALES

Precios en €/T.
 Maíz Rgto. CE 1784/03
 Arroz cáscara Rgto. CE 1785/03

Maíz grano, precios de comercio al por mayor. Mercancía nacional y/o importada, sobre vehículo en almacén
 Arroz cáscara precios a salida almacén agricultor

| PRODUCTO | MERCADO REPRESENTATIVO | Semana 5-11/03 2012 | Semana 12-18/03 2012 | Variación |
|--------------------|--------------------------------|---------------------|----------------------|-----------|
| MAIZ-GRANO | Albacete | 220,00 | 224,10 | 4,10 |
| | Asturias | 228,00 | 230,00 | 2,00 |
| | Avila | 219,00 | 220,00 | 1,00 |
| | Badajoz | 219,00 | 222,00 | 3,00 |
| | Barcelona | 225,00 | 229,00 | 4,00 |
| | Coruña | 226,00 | 228,00 | 2,00 |
| | Gerona | 225,00 | 229,00 | 4,00 |
| | Huesca | 218,20 | 223,40 | 5,20 |
| | León | 220,00 | 222,00 | 2,00 |
| | Lérida | 224,00 | 228,00 | 4,00 |
| | Madrid | 225,00 | 222,00 | -3,00 |
| | Murcia | 220,00 | 224,00 | 4,00 |
| | Navarra | 220,00 | 224,00 | 4,00 |
| | Pontevedra | 226,00 | 228,00 | 2,00 |
| | Rioja | 223,00 | 226,00 | 3,00 |
| | Salamanca | 217,80 | 218,80 | 1,00 |
| | Sevilla | 214,00 | 220,00 | 6,00 |
| | Tarragona | 223,00 | 226,00 | 3,00 |
| | Teruel | 218,00 | 222,00 | 4,00 |
| | Valencia | 230,00 | 230,00 | 0,00 |
| Valladolid | 220,50 | 223,30 | 2,80 | |
| Zaragoza | 220,00 | 225,00 | 5,00 | |
| ARROZ CASCARA | Sevilla Índica (Largo) | 263,25 | 264,00 | 0,75 |
| | Japónica (Redondo) | 272,00 | 272,63 | 0,63 |
| | Valencia Japónica (Redondo) | 325,00 | 325,00 | 0,00 |
| | Badajoz Índica (Largo) | 271,50 | 271,50 | 0,00 |
| ARROZ BLANCO EXTRA | Tarragona | 610,00 | 610,00 | 0,00 |
| | Valencia | 540,00 | 545,00 | 5,00 |

**I-3 PRECIOS EN MERCADOS REPRESENTATIVOS
VINOS BLANCO Y TINTO SIN INDICACION GEOGRAFICA
Reglamentos C.E 479/2008 y 436/2009**

**En €/hgdo, salida bodega, a granel, pago al contado sin I.V.A.
Precio de vino tinto referido al producto de 12 puntos de color**

| PRODUCTO | MERCADO REPRESENTATIVO | Semana 5-11/03 2012 | Semana 12-18/03 2012 | Variación € |
|--------------------|-------------------------------|----------------------------|-----------------------------|--------------------|
| VINO BLANCO | Albacete | 3,59 | 3,57 | -0,02 |
| | Badajoz | 3,96 | 3,96 | 0,00 |
| | Ciudad Real | 3,09 | 3,40 | 0,31 |
| | Cuenca | 2,40 | 2,79 | 0,39 |
| | Huelva | 1,90 | 2,18 | 0,28 |
| | Toledo | 2,40 | 3,02 | 0,62 |
| VINO TINTO | Albacete | 3,92 | 4,11 | 0,19 |
| | Ciudad Real | 3,72 | 3,70 | -0,03 |
| | Cuenca | 2,98 | 3,49 | 0,51 |
| | Madrid | 3,40 | 3,40 | 0,00 |
| | Murcia | 2,79 | 3,29 | 0,51 |
| | Toledo | 2,90 | 3,35 | 0,45 |
| | Valencia | 3,22 | 3,22 | 0,00 |

I-4 PRECIOS EN MERCADOS REPRESENTATIVOS DE ACEITES

Aceites. Precios sobre almazara, en €/100 kg, sin I.V.A.Rgtos C.E. 865/04 y 826/08

Semilla de girasol. Precios en centros de demanda, en €/100 kg, sin I.V.A. Rgto C.E.E. 3405/93

| PRODUCTO Y ESPECIFICACIONES | MERCADO REPRESENTATIVO | Semana 5-11/03 2012 | Semana 12-18/03 2012 | Variación € |
|---|---------------------------|---------------------------|----------------------------|----------------|
| ACEITE DE OLIVA VIRGEN EXTRA Menos de 0,8° | Badajoz | 180,30 | 181,80 | 1,50 |
| | Ciudad Real | 181,00 | 181,00 | 0,00 |
| | Córdoba | 188,18 | 181,22 | -6,96 |
| | Granada | 183,00 | 184,00 | 1,00 |
| | Jaén | 177,73 | 177,73 | 0,00 |
| | Málaga | 182,00 | 181,00 | -1,00 |
| | Sevilla | 194,50 | 193,88 | -0,63 |
| | Tarragona Toledo | 180,30 180,00 | 180,30 180,00 | 0,00 0,00 |
| ACEITE DE OLIVA VIRGEN De 0,8° a 2° | Badajoz | 165,30 | 165,30 | 0,00 |
| | Córdoba | 165,14 | 165,25 | 0,11 |
| | Granada | 165,00 | 165,00 | 0,00 |
| | Jaén | 168,28 | 169,21 | 0,93 |
| | Sevilla | 169,50 | 171,00 | 1,50 |
| | Tarragona | 168,28 | 168,28 | 0,00 |
| | Toledo | 166,00 | 166,00 | 0,00 |
| ACEITE DE OLIVA LAMPANTE Más de 2° | Córdoba | 153,25 | 153,67 | 0,42 |
| | Granada | 150,00 | 150,00 | 0,00 |
| | Jaén | 151,76 | 154,83 | 3,07 |
| | Málaga | 155,00 | 150,00 | -5,00 |
| | Sevilla | 153,75 | 156,50 | 2,75 |
| | Tarragona | 153,26 | 153,26 | 0,00 |
| | Badajoz | 151,80 | 151,80 | 0,00 |
| ACEITE DE OLIVA REFINADO | Córdoba | 164,91 | 163,40 | -1,51 |
| | Jaén | 165,28 | 165,28 | 0,00 |
| | Sevilla | 166,00 | 170,00 | 4,00 |
| | Tarragona | 165,28 | 165,28 | 0,00 |
| ACEITE DE ORUJO CRUDO | Córdoba | 73,36 | 72,72 | -0,64 |
| | Jaén | 73,32 | 76,63 | 3,31 |
| | Tarragona | 75,13 | 75,13 | 0,00 |
| ACEITE DE ORUJO REFINADO | Córdoba | 107,72 | 107,88 | 0,16 |
| | Jaén | 108,18 | 108,18 | 0,00 |
| | Tarragona | 108,18 | 108,18 | 0,00 |
| ACEITE DE GIRASOL REFINADO | Córdoba | 101,45 | 103,30 | 1,85 |
| | Sevilla | 99,25 | 104,38 | 5,13 |
| | Tarragona | 102,00 | 103,00 | 1,00 |
| SEMILLA DE GIRASOL | Andalucía | 43,85 | 44,14 | 0,29 |
| | Centro-Norte | 39,66 | 40,57 | 0,91 |

I-5 PRECIOS EN MERCADOS REPRESENTATIVOS - FRUTAS Y HORTALIZAS**PRECIOS DE PRODUCTOS NACIONALES**

Mercados representativos de producción

Rgts. CE 1234/2007 y 543/2011

En €/100 kg, a salida agrupación de productores, envasado, sin I.V.A, incluyendo el precio del envase.

CITRICOS

| PRODUCTO | MERCADO | VARIEDAD O TIPO | CAT. | CALIBRE mm. | DIA/MES | | | | |
|-----------|-----------|--------------------|------|----------------|---------|-------|-------|-------|-------|
| | | | | | 12/3 | 13/3 | 14/3 | 15/3 | 16/3 |
| LIMON | Alicante | Fino | I | 3-4 | 40,61 | 41,52 | 40,40 | 40,23 | 41,53 |
| | Málaga | Fino | I | 3-4 | 45,00 | 45,45 | 46,00 | 47,62 | 46,00 |
| | Murcia | Fino | I | 3-4 | 42,00 | 42,82 | 42,00 | 42,82 | 42,00 |
| MANDARINA | Castellón | Nadorcott | I | 1-2 | 110,40 | - | - | - | - |
| | Castellón | Ortanique | I | 1-2 | 64,67 | 69,25 | - | 67,50 | 68,23 |
| | Valencia | Ortanique | I | 1-2 | 52,13 | - | - | 53,00 | - |
| NARANJA | Alicante | Lane Late | I | 6-9 | - | 45,23 | 44,66 | 45,00 | - |
| | Sevilla | Salustiana | I | 6-9 | 34,48 | - | - | 35,08 | 35,63 |
| | Sevilla | Navel Powell | I | 6-9 | 37,93 | 37,93 | 37,93 | 37,93 | 37,93 |
| | Valencia | Navel late | I | 6-9 | 36,00 | - | 36,00 | - | - |
| | Valencia | Lane Late | I | 6-9 | 41,00 | 40,00 | 44,66 | 43,75 | 32,00 |

FRUTAS DE PEPITA

| PRODUCTO | MERCADO | VARIEDAD O TIPO | CAT. | CALIBRE mm. | DIA/MES | | | | |
|----------|----------|--------------------|------|----------------|---------|-------|-------|-------|-------|
| | | | | | 12/3 | 13/3 | 14/3 | 15/3 | 16/3 |
| MANZANA | Girona | Golden Delicious | I | 70-80 | 55,06 | 55,06 | 55,06 | 55,06 | 55,06 |
| | Girona | Gala | I | 65-70 | 65,21 | 65,21 | 65,21 | 65,21 | 65,21 |
| | Girona | Fuji | I | 70-80 | 68,35 | 68,35 | 68,35 | 68,35 | 68,35 |
| | Girona | Red Delicious | I | 70-80 | 68,06 | 68,06 | 68,06 | 68,06 | 68,06 |
| | Girona | Granny Smith | I | 70-80 | 67,34 | 67,34 | 67,34 | 67,34 | 67,34 |
| | Lleida | Golden Delicious | I | 70-80 | 51,96 | 51,58 | 52,85 | 52,90 | 50,39 |
| | Lleida | Fuji | I | 70-80 | 52,00 | 59,00 | 59,00 | - | - |
| | Lleida | Red Chief | I | 70-80 | 46,00 | 50,64 | 51,80 | 51,60 | 49,54 |
| | Zaragoza | Golden Delicious | I | 70-80 | 52,29 | 51,77 | 48,69 | 48,69 | 48,04 |
| | Zaragoza | Gala | I | 65-70 | - | 59,77 | 63,38 | 59,77 | 64,58 |
| | Zaragoza | Fuji | I | 70-80 | - | - | 63,07 | 65,00 | 65,01 |
| | Zaragoza | Red Chief | I | 70-80 | 47,73 | - | 48,34 | 50,41 | - |
| | Zaragoza | Granny Smith | I | 70-80 | 60,94 | - | - | 60,94 | 60,94 |
| | Zaragoza | Grupo Reineta | I | 85y+ | 65,08 | 61,37 | - | - | 58,50 |
| PERA | Lleida | Blanquilla | I | 55-60 | 57,65 | 57,24 | 60,20 | 61,33 | 59,24 |
| | Lleida | Conferencia | I | 60-65 | 51,10 | 50,00 | 50,00 | 51,67 | 47,67 |
| | Lleida | Alejandrina | I | 65-70 | 48,00 | 47,00 | 49,00 | 48,00 | 46,00 |
| | Lleida | Devoe | I | 60-65 | - | - | - | 48,00 | - |
| | Lleida | Flor de Invierno | I | 70-75 | 38,00 | - | 36,00 | - | 38,00 |
| | Zaragoza | Blanquilla | I | 55-60 | 56,77 | - | - | 58,83 | - |
| | Zaragoza | Conferencia | I | 60-65 | 53,33 | 54,17 | 56,72 | 56,79 | - |

FRUTAS DE HUESO

| PRODUCTO | MERCADO | VARIEDAD O TIPO | CAT. | CALIBRE mm. | DIA/MES | | | | |
|----------|---------|--------------------|------|----------------|---------|--------|--------|--------|--------|
| | | | | | 12/3 | 13/3 | 14/3 | 15/3 | 16/3 |
| AGUACATE | Granada | Hass | I | 16-20 | 191,08 | 191,08 | 191,08 | 191,08 | 191,08 |

| |
|--|
| I-5 PRECIOS EN MERCADOS REPRESENTATIVOS - FRUTAS Y HORTALIZAS |
|--|

PRECIOS DE PRODUCTOS NACIONALES

Mercados representativos de producción

Rgtos. CE 1234/2007 y 543/2011

En €100 kg, a salida agrupación de productores, envasado, sin I.V.A, incluyendo el precio del envase.

HORTALIZAS

| PRODUCTO | MERCADO | VARIEDAD O TIPO | CAT. | CALIBRE mm. | DIA/MES | | | | |
|-------------|----------|----------------------------------|------|----------------|---------|--------|--------|--------|--------|
| | | | | | 12/3 | 13/3 | 14/3 | 15/3 | 16/3 |
| AJO | Córdoba | Morado | I | 50-80 | 250,00 | 250,00 | 250,00 | 250,00 | 250,00 |
| | Cuenca | Blanco | I | 50-80 | 169,95 | 169,95 | 169,95 | 169,95 | 169,95 |
| | Cuenca | Morado | I | 50-80 | 205,14 | 205,14 | 205,14 | 205,14 | 205,14 |
| BERENJENA | Almería | Alargada | I | 40y+ | 34,89 | 36,00 | 35,16 | 30,56 | 28,32 |
| CALABACIN | Almería | - | I | 14-21 | 57,22 | 59,50 | 64,00 | 72,50 | 65,50 |
| CEBOLLA | Albacete | Amarilla | I | 40-80 | 9,50 | 9,50 | 9,50 | 9,50 | 9,50 |
| CHAMPIÑON | La Rioja | Cerrado | I | 30-65 | 142,82 | 142,80 | 144,03 | 141,36 | 143,68 |
| COLIFLOR | La Rioja | Coronada | I | 16-20 | 12,73 | 12,73 | 12,73 | 12,73 | 12,73 |
| FRESA | Huelva | - | I | - | 192,03 | 189,22 | 191,44 | 193,29 | 190,91 |
| JUDIA VERDE | Almería | Plana | I | - | 281,70 | 283,89 | 298,50 | 318,33 | 329,67 |
| LECHUGA | Almería | Iceberg | I | 400g,y+ | 105,47 | - | - | - | - |
| | Murcia | Iceberg | I | 400g,y+ | 101,00 | 101,00 | 101,00 | 101,00 | 101,00 |
| PEPINO | Almería | Rugoso | I | - | 116,67 | 107,78 | - | - | 102,38 |
| PIMIENTO | Almería | Verde Alargado | I | 40y+ | 102,00 | - | 88,00 | - | 80,00 |
| | Almería | Cuadrado verde | I | 70y+ | 123,00 | 117,65 | 114,50 | 119,00 | 93,65 |
| | Almería | Cuadrado color (rojo y amarillo) | I | 70y+ | 126,00 | - | 120,00 | - | 115,00 |
| TOMATE | Almería | Asurcado | I | 45-77 | - | 179,17 | 180,00 | 193,00 | 202,50 |
| | Almería | Racimo | I | - | - | 78,00 | 78,00 | 72,00 | 78,00 |
| | Almería | Redondo | I | 57-100 | 59,79 | 61,95 | 57,17 | - | 66,98 |
| | Almería | Cereza | I | - | - | - | - | 130,00 | 122,35 |
| | Canarias | Redondo | I | 57-100 | 73,08 | 73,08 | 73,08 | 73,08 | 73,08 |
| | Murcia | Redondo | I | 57-100 | 89,41 | 89,41 | 89,41 | 89,41 | 89,41 |
| ZANAHORIA | Cádiz | - | I | - | 55,00 | 55,00 | 55,00 | 55,00 | 55,00 |

| |
|---|
| I-6 PRECIOS EN MERCADOS REPRESENTATIVOS VACUNO Y OVINO |
|---|

A) BOVINO

**1.- PRECIO MEDIO NACIONAL (Euro/100 kg Canal) DE CANALES DE BOVINO PESADO
SEGÚN MODELO COMUNITARIO DE CLASIFICACIÓN R(CE) Nº 1249/2008.**

| CATEGORÍA | CLASE DE CONFORMACIÓN Y DE ESTADO DE ENGRASAMIENTO | Semana 05-11/03 2012 | Semana 12-18/03 2012 | Variación |
|--|--|----------------------|----------------------|-----------|
| Categoría A: Canales de machos jóvenes sin castrar de más de un año y menos de dos años | Muy buena y poco cubierta (U-2) | 407,03 | 407,75 | 0,72 |
| | Muy buena y cubierta (U-3) | 405,60 | 403,76 | -1,84 |
| | Precio medio ponderado Categoría U | 406,13 | 405,24 | -0,89 |
| | Buena y poco cubierta (R-2) | 386,92 | 384,97 | -1,94 |
| | Buena y cubierta (R-3) | 378,79 | 389,35 | 10,56 |
| | Precio medio ponderado Categoría R | 381,79 | 387,73 | 5,94 |
| Categoría D: Canales de hembras que hayan parido | Mediocre y poco cubierta (P-2) | 209,72 | 214,08 | 4,36 |
| | Mediocre y cubierta (P-3) | 194,00 | 194,00 | 0,00 |
| | Precio medio ponderado Categoría P | 199,19 | 200,63 | 1,44 |
| | Buena y cubierta (R-3) | 240,26 | 239,92 | -0,34 |
| | Buena y grasa (R-4) | 301,71 | 310,47 | 8,76 |
| | Precio medio ponderado Categoría R | 255,62 | 257,56 | 1,94 |
| Categoría E: Canales de otras hembras | Muy buena y poco cubierta (U-2) | 408,09 | 398,20 | -9,89 |
| | Muy buena y cubierta (U-3) | 423,88 | 422,31 | -1,57 |
| | Precio medio ponderado Categoría U | 415,67 | 409,77 | -5,90 |
| | Buena y poco cubierta (R-2) | 385,80 | 385,94 | 0,14 |
| | Buena y cubierta (R-3) | 398,79 | 403,27 | 4,48 |
| | Buena y grasa (R-4) | 359,69 | 360,12 | 0,43 |
| Precio medio ponderado Categoría R | 388,65 | 390,46 | 1,81 | |
| Categoría O: Canales de otras hembras | Menos buena y poco cubierta (O-2) | 310,08 | 309,33 | -0,75 |
| | Menos buena y cubierta (O-3) | 352,28 | 348,55 | -3,73 |
| | Menos buena y grasa (O-4) | 305,00 | 295,00 | -10,00 |
| Precio medio ponderado Categoría O | 327,60 | 325,23 | -2,37 | |

I-6 PRECIOS EN MERCADOS REPRESENTATIVOS VACUNO Y OVINO**2.-PRECIO MEDIO NACIONAL DEL BOVINO (Euro/100 kg)**

| BOVINO VIVO | Semana 05-11/03 2012 | Semana 12-18/03 2012 | Variación |
|--------------------------------------|-------------------------------------|-------------------------------------|------------------|
| Machos hasta 480 Kg. vivo | 225,84 | 225,84 | 0,00 |
| Machos de más de 480 kg. vivo | 212,73 | 212,73 | 0,00 |
| Hembras que hayan parido | 109,50 | 111,98 | 2,48 |
| Otras hembras de hasta 380 Kg. vivo | 229,71 | 229,71 | 0,00 |
| Otras hembras de más de 380 Kg. vivo | 223,14 | 223,37 | 0,23 |

3.-PRECIO MEDIO NACIONAL DE OTROS ANIMALES DE LA ESPECIE BOVINA (R(CE) N° 2273/2002).

| OTROS BOVINOS | Semana 05-11/03 2012 | Semana 12-18/03 2012 | Variación |
|--|-------------------------------------|-------------------------------------|------------------|
| Terneros de ocho días a cuatro semanas | | | |
| tipo frisón/país | 143,06 | 148,57 | 5,50 |
| tipo cruzado | 322,61 | 325,11 | 2,50 |
| <i>Media ponderada nacional (Euro/Cabeza)</i> | 232,84 | 236,84 | 4,00 |
| Bovinos ligeros comprendidos entre seis y doce meses | | | |
| tipo frisón/país | 194,84 | 197,69 | 2,85 |
| tipo cruzado | 264,89 | 267,74 | 2,85 |
| <i>Media ponderada nacional (Euro/100 kg Vivo)</i> | 240,37 | 243,22 | 2,85 |

B) CORDEROS**1.-PRECIOS MEDIOS NACIONALES DE CANALES DE OVINO FRESCAS O REFRIGERADAS R(CE) N° 315/2002
. Euro/100 Kg Canal**

| CORDEROS I y II | Semana 05-11/03 2012 | Semana 12-18/03 2012 | Variación |
|----------------------------------|-------------------------------------|-------------------------------------|------------------|
| Corderos I (12 a 13 kg/canal) | 563,07 | 576,77 | 13,70 |
| Corderos II (13,1 a 16 kg/canal) | 482,77 | 495,15 | 12,38 |
| <i>Media ponderada</i> | 522,92 | 535,96 | 13,04 |

2.-PRECIOS MEDIOS DE CANALES DE OVINO FRESCAS O REFRIGERADAS EN LOS MERCADOS NACIONALES REPRESENTATIVOS PARA LA C.E.

| MERCADO REPRESENTATIVO Cordero 9-19 kg | Semana 05-11/03 2012 | Semana 12-18/03 2012 | Variación |
|---|-------------------------------------|-------------------------------------|------------------|
| Barcelona | 556,46 | 556,46 | 0,00 |
| Madrid | 583,66 | 583,66 | 0,00 |
| Valencia | 647,95 | 647,95 | 0,00 |
| Albacete | 573,70 | 557,85 | -15,85 |
| Extremadura | 562,53 | 562,47 | -0,06 |
| Medina del Campo | 484,33 | 518,75 | 34,42 |
| Talavera de la Reina | 613,77 | 613,77 | 0,00 |
| Zaragoza | 580,63 | 580,63 | 0,00 |
| <i>Media ponderada nacional</i> | 553,05 | 560,65 | 7,60 |

PRECIOS EN MERCADOS REPRESENTATIVOS - PRODUCTOS GANADEROS**D) - PORCINO**

CLASIFICACIÓN EUROPEA (CE) Nº 1249/2008.

Euro/100 kg Canal

| MERCADO REPRESENTATIVO | Clase E | | | Clase U | | | Cat. II | | |
|---------------------------------------|----------------------|----------------------|--------------|----------------------|----------------------|--------------|----------------------|----------------------|--------------|
| | Semana 05-11/03 2012 | Semana 12-18/03 2012 | Variación | Semana 05-11/03 2012 | Semana 12-18/03 2012 | Variación | Semana 05-11/03 2012 | Semana 12-18/03 2012 | Variación |
| LONJAS | | | | | | | | | |
| Ebro | 166,20 | 166,53 | 0,33 | 164,79 | 164,79 | 0,00 | 163,25 | 163,25 | 0,00 |
| Mercalleida | 165,43 | 165,75 | 0,32 | 164,02 | 164,02 | 0,00 | 162,48 | 162,48 | 0,00 |
| Segovia | 171,59 | 170,61 | -0,99 | 170,13 | 168,83 | -1,31 | 168,83 | 167,52 | -1,31 |
| Silleda | 169,67 | 169,67 | 0,00 | 168,23 | 167,90 | -0,33 | -- | -- | -- |
| Conjunto de Lonjas Media Ponderada | 167,02 | 167,05 | 0,03 | 165,60 | 165,30 | -0,29 | 163,99 | 163,70 | -0,29 |
| MATADEROS Media Ponderada | 170,11 | 165,51 | -4,60 | 168,66 | 163,78 | -4,89 | 164,74 | 160,59 | -4,15 |
| Media Nacional | 168,56 | 166,28 | -2,29 | 167,13 | 164,54 | -2,59 | 164,37 | 162,15 | -2,22 |

PRECIOS EN MERCADOS REPRESENTATIVOS - PRODUCTOS GANADEROS - PORCINO.

E) - PORCINO PRECOZ
LECHONES, OTRAS CALIDADES.

Euro/100 Kg vivo

| LECHONES | Semana 05-11/03 2012 | Semana 12-18/03 2012 | Variación |
|----------------------------|-------------------------------------|-------------------------------------|------------------|
| Normal.Base 20kg de peso. | 234,21 | 234,21 | 0,00 |
| Segovia.Base 20kg de peso. | 260,00 | 260,00 | 0,00 |
| Lleida.Base 20kg de peso. | 232,50 | 232,50 | 0,00 |
| CERDOS CEBADOS | | | |
| Categoría U | 128,69 | 126,70 | -1,99 |
| Cerdas de Desvieje | | | |
| Cerdas de Desvieje | 69,24 | 69,24 | 0,00 |

F) -TRONCO IBÉRICO

Euro/100 kg Vivo

| LECHONES | Semana 05-11/03 2012 | Semana 12-18/03 2012 | Variación |
|--------------------------------------|-------------------------------------|-------------------------------------|------------------|
| Base 23 Kg. | 183,86 | 178,22 | -5,64 |
| DESVIEJE | | | |
| Reproductores de desvieje | 78,39 | 78,39 | 0,00 |
| CEBADOS | | | |
| Marranillos, de 35 a 60 Kg. | 133,30 | 128,04 | -5,26 |
| Primales, de 60 a 100 Kg. | -- | -- | -- |
| Cerdos cebados de pienso (extensivo) | 134,42 | 135,36 | 0,95 |
| Cerdos cebados de bellota | 178,00 | 178,00 | 0,00 |

I
S C



GOBIERNO
DE ESPAÑA

MINISTERIO
DE AGRICULTURA, ALIMENTACIÓN
Y MEDIO AMBIENTE