



19 de diciembre 2012

Índice:

1. Precios Medios Nacionales, comentarios y gráficos

2. Precios en Mercados Representativos UE

- 2.1 Cereales
- 2.2 Vinos de mesa
- 2.3 Aceites y Semillas
- 2.4 Frutas y Hortalizas
- 2.5 Vacuno
- 2.6 Ovino
- 2.7 Porcino



GOBIERNO
DE ESPAÑA

MINISTERIO
DE AGRICULTURA, ALIMENTACIÓN
Y MEDIO AMBIENTE

SECRETARÍA GENERAL TÉCNICA

Subdirección General de Estadística

sgestadi@magrama.es

<http://www.magrama.gob.es/es/estadistica/temas/default.aspx>

Publicación elaborada por la
Secretaría General Técnica
Subdirección General de Estadística



MINISTERIO DE AGRICULTURA, ALIMENTACIÓN Y MEDIO AMBIENTE

Edita

© Ministerio de Agricultura, Alimentación y Medio Ambiente
Secretaría General Técnica
Centro de Publicaciones
Catálogo de Publicaciones de la Administración General del Estado:
<http://publicacionesoficiales.boe.es/>

N.I..P.O.: 280-12-019-0

Se permite la utilización, copia o reproducción de los datos de este Boletín siempre que se cite expresamente su procedencia

CEREALES (=): Subida del trigo blando panificable (0,38%) y descenso de la cebada pienso (-0,33%), maíz grano (-1,17%) y arroz cáscara (-0,37%).

VINO DE MESA (▼): Descenso del vino de mesa; vino blanco (-2,02%) y vino tinto (-2,75%).

ACEITES VEGETALES (▲): Importante subida del aceite de oliva; oliva virgen (3,36%), lampante (3,21%) y orujo crudo (2,29%); descenso del refinado de girasol (-0,15%).

CITRICOS: Retrocesos en naranja (-13,46%) y menos acusados en limón (-0,79%). Ligeros avances en clementina (0,82%).

FRUTAS DE PEPITA (=): Sin movimiento apreciable en los precios de este sector.

HORTALIZAS (▲): Buen comportamiento del mercado hortícola en origen, destacando la subida de cotizaciones en judía verde plana (41,10%), acelga (24,45%) y coliflor (22,85%). Se aprecia la patata (5,18%).

VACUNO (▲): Incremento de las cotizaciones de las canales de vacuno, con subidas en las de añojo del 1,24% y en las de ternera del 0,78%. El precio de los animales destinados a vida aumenta el 0,67%.

CORDERO (▲): Subida del precio de las canales de corderos (1,71% las de los corderos 9-19 kilos y 1,63% las de los corderos 12-16 kilos).

PORCINO (▲): Subida del 0,24% de media en las cotizaciones de las canales de porcino de capa blanca de mayor porcentaje en contenido magro, mientras que las de peor calidad ceden un -0,03%. El precio de los lechones base 20 kg sigue al alza, anotándose una subida del 1,84%.

POLLOS (=): Semana de contención en las cotizaciones, con repetición de las mismas.

HUEVOS: Los huevos de menor calibre registran subidas en sus precios (0,93%), mientras que los de mayor tamaño anotan un descenso del -0,80%.

CONEJO (=): Sin variaciones respecto a la semana precedente.

PRODUCTOS AGRARIOS (especificaciones)		Semana 49 3-9/12 2012	Semana 50 10-16/12 2012	Variación semanal euros	Variación semanal %
AGRICOLAS					
(1)	Trigo blando panificable (€/t)	284,00	285,08	1,08	0,38
(1)	Cebada pienso (€/t)	259,29	258,43	-0,86	-0,33
(1)	Maíz grano (€/t)	263,97	260,89	-3,08	-1,17
(4)	Arroz cáscara (€/t)	287,54	286,49	-1,05	-0,37
(1)	Alfalfa (€/t)	201,33	201,33	0,00	0,00
(2)	Vino blanco sin indicación geográfica (€/hgdo)	4,45	4,36	-0,09	-2,02
(2)	Vino tinto sin indicación geográfica (€/hgdo, 12p. color)	4,73	4,60	-0,13	-2,75
(3)	Aceite de oliva virgen de 0,8 a 2º (€/100 kg)	224,12	231,65	7,53	3,36
(3)	Aceite de oliva lampante, más de 2º (€/100 kg)	214,78	221,68	6,90	3,21
(3)	Aceite de orujo crudo (€/100 kg)	112,91	115,49	2,58	2,29
(3)	Aceite girasol refinado (€/100 kg)	106,16	106,00	-0,16	-0,15
(4)	Clementina (€/100kg)	19,08	19,24	0,16	0,82
(4)	Limón (€/100 kg)	22,22	22,04	-0,18	-0,79
(4)	Naranja (€/100kg)	11,63	10,07	-1,57	-13,46
(4)	Manzana Golden (€/100 kg)	47,88	47,85	-0,03	-0,07
(4)	Pera Blanquilla (€/100kg)	52,34	52,34	0,00	0,00
(4)	Acelga (€/100kg)	52,19	64,96	12,76	24,45
(4)	Alcachofa(€/100kg)	95,72	102,44	6,72	7,03
(4)	Cebolla (€/100kg)	17,20	17,31	0,12	0,67
(4)	Coliflor (€/100kg)	46,17	56,73	10,55	22,85
(4)	Judía verde tipo plana (€/100 kg)	178,13	251,34	73,21	41,10
(4)	Pimiento verde tipo italiano (€/100 kg)	94,73	111,43	16,71	17,64
(4)	Tomate liso (€/100 kg)	56,42	64,81	8,39	14,88
(4)	Patata (€/100 kg)	26,34	27,71	1,37	5,18
GANADEROS					
(5)	Ternera, conjunto clases (€/100 kg canal)	387,26	390,29	3,03	0,78
(5)	Añojo, buena conformación (€/100 kg canal)	377,28	381,96	4,68	1,24
(5)	Bovino vivo, conjunto categorías (€/100 kg vivo)	207,63	209,03	1,40	0,67
(5)	Corderos 9-19 kilos (€/100 kg canal)	642,58	653,56	10,98	1,71
(5)	Corderos12-16 kilos (€/100 kg canal)	602,17	612,01	9,84	1,63
(5)	Porcino 60-55%magro (€/100 kg canal)	175,90	176,35	0,45	0,26
(5)	Porcino 50-55% magro (€/100 kg canal)	169,37	169,74	0,37	0,22
(5)	Porcino<50% magro (€/100 kg canal)	168,38	168,33	-0,05	-0,03
(5)	Lechon 20 kg (€/unidad)	45,17	46,00	0,83	1,84
(6)	Pollo, media de canales del 83% y 65% rdto. (€/100 kg canal)	186,12	186,12	0,00	0,00
(7)	Huevos - Clase L (€/docena)	1,25	1,24	-0,01	-0,80
(7)	Huevos - Clase M (€/docena)	1,08	1,09	0,01	0,93
(8)	Conejo1,8-2,2 kilo,vivo (€/100 kg)	197,18	197,18	0,00	0,00
(9)	Leche de vaca (€/100 litros): Fuente FEGA			32,20	octubre 2012

Posición comercial: (1) Entrada industria ; (2) Salida bodega; (3) Salida almazara; (4) Granel; s/árbol, finca,almacén agricultor,alhóndiga,lonja; (5) Entrada matadero; (6) Salida muelle matadero; (7) Salida muelle centro de embalaje; (8) Salida granja; (9) Precio pagado al ganadero

PORCINO: REVISIÓN DE LAS SERIES DE PORCINO SEUROP Y LECHONES DESDE ENERO DE 2012 (semana 12 - ISC del 28 marzo 2012)

PRECIOS MEDIOS NACIONALES

■ antepenúltima campaña
■ penúltima campaña
■ campaña actual

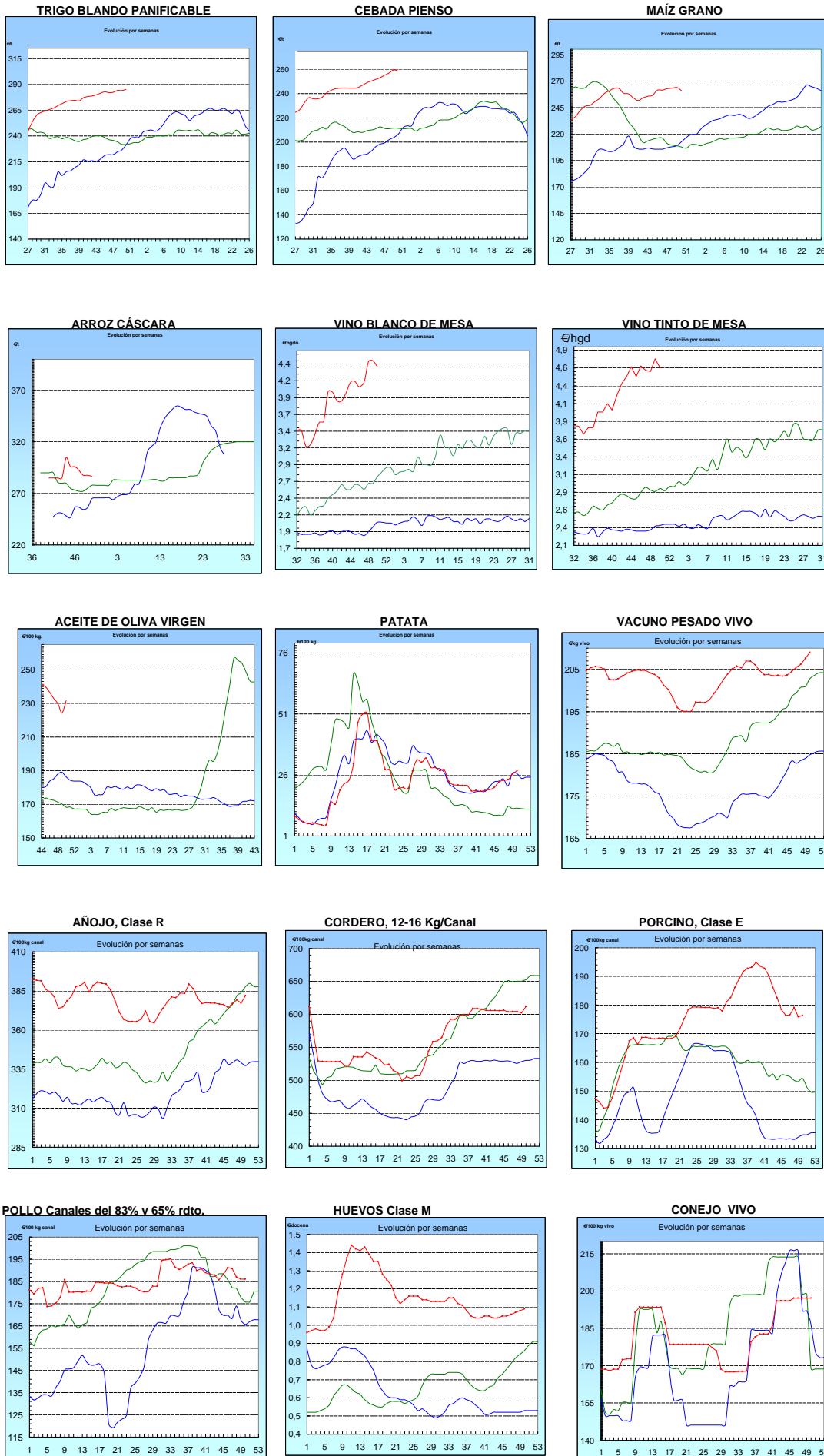

I-2 PRECIOS EN MERCADOS REPRESENTATIVOS - CEREALES

Precios en €/T.
Trigos Rgto. CE 1784/03

Precios de comercio al por mayor. Mercancía nacional y/o importada, sobre vehículo en posición almacén

PRODUCTO	MERCADO REPRESENTATIVO	Semana 3-9/12 2012	Semana 10-16/12 2012	Variación €/t
TRIGO BLANDO PANIFICABLE	Alava	272,00	270,00	-2,00
	Albacete	282,00	282,00	0,00
	Avila	275,00	275,00	0,00
	Barcelona	283,00	283,00	0,00
	Burgos	268,40	266,90	-1,50
	Cadiz	290,00	290,00	0,00
	Córdoba	276,00	277,00	1,00
	Cuenca	282,00	282,00	0,00
	Gerona	283,00	283,00	0,00
	Huesca	275,00	274,00	-1,00
	León	270,00	270,00	0,00
	Orense	268,00	268,00	0,00
	Palencia	268,00	268,00	0,00
	Rioja	273,00	273,00	0,00
	Salamanca	272,20	272,60	0,40
	Sevilla	285,00	285,40	0,40
	Soria	274,40	272,80	-1,60
	Tarragona	277,00	276,00	-1,00
	Teruel	282,00	282,00	0,00
	Valencia	283,00	283,00	0,00
Valladolid	265,80	266,80	1,00	
Zamora	265,90	266,30	0,40	
Zaragoza	285,00	285,00	0,00	
TRIGO DURO	Burgos	257,00	260,00	3,00
	Córdoba	276,00	280,00	4,00
	Sevilla	274,00	274,27	0,27
	Zamora	265,00	265,00	0,00
	Zaragoza	290,00	290,00	0,00

I-2 PRECIOS EN MERCADOS REPRESENTATIVOS - CEREALES

Precios en €/T.
Cebada Rto. CE 1784/03

Precios de comercio al por mayor. Mercancía nacional y/o importada, sobre vehículo en posición almacén

PRODUCTO	MERCADO REPRESENTATIVO	Semana 3-9/12 2012	Semana 10-16/12 2012	Variación €/t
CEBADA PIENSO	Alava	260,00	257,00	-3,00
	Albacete	253,40	250,30	-3,10
	Avila	259,00	258,00	-1,00
	Barcelona	272,00	270,00	-2,00
	Burgos	251,45	249,50	-1,95
	Ciudad Real	254,60	254,80	0,20
	Coruña	264,00	264,00	0,00
	Gerona	272,00	270,00	-2,00
	Granada	262,00	266,00	4,00
	Guadalajara	258,60	254,60	-4,00
	Huesca	263,40	263,40	0,00
	Leon	254,00	254,00	0,00
	Lerida	266,00	266,00	0,00
	Murcia	265,00	261,00	-4,00
	Navarra	263,00	260,00	-3,00
	Orense	262,00	262,00	0,00
	Palencia	254,00	254,00	0,00
	Rioja	255,00	255,00	0,00
	Salamanca	258,20	258,00	-0,20
	Segovia	252,00	252,00	0,00
	Sevilla	257,61	260,42	2,81
	Soria	260,00	258,40	-1,60
Tarragona	267,00	265,00	-2,00	
Teruel	255,00	255,00	0,00	
Toledo	258,40	258,70	0,30	
Valladolid	248,60	249,80	1,20	
Zaragoza	257,00	257,00	0,00	
CEBADA MALTA	Burgos	291,00	270,00	-21,00
	Albacete	275,00	275,00	0,00
	Huesca	275,00	275,00	0,00
	Navarra	265,00	265,00	0,00
	Palencia	291,00	270,00	-21,00
	Madrid	286,00	286,00	0,00
	Cuenca	275,00	275,00	0,00

I-2 PRECIOS EN MERCADOS REPRESENTATIVOS - CEREALES

Precios en €/T.
Maíz Rgto. CE 1784/03
Arroz cáscara Rgto. CE 1785/03

Maíz grano, precios de comercio al por mayor. Mercancía nacional y/o importada, sobre vehículo en almacén
Arroz cáscara precios a salida almacén agricultor

PRODUCTO	MERCADO REPRESENTATIVO	Semana 3-9/12 2012	Semana 10-16/12 2012	Variación €/t
MAIZ-GRANO	Albacete	257,50	254,70	-2,80
	Asturias	260,00	260,00	0,00
	Avila	267,00	267,00	0,00
	Badajoz	249,00	249,00	0,00
	Barcelona	264,00	263,00	-1,00
	Coruña	260,00	255,00	-5,00
	Gerona	264,00	263,00	-1,00
	Huesca	259,20	256,80	-2,40
	León	260,00	258,00	-2,00
	Lérida	259,00	258,00	-1,00
	Madrid	260,00	258,00	-2,00
	Murcia	256,00	252,00	-4,00
	Navarra	263,00	262,00	-1,00
	Pontevedra	260,00	255,00	-5,00
	Rioja	266,00	266,00	0,00
	Salamanca	263,80	264,00	0,20
	Sevilla	249,20	249,30	0,10
	Tarragona	255,00	254,00	-1,00
	Teruel	260,00	260,00	0,00
	Valencia	265,00	264,00	-1,00
Valladolid	257,60	258,40	0,80	
Zaragoza	260,00	260,00	0,00	
ARROZ CASCARA	Sevilla Índica (Largo)	285,00	283,50	-1,50
	Japónica (Redondo)	296,50	295,00	-1,50
ARROZ CASCARA	Valencia Japónica (Redondo)	290,00	290,00	0,00
	Badajoz			
ARROZ BLANCO EXTRA	Tarragona	580,00	580,00	0,00
	Valencia	540,00	540,00	0,00

**I-3 PRECIOS EN MERCADOS REPRESENTATIVOS
VINOS BLANCO Y TINTO SIN INDICACION GEOGRAFICA
Reglamentos C.E 479/2008 y 436/2009**

**En €/hgdo, salida bodega, a granel, pago al contado sin I.V.A.
Precio de vino tinto referido al producto de 12 puntos de color**

PRODUCTO	MERCADO REPRESENTATIVO	Semana 3-9/12 2012	Semana 10-16/12 2012	Variación €
VINO BLANCO	Albacete	5,47	5,31	-0,16
	Badajoz	5,52	5,17	-0,35
	Ciudad Real	4,13	4,13	0,00
	Cuenca	3,90	3,90	0,00
	Toledo	4,20	4,20	0,00
VINO TINTO	Albacete	5,65	5,08	-0,58
	Ciudad Real	3,83	3,83	0,00
	Cuenca	4,29	4,29	0,00
	Murcia	3,54	4,49	0,95
	Toledo	5,30	5,13	-0,17
	Valencia	4,85	4,85	0,00

I-4 PRECIOS EN MERCADOS REPRESENTATIVOS DE ACEITES

Aceites. Precios sobre almazara, en €/100 kg, sin I.V.A.Rgtos C.E. 865/04 y 826/08

Semilla de girasol. Precios en centros de demanda, en €/100 kg, sin I.V.A. Rgto C.E.E. 3405/93

PRODUCTO Y ESPECIFICACIONES	MERCADO REPRESENTATIVO	Semana 3-9/12 2012	Semana 10-16/12 2012	Variación €
ACEITE DE OLIVA VIRGEN EXTRA Menos de 0,8°	Badajoz	241,90	244,15	2,25
	Ciudad Real	232,00	233,00	1,00
	Córdoba	228,38	239,90	11,52
	Granada	247,50	244,50	-3,00
	Jaén	230,91	240,40	9,49
	Málaga	240,00	243,00	3,00
	Sevilla	244,52	241,10	-3,42
	Tarragona Toledo	240,41 234,00	240,41 235,00	0,00 1,00
ACEITE DE OLIVA VIRGEN De 0,8° a 2°	Badajoz	231,40	231,40	0,00
	Córdoba	224,37	227,70	3,33
	Granada	234,00	227,50	-6,50
	Jaén	221,85	234,39	12,54
	Sevilla	226,31	229,69	3,38
	Cadiz	221,00	224,00	3,00
	Tarragona	231,39	231,39	0,00
	Toledo	220,00	220,00	0,00
ACEITE DE OLIVA LAMPANTE Más de 2°	Córdoba	217,96	222,30	4,34
	Granada	225,00	222,50	-2,50
	Jaén	212,41	222,37	9,96
	Málaga	215,00	215,00	0,00
	Sevilla	217,59	219,89	2,30
	Tarragona	210,35	204,34	-6,01
	Badajoz	220,90	222,40	1,50
ACEITE DE OLIVA REFINADO	Córdoba	232,04	237,40	5,36
	Jaén	231,39	235,89	4,50
	Tarragona	228,39	225,38	-3,01
ACEITE DE ORUJO CRUDO	Córdoba	109,68	117,40	7,72
	Jaén	111,87	111,87	0,00
	Tarragona	117,20	117,20	0,00
ACEITE DE ORUJO REFINADO	Córdoba	150,85	156,60	5,75
	Jaén	150,25	153,26	3,01
	Tarragona	156,26	156,26	0,00
ACEITE DE GIRASOL REFINADO	Córdoba	106,00	104,50	-1,50
	Sevilla	105,50	105,50	0,00
	Tarragona	107,00	108,00	1,00
SEMILLA DE GIRASOL	Andalucía	54,00	53,85	-0,15
	Centro-Norte	50,07	50,02	-0,05

I-5 PRECIOS EN MERCADOS REPRESENTATIVOS - FRUTAS Y HORTALIZAS**PRECIOS DE PRODUCTOS NACIONALES**

Mercados representativos de producción

Rgts. CE 1234/2007 y 543/2011

En €/100 kg, a salida agrupación de productores, envasado, sin I.V.A, incluyendo el precio del envase.

CITRICOS

PRODUCTO	MERCADO	VARIEDAD O TIPO	CAT.	CALIBRE mm.	DIA/MES				
					10/12	11/12	12/12	13/12	14/12
CLEMENTINA	Castellón	Clemenules	I	1X-3	77,40	77,40	77,40	77,40	77,40
	Valencia	Clemenules	I	1X-3	57,00	57,00	57,00	57,00	57,00
LIMON	Alicante	Fino	I	1-3	72,73	72,27	72,73	72,27	71,36
	Málaga	Fino	I	1-3	65,00	67,00	69,00	67,00	68,00
	Murcia	Fino	I	1-3	71,50	70,00	71,00	70,00	70,50
NARANJA	Alicante	Navelina	I	6-9	50,00	50,00	50,00	50,00	50,00
	Sevilla	Navelina	I	6-9	42,00	42,00	42,00	42,00	42,00
	Valencia	Navelina	I	6-9	39,62	39,62	39,62	39,62	39,62

FRUTAS DE PEPITA

PRODUCTO	MERCADO	VARIEDAD O TIPO	CAT.	CALIBRE mm.	DIA/MES				
					10/12	11/12	12/12	13/12	14/12
MANZANA	Girona	Golden Delicious	I	70-80	65,99	65,99	65,99	65,99	65,99
	Girona	Royal Gala	I	65-70	72,90	72,90	72,90	72,90	72,90
	Girona	Granny Smith	I	70-80	66,79	66,79	66,79	66,79	66,79
	Girona	Red Delicious	I	70-80	74,26	74,26	74,26	-	74,26
MANZANA	Lleida	Golden Delicious	I	70-80	60,35	59,09	58,64	61,75	58,83
	Lleida	Royal Gala	I	65-70	69,00	69,00	69,00	69,00	69,00
	Lleida	Granny Smith	I	70-80	66,00	-	68,00	63,00	68,00
	Lleida	Fuji	I	70-80	71,00	71,00	71,00	69,00	71,00
	Lleida	Red Chief	I	65-70	61,29	62,00	62,00	63,80	62,62
	Zaragoza	Grupo Golden	I	70-80	-	-	64,79	-	65,00
	Zaragoza	Cranny Smith	I	70-80	-	64,08	63,38	-	-
	Zaragoza	Grupo Reinetas	I	75-80	-	-	76,55	76,66	79,95
	Zaragoza	Red Chief	I	65-70	64,46	64,46	-	-	-
PERA	Lleida	Blanquilla	I	55-60	69,09	67,25	67,02	68,06	68,48
	Lleida	Conferencia	I	60-65	68,39	67,11	68,90	68,91	66,71
	Lleida	Alejandrina	I	65-70	62,00	63,00	62,00	64,00	63,00
	Lleida	Flor de Invierno	I	70-75	-	62,00	63,00	-	62,00
UVA DE MESA	Murcia	Dominga	I	-	120,00	120,00	120,00	120,00	120,00
	Murcia	Napoleón	I	-	145,00	145,00	145,00	145,00	145,00

I-5 PRECIOS EN MERCADOS REPRESENTATIVOS - FRUTAS Y HORTALIZAS

PRECIOS DE PRODUCTOS NACIONALES

Mercados representativos de producción

Rgtos. CE 1234/2007 y 543/2011

En €100 kg, a salida agrupación de productores, envasado, sin I.V.A, incluyendo el precio del envase.

HORTALIZAS

PRODUCTO	MERCADO	VARIEDAD O TIPO	CAT.	CALIBRE mm.	DIA/MES				
					10/12	11/12	12/12	13/12	14/12
AJO	Córdoba	Morado	I	50-80	225,00	225,00	225,00	-	225,00
	Cuenca	Blanco	I	50-80	180,53	180,53	180,53	-	180,53
	Cuenca	Morado	I	50-80	192,08	192,08	192,08	-	192,08
BERENJENA	Almería	Alargada	I	40y+	164,67	161,83	166,59	165,83	164,79
CALABACIN	Almería	-	I	14-21	163,74	168,74	167,16	167,04	170,42
CEBOLLA	Albacete	Amarilla	I	-	28,90	28,90	28,90	28,90	28,90
CHAMPIÑON	La Rioja	Cerrado	I	30-65	140,52	139,68	140,06	140,06	141,05
COLIFLOR	La Rioja	Coronada	I	-	50,00	52,27	52,27	52,27	54,55
JUDIA VERDE	Almería	Plana	I	-	-	233,00	232,22	242,86	267,46
LECHUGA	Murcia	Iceberg	I	400g,y+	141,67	141,67	141,67	141,67	141,67
PEPINO	Almería	Liso	I	350-500g	110,03	108,78	108,28	109,78	111,28
PIMIENTO	Almería	Cuadrado color (rojo y amarillo)	I	70y+	124,55	124,55	121,75	124,55	120,61
	Almería	Cuadrado verde	I	70y+	102,83	100,87	100,54	103,15	104,13
	Almería	Verde alargado	I	40y+	119,42	119,42	119,42	119,42	119,42
TOMATE	Almería	Redondo	I	57-100	88,67	89,56	96,00	102,37	105,35
	Almería	Racimo	I	-	103,64	97,00	91,00	92,00	96,00
	Almería	Asurcado	I	GG-MM	-	149,09	152,00	168,00	187,00
	Murcia	Redondo	I	57-100	97,36	97,36	97,36	97,36	97,36
ZANAHORIA	Cádiz	-	I	-	62,67	62,67	62,67	62,67	62,67

I-6 PRECIOS EN MERCADOS REPRESENTATIVOS VACUNO Y OVINO

A) BOVINO

**1.- PRECIO MEDIO NACIONAL (Euro/100 kg Canal) DE CANALES DE BOVINO PESADO
SEGÚN MODELO COMUNITARIO DE CLASIFICACIÓN R(CE) Nº 1249/2008.**

CATEGORÍA	CLASE DE CONFORMACIÓN Y DE ESTADO DE ENGRASAMIENTO	Semana 03-09/12 2012	Semana 10-16/12 2012	Variación
Categoría A: Canales de machos jóvenes sin castrar de más de un año y menos de dos años	Muy buena y poco cubierta (U-2)	397,74	407,40	9,66
	Muy buena y cubierta (U-3)	406,97	409,66	2,70
	Precio medio ponderado Categoría U	403,55	408,83	5,27
	Buena y poco cubierta (R-2)	368,18	372,06	3,88
	Buena y cubierta (R-3)	382,62	387,78	5,16
	Precio medio ponderado Categoría R	377,28	381,96	4,69
Categoría D: Canales de hembras que hayan parido	Mediocre y poco cubierta (P-2)	215,96	213,48	-2,49
	Mediocre y cubierta (P-3)	194,49	194,26	-0,23
	Precio medio ponderado Categoría P	201,58	200,61	-0,97
	Buena y cubierta (R-3)	243,95	239,32	-4,63
	Buena y grasa (R-4)	315,92	310,59	-5,33
	Precio medio ponderado Categoría R	261,95	257,14	-4,81
Categoría E: Canales de otras hembras	Menos buena y poco cubierta (O-2)	245,04	247,01	1,97
	Menos buena y cubierta (O-3)	235,24	232,49	-2,75
	Menos buena y grasa (O-4)	240,75	240,33	-0,41
	Precio medio ponderado Categoría O	238,24	236,85	-1,38
	Muy buena y poco cubierta (U-2)	415,60	424,54	8,95
	Muy buena y cubierta (U-3)	428,76	424,99	-3,77
Categoría E: Canales de otras hembras	Precio medio ponderado Categoría U	421,92	424,76	2,84
	Buena y poco cubierta (R-2)	396,47	405,96	9,49
	Buena y cubierta (R-3)	400,74	408,86	8,12
	Buena y grasa (R-4)	375,44	378,99	3,54
	Precio medio ponderado Categoría R	396,41	404,90	8,49
	Menos buena y poco cubierta (O-2)	346,07	354,15	8,08
Categoría E: Canales de otras hembras	Menos buena y cubierta (O-3)	366,34	370,06	3,71
	Menos buena y grasa (O-4)	346,02	346,02	0,00
Categoría E: Canales de otras hembras	Precio medio ponderado Categoría O	354,58	360,50	5,92

I-6 PRECIOS EN MERCADOS REPRESENTATIVOS VACUNO Y OVINO**2.-PRECIO MEDIO NACIONAL DEL BOVINO (Euro/100 kg)**

BOVINO VIVO	Semana 03-09/12 2012	Semana 10-16/12 2012	Variación
Machos hasta 480 Kg. vivo	225,25	226,89	1,64
Machos de más de 480 kg. vivo	217,81	219,03	1,22
Hembras que hayan parido	112,77	112,77	0,00
Otras hembras de hasta 380 Kg. vivo	231,72	233,65	1,92
Otras hembras de más de 380 Kg. vivo	227,85	230,26	2,41

3.-PRECIO MEDIO NACIONAL DE OTROS ANIMALES DE LA ESPECIE BOVINA (R(CE) N° 2273/2002).

OTROS BOVINOS	Semana 03-09/12 2012	Semana 10-16/12 2012	Variación
Terneros de ocho días a cuatro semanas			
tipo frisón/país	89,75	89,75	0,00
tipo cruzado	314,75	314,75	0,00
<i>Media ponderada nacional (Euro/Cabeza)</i>	202,25	202,25	0,00
Bovinos ligeros comprendidos entre seis y doce meses			
tipo frisón/país	173,49	177,74	4,25
tipo cruzado	245,43	249,67	4,25
<i>Media ponderada nacional (Euro/100 kg Vivo)</i>	220,25	224,49	4,25

B) CORDEROS**1.-PRECIOS MEDIOS NACIONALES DE CANALES DE OVINO FRESCAS O REFRIGERADAS R(CE) N° 315/2002
. Euro/100 Kg Canal**

CORDEROS I y II	Semana 03-09/12 2012	Semana 10-16/12 2012	Variación
Corderos I (12 a 13 kg/canal)	664,19	675,03	10,84
Corderos II (13,1 a 16 kg/canal)	540,14	549,00	8,86
<i>Media ponderada</i>	602,17	612,01	9,85

2.-PRECIOS MEDIOS DE CANALES DE OVINO FRESCAS O REFRIGERADAS EN LOS MERCADOS NACIONALES REPRESENTATIVOS PARA LA C.E.

MERCADO REPRESENTATIVO Cordero 9-19 kg	Semana 03-09/12 2012	Semana 10-16/12 2012	Variación
Barcelona	661,14	663,74	2,60
Madrid	693,66	693,66	0,00
Valencia	739,00	739,07	0,08
Albacete	633,09	633,09	0,00
Extremadura	645,47	645,47	0,00
Medina del Campo	638,33	678,33	40,00
Talavera de la Reina	633,94	633,94	0,00
Zaragoza	632,57	632,57	0,00
<i>Media ponderada nacional</i>	642,58	653,56	10,98

PRECIOS EN MERCADOS REPRESENTATIVOS - PRODUCTOS GANADEROS**D) - PORCINO**

CLASIFICACIÓN EUROPEA (CE) Nº 1249/2008.

Euro/100 kg Canal

MERCADO REPRESENTATIVO	Clase E			Clase U			Cat. II		
	Semana 03-09/12 2012	Semana 10-16/12 2012	Variación	Semana 03-09/12 2012	Semana 10-16/12 2012	Variación	Semana 03-09/12 2012	Semana 10-16/12 2012	Variación
LONJAS									
Ebro	175,68	174,00	-1,68	169,15	167,48	-1,67	167,61	165,94	-1,67
Mercalleida	173,15	172,53	-0,61	166,71	166,07	-0,64	165,17	164,53	-0,64
Segovia	178,06	176,75	-1,30	171,44	170,13	-1,31	181,90	181,90	0,00
Silleda	172,27	172,27	0,00	165,87	165,82	-0,05	--	--	--
Conjunto de Lonjas Media Ponderada	174,47	173,60	-0,87	167,98	167,10	-0,89	169,21	168,58	-0,63
MATADEROS Media Ponderada	177,34	179,09	1,75	170,75	172,38	1,63	167,56	168,09	0,53
Media Nacional	175,90	176,35	0,44	169,37	169,74	0,37	168,38	168,33	-0,05

PORCINO: REVISIÓN DE LA SERIE DESDE ENERO 2012 (semana 12-ISC del 28 de marzo de 2012)

PRECIOS EN MERCADOS REPRESENTATIVOS - PRODUCTOS GANADEROS - PORCINO.**E) - PORCINO PRECOZ
LECHONES, OTRAS CALIDADES.**

Euro/100 Kg vivo

LECHONES	Semana 03-09/12 2012	Semana 10-16/12 2012	Variación
Normal.Base 20kg de peso.	225,84	229,98	4,13
Segovia.Base 20kg de peso.	227,50	232,50	5,00
Lleida.Base 20kg de peso.	200,00	205,00	5,00
CERDOS CEBADOS			
Categoría U	130,41	130,70	0,29
Cerdas de Desvieje			
Cerdas de Desvieje	83,10	82,54	-0,55

PORCINO: REVISIÓN DE LAS SERIES DE LECHONES Y CERDAS DESDE ENERO 2012 (semana 12-ISC del 28 de marzo de 2012)

F) -TRONCO IBÉRICO

Euro/100 kg Vivo

LECHONES	Semana 03-09/12 2012	Semana 10-16/12 2012	Variación
Base 23 Kg.	270,13	264,78	-5,35
DESVIEJE			
Reproductores de desvieje	104,35	104,35	0,00
CEBADOS			
Marranillos, de 35 a 60 Kg.	--	--	--
Primals, de 60 a 100 Kg.	--	--	--
Cerdos cebados de pienso (extensivo)	179,41	179,41	0,00
Cerdos cebados de bellota	202,28	202,28	0,00



GOBIERNO
DE ESPAÑA

MINISTERIO
DE AGRICULTURA, ALIMENTACIÓN
Y MEDIO AMBIENTE