



# 10 de octubre 2012

---

## Índice:

---

1. Precios Medios Nacionales, comentarios y gráficos

2. Precios en Mercados Representativos UE

- 2.1 Cereales
- 2.2 Vinos de mesa
- 2.3 Aceites y Semillas
- 2.4 Frutas y Hortalizas
- 2.5 Vacuno
- 2.6 Ovino
- 2.7 Porcino



Publicación elaborada por la  
Secretaría General Técnica  
Subdirección General de Estadística

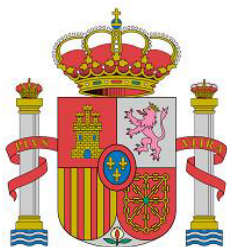

Edita

**MINISTERIO DE AGRICULTURA, ALIMENTACIÓN Y MEDIO AMBIENTE**  
**SECRETARÍA GENERAL TÉCNICA**

N.I.P.O.: 280-12-019-0

Se permite la utilización, copia o reproducción de los datos de este Boletín siempre que se cite expresamente su procedencia

**CEREALES (=):** Subida del trigo blando panificable (1,15%) y descenso del maíz grano (-1,49%), la cebada pienso se mantiene estable.

**VINO DE MESA (▼):** Descenso del vino de mesa; vino blanco (-0,25%) y vino tinto (-2,20%).

**ACEITES VEGETALES (=):** Descenso del aceite de oliva virgen (-0,69%), lampante (-1,68%), refinado de girasol (-1,13%) y subida del orujo crudo (4,32%).

**CITRICOS:** Subida significativa en naranja (33,33%) y menos importante en clementina (8,33%). Retroceso en limón (-14,07%).

**FRUTA DE PEPITA:** Estabilidad en pera Blanquilla; avances en manzana Golden (10,76%).

**HORTALIZAS:** Se aprecian cebolla (14,74%), pimiento verde italiano (8,37%) y acelga (5,49%). Cotizan por debajo de la semana anterior el tomate liso (-14,51%) y la judía verde plana (-5,92%). Baja la patata (-10,06%).

**VACUNO (▼):** El precio de la canal de añojo cede en esta primera semana del mes de octubre un -0,85%, mientras que la de ternera lo hace en un -0,55%. Los animales para vida bajan sus cotizaciones un -0,49%.

**CORDERO (▼):** Las canales de cordero suponen un -0,16% por debajo de las cotizaciones reseñadas en la semana previa.

**PORCINO (▼):** Los precios del porcino con mayor cantidad de magro caen el -0,67%, algo más que el resto de categorías seguidas en este informe, que lo hacen en un -0,09%.

**POLLOS (=):** Leve subida en el precio de la canal de pollo (0,43%).

**HUEVOS (=):** Sin variaciones.

**CONEJO (=):** Sin variaciones.

PRODUCTOS AGRARIOS (especificaciones)		Semana 39 24-30/09 2012	Semana 40 1-7/10 2012	Variación semanal euros	Variación semanal %
<b>AGRICOLAS</b>					
(1)	Trigo blando panificable (€/t)	273,96	277,12	3,16	1,15
(1)	Cebada pienso (€/t)	244,34	244,44	0,10	0,04
(1)	Maíz grano (€/t)	257,85	254,02	-3,83	-1,49
(4)	Arroz cáscara (€/t)	-	285,00	-	-
(1)	Alfalfa (€/t)	195,98	195,99	0,01	0,01
(2)	Vino blanco sin indicación geográfica (€/hgdo)	3,99	3,98	-0,01	-0,25
(2)	Vino tinto sin indicación geográfica (€/hgdo, 12p. color)	4,10	4,01	-0,09	-2,20
(3)	Aceite de oliva virgen de 0,8 a 2º (€/100 kg)	255,55	253,79	-1,76	-0,69
(3)	Aceite de oliva lampante, más de 2º (€/100 kg)	234,72	230,77	-3,95	-1,68
(3)	Aceite de orujo crudo (€/100 kg)	115,94	120,95	5,01	4,32
(3)	Aceite girasol refinado (€/100 kg)	111,00	109,75	-1,25	-1,13
(4)	Clementina (€/100kg)	23,08	25,00	1,92	8,33
(4)	Limón (€/100 kg)	45,20	38,84	-6,36	-14,07
(4)	Naranja (€/100kg)	21,00	28,00	7,00	33,33
(4)	Manzana Golden (€/100 kg)	41,40	45,85	4,45	10,76
(4)	Pera Blanquilla (€/100kg)	47,68	47,69	0,01	0,02
(4)	Acelga (€/100kg)	47,82	50,45	2,63	5,49
(4)	Cebolla (€/100kg)	17,75	20,37	2,62	14,74
(4)	Judía verde tipo plana (€/100 kg)	156,90	147,62	-9,28	-5,92
(4)	Lechuga Romana (€/100 kg)	44,42	44,35	-0,07	-0,16
(4)	Pimiento verde tipo italiano (€/100 kg)	65,42	70,90	5,48	8,37
(4)	Tomate liso (€/100 kg)	72,12	61,66	-10,46	-14,51
(4)	Patata (€/100 kg)	21,56	19,39	-2,17	-10,06
<b>GANADEROS</b>					
(5)	Ternera, conjunto clases (€/100 kg canal)	383,37	381,26	-2,11	-0,55
(5)	Añojo, buena conformación (€/100 kg canal)	380,22	376,98	-3,24	-0,85
(5)	Bovino vivo, conjunto categorías (€/100 kg vivo)	204,70	203,70	-1,00	-0,49
(5)	Corderos 9-19 kilos (€/100 kg canal)	649,83	648,80	-1,03	-0,16
(5)	Corderos 12-16 kilos (€/100 kg canal)	608,84	607,94	-0,90	-0,15
(5)	Porcino 60-55% magro (€/100 kg canal)	194,84	193,53	-1,31	-0,67
(5)	Porcino 50-55% magro (€/100 kg canal)	193,12	192,95	-0,17	-0,09
(5)	Porcino <50% magro (€/100 kg canal)	190,96	190,79	-0,17	-0,09
(5)	Lechón 20 kg (€/unidad)	40,61	41,27	0,66	1,63
(6)	Pollo, media de canales del 83% y 65% rdt. (€/100 kg canal)	189,90	190,72	0,82	0,43
(7)	Huevos - Clase L (€/docena)	1,26	1,26	0,00	0,00
(7)	Huevos - Clase M (€/docena)	1,04	1,04	0,00	0,00
(8)	Conejo 1,8-2,2 kilo vivo (€/100 kg)	182,69	182,69	0,00	0,00
(9)	Leche de vaca (€/100 litros): Fuente FEGA			30,20	agosto 2012

**Posición comercial:** (1) Entrada industria ; (2) Salida bodega; (3) Salida almazara; (4) Granel; s/árbol, finca,almacén agricultor,alhóndiga,lonja; (5) Entrada matadero; (6) Salida muelle matadero; (7) Salida muelle centro de embalaje; (8) Salida granja; (9) Precio pagado al ganadero

PORCINO: REVISIÓN DE LAS SERIES DE PORCINO SEUROP Y LECHONES DESDE ENERO DE 2012 (semana 12 - ISC del 28 marzo 2012)

# PRECIOS MEDIOS NACIONALES

■ antepenúltima campaña  
■ penúltima campaña  
■ campaña actual

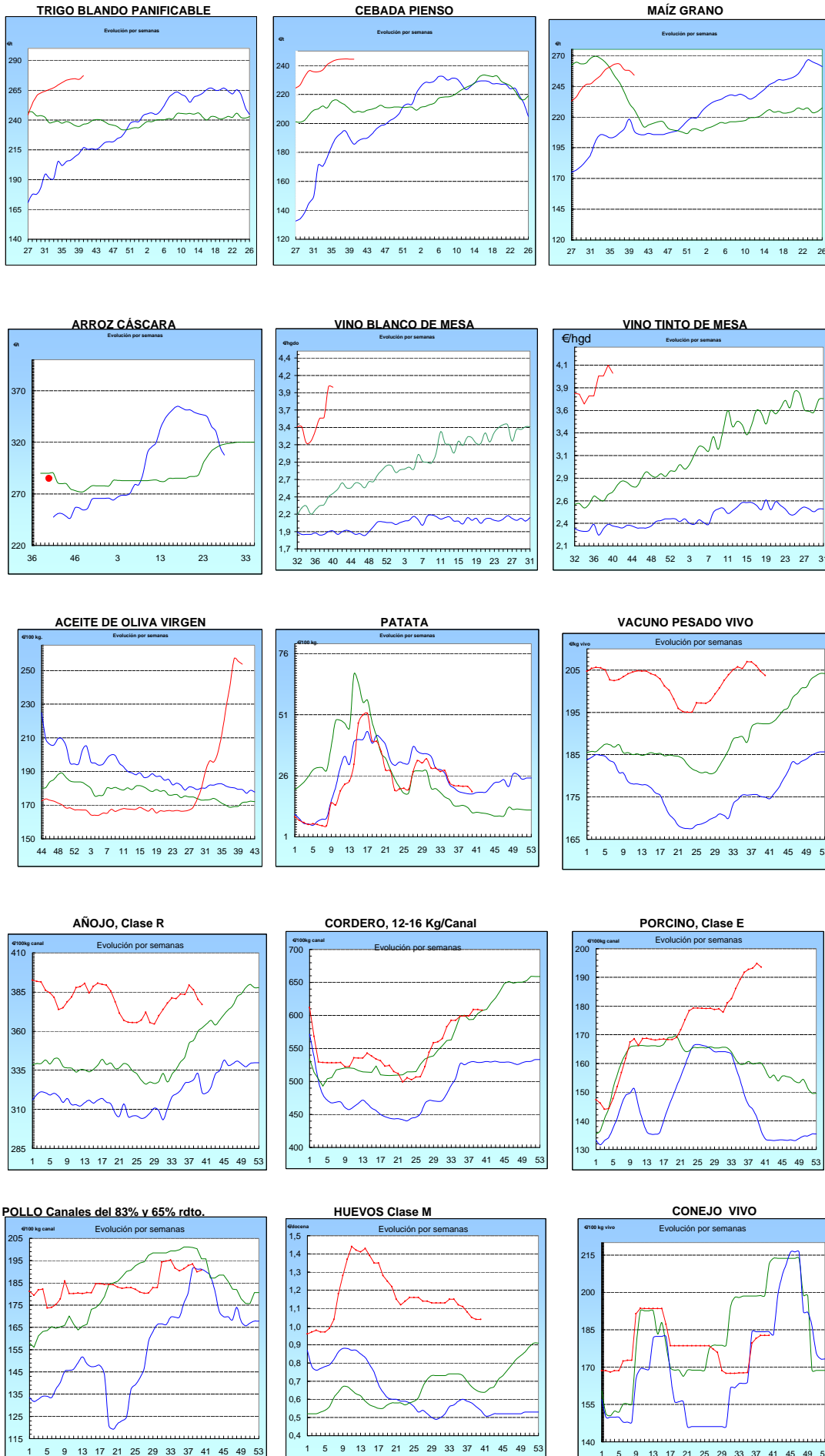

<b>I-2 PRECIOS EN MERCADOS REPRESENTATIVOS - CEREALES</b>
---

Precios en €/T.  
Trigos Rgto. CE 1784/03

Precios de comercio al por mayor. Mercancía nacional y/o importada, sobre vehículo en posición almacén

PRODUCTO	MERCADO REPRESENTATIVO	Semana 24-30/09 2012	Semana 1-7/10 2012	Variación
<b>TRIGO BLANDO PANIFICABLE</b>	Alava	263,00	260,00	-3,00
	Albacete	263,00	263,00	0,00
	Avila	254,00	250,00	-4,00
	Barcelona	270,00	270,00	0,00
	Burgos	252,63	247,83	-4,80
	Cadiz	275,00	275,00	0,00
	Córdoba	275,00	280,00	5,00
	Cuenca	264,00	263,00	-1,00
	Gerona	270,00	270,00	0,00
	Huesca	262,00	262,00	0,00
	León	260,00	260,00	0,00
	Orense	252,00	252,00	0,00
	Palencia	252,40	251,60	-0,80
	Rioja	263,00	260,00	-3,00
	Salamanca	253,80	250,60	-3,20
	Sevilla	263,20	263,20	0,00
	Soria	260,65	258,25	-2,40
	Tarragona	265,00	265,00	0,00
	Teruel	265,00	260,00	-5,00
	Valencia	268,00	267,00	-1,00
Valladolid	253,10	253,10	0,00	
Zamora	251,80	251,80	0,00	
Zaragoza	265,00	260,00	-5,00	
<b>TRIGO DURO</b>	Burgos	263,00	263,00	0,00
	Córdoba	282,00	282,00	0,00
	Zamora	272,00	272,00	0,00
	Zaragoza	300,00	295,00	-5,00

**I-2 PRECIOS EN MERCADOS REPRESENTATIVOS - CEREALES**

Precios en €/T.  
Cebada Rto. CE 1784/03

Precios de comercio al por mayor. Mercancía nacional y/o importada, sobre vehículo en posición almacén

PRODUCTO	MERCADO REPRESENTATIVO	Semana 24-30/09 2012	Semana 1-7/10 2012	Variación
CEBADA PIENSO	Alava	243,00	243,00	0,00
	Albacete	236,30	233,90	-2,40
	Avila	242,00	242,00	0,00
	Barcelona	252,00	252,00	0,00
	Burgos	240,30	237,10	-3,20
	Ciudad Real	236,80	236,90	0,10
	Coruña	255,00	255,00	0,00
	Gerona	252,00	252,00	0,00
	Granada	243,00	243,00	0,00
	Guadalajara	243,80	241,60	-2,20
	Huesca	242,40	242,40	0,00
	Leon	245,00	245,00	0,00
	Lerida	250,00	250,00	0,00
	Murcia	249,00	246,00	-3,00
	Navarra	248,00	248,00	0,00
	Orense	250,00	250,00	0,00
	Palencia	239,60	238,80	-0,80
	Rioja	243,00	243,00	0,00
	Salamanca	241,80	241,80	0,00
	Segovia	238,70	238,00	-0,70
	Sevilla	244,81	246,41	1,60
	Soria	241,15	241,15	0,00
	Tarragona	-	252,00	-
	Teruel	240,00	240,00	0,00
Toledo	247,30	245,80	-1,50	
Valladolid	238,05	238,10	0,05	
Zaragoza	242,00	240,00	-2,00	
CEBADA MALTA	Burgos	260,00	256,00	-4,00
	Guadalajara	268,00	268,00	0,00
	Huesca	250,00	250,00	0,00
	Navarra	255,00	255,00	0,00
	Palencia	260,00	256,00	-4,00
	Segovia	278,00	278,00	0,00

<b>I-2 PRECIOS EN MERCADOS REPRESENTATIVOS - CEREALES</b>
---

Precios en €/T.  
 Maíz Rgto. CE 1784/03  
 Arroz cáscara Rgto. CE 1785/03

Maíz grano, precios de comercio al por mayor. Mercancía nacional y/o importada, sobre vehículo en almacén  
 Arroz cáscara precios a salida almacén agricultor

PRODUCTO	MERCADO REPRESENTATIVO	Semana 24-30/09 2012	Semana 1-7/10 2012	Variación
<b>MAIZ-GRANO</b>	Albacete	253,60	248,00	-5,60
	Asturias	265,00	257,00	-8,00
	Avila	258,00	254,00	-4,00
	Badajoz	238,00	236,00	-2,00
	Barcelona	252,00	252,00	0,00
	Coruña	265,00	257,00	-8,00
	Gerona	252,00	252,00	0,00
	Huesca	246,20	246,20	0,00
	León	260,00	250,00	-10,00
	Lérida	246,00	246,00	0,00
	Madrid	258,00	240,00	-18,00
	Murcia	260,00	253,00	-7,00
	Navarra	263,00	250,00	-13,00
	Pontevedra	265,00	257,00	-8,00
	Rioja	266,00	255,00	-11,00
	Salamanca	256,60	253,00	-3,60
	Sevilla	239,80	235,80	-4,00
	Tarragona	246,00	246,00	0,00
	Teruel	247,00	245,00	-2,00
	Valencia	255,00	254,00	-1,00
Valladolid	252,70	250,50	-2,20	
Zaragoza	247,00	245,00	-2,00	
<b>ARROZ CASCARA</b>	Valencia Japónica (Redondo)	-	285,00	-
<b>ARROZ BLANCO EXTRA</b>	Tarragona	580,00	580,00	0,00
	Valencia	540,00	540,00	0,00

**I-3 PRECIOS EN MERCADOS REPRESENTATIVOS  
VINOS BLANCO Y TINTO SIN INDICACION GEOGRAFICA  
Reglamentos C.E 479/2008 y 436/2009**

**En €/hgdo, salida bodega, a granel, pago al contado sin I.V.A.  
Precio de vino tinto referido al producto de 12 puntos de color**

<b>PRODUCTO</b>	<b>MERCADO REPRESENTATIVO</b>	<b>Semana 24-30/09 2012</b>	<b>Semana 1-7/10 2012</b>	<b>Variación €</b>
<b>VINO BLANCO</b>	<b>Albacete</b>	<b>4,72</b>	<b>4,70</b>	<b>-0,02</b>
	<b>Badajoz</b>	<b>4,66</b>	<b>4,86</b>	<b>0,20</b>
	<b>Ciudad Real</b>	<b>4,15</b>	<b>3,70</b>	<b>-0,46</b>
	<b>Cuenca</b>	<b>3,83</b>	<b>3,83</b>	<b>0,00</b>
	<b>Toledo</b>	<b>3,26</b>	<b>3,72</b>	<b>0,46</b>
<b>VINO TINTO</b>	<b>Albacete</b>	<b>5,16</b>	<b>4,84</b>	<b>-0,32</b>
	<b>Ciudad Real</b>	<b>3,81</b>	<b>3,50</b>	<b>-0,31</b>
	<b>Cuenca</b>	<b>4,08</b>	<b>4,04</b>	<b>-0,04</b>
	<b>Murcia</b>	<b>3,36</b>	<b>3,11</b>	<b>-0,25</b>
	<b>Toledo</b>	<b>2,45</b>	<b>2,91</b>	<b>0,46</b>
	<b>Valencia</b>	<b>4,71</b>	<b>4,71</b>	<b>0,00</b>



**I-4 PRECIOS EN MERCADOS REPRESENTATIVOS DE ACEITES**

Aceites. Precios sobre almazara, en €/100 kg, sin I.V.A.Rgtos C.E. 865/04 y 826/08

Semilla de girasol. Precios en centros de demanda, en €/100 kg, sin I.V.A. Rgto C.E.E. 3405/93

PRODUCTO Y ESPECIFICACIONES	MERCADO REPRESENTATIVO	Semana 24-30/09 2012	Semana 1-7/10 2012	Variación €
ACEITE DE OLIVA VIRGEN EXTRA Menos de 0,8°	Badajoz	270,40	270,50	0,10
	Ciudad Real	260,00	260,00	0,00
	Córdoba	261,00	254,76	-6,24
	Granada	262,00	260,00	-2,00
	Jaén	259,45	261,31	1,86
	Málaga	263,00	249,80	-13,20
	Sevilla	245,83	261,20	15,37
	Tarragona Toledo	261,44 260,00	255,43 256,00	-6,01 -4,00
ACEITE DE OLIVA VIRGEN De 0,8° a 2°	Badajoz	261,40	261,40	0,00
	Córdoba	260,00	260,00	0,00
	Granada	255,00	255,00	0,00
	Jaén	254,59	251,98	-2,61
	Sevilla	237,55	237,55	0,00
	Tarragona	255,43	243,41	-12,02
	Toledo	250,00	250,00	0,00
ACEITE DE OLIVA LAMPANTE Más de 2°	Córdoba	248,26	244,83	-3,43
	Granada	165,00	160,00	-5,00
	Jaén	250,09	246,41	-3,68
	Málaga	258,00	245,00	-13,00
	Sevilla	233,27	233,27	0,00
	Tarragona	228,39	222,37	-6,01
	Badajoz	252,40	252,40	0,00
ACEITE DE OLIVA REFINADO	Córdoba	249,39	256,89	7,50
	Jaén	250,12	257,26	7,14
	Tarragona	270,46	255,43	-15,03
ACEITE DE ORUJO CRUDO	Córdoba	99,64	99,64	0,00
	Jaén	128,00	128,00	0,00
	Tarragona	120,20	135,23	15,03
ACEITE DE ORUJO REFINADO	Córdoba	118,50	139,85	21,35
	Jaén	145,85	165,10	19,25
	Tarragona	162,27	168,28	6,01
ACEITE DE GIRASOL REFINADO	Córdoba	113,00	111,25	-1,75
	Sevilla	108,50	109,00	0,50
	Tarragona	111,50	109,00	-2,50
SEMILLA DE GIRASOL	Andalucía	56,51	55,85	-0,66
	Centro-Norte	55,19	53,25	-1,94

**I-5 PRECIOS EN MERCADOS REPRESENTATIVOS - FRUTAS Y HORTALIZAS**
**PRECIOS DE PRODUCTOS NACIONALES**

Mercados representativos de producción

Rgts. CE 1234/2007 y 543/2011

En €/100 kg, a salida agrupación de productores, envasado, sin I.V.A, incluyendo el precio del envase.

**CITRICOS**

PRODUCTO	MERCADO	VARIEDAD O TIPO	CAT.	CALIBRE mm.	DIA/MES				
					1/10	2/10	3/10	4/10	5/10
CLEMENTINA	Castellón	-	I	1X2	160,79	160,79	160,79	160,79	160,79
LIMON	Alicante	-	I	1-3	110,00	109,00	115,00	110,00	110,00
	Málaga	-	I	1-3	98,00	95,00	98,00	95,00	96,00
	Murcia	-	I	1-3	107,50	107,00	110,00	107,50	107,50

**FRUTAS DE PEPITA**

PRODUCTO	MERCADO	VARIEDAD O TIPO	CAT.	CALIBRE mm.	DIA/MES				
					1/10	2/10	3/10	4/10	5/10
MANZANA	Girona	Golden Delicious	I	70-80	65,41	65,41	65,41	65,41	65,41
	Girona	Royal Gala	I	65-70	65,79	65,79	65,79	65,79	65,79
	Girona	Granny Smith	I	70-80	70,75	70,75	70,75	70,75	70,75
	Girona	Red Delicious	I	65-70	69,38	69,38	69,38	69,38	69,38
	Lleida	Golden Delicious	I	70-80	58,62	58,68	58,70	58,79	57,38
	Lleida	Royal Gala	I	65-70	67,56	66,68	66,51	66,31	64,75
	Lleida	Granny Smith	I	70-80	-	-	-	65,00	-
	Zaragoza	Grupo Golden	I	70-80	58,50	58,50	55,88	57,33	-
PERA	Lleida	Blanquilla	I	55-60	66,45	64,00	60,52	63,07	58,49
	Lleida	Conferencia	I	60-65	67,94	64,57	63,04	64,70	66,59
	Lleida	Abate Fetel	I	70-75	-	81,00	81,00	82,00	81,00
	Lleida	Williams	I	65-75	-	64,00	63,00	63,00	68,00
	Lleida	Ercolini	I	55y-	84,00	81,00	-	-	82,00
	Lleida	Limonera	I	60-75	76,40	77,54	85,70	85,81	85,76
	Lleida	Red Bartlett	I	60-65	56,00	58,00	57,00	57,00	56,00
	Lleida	Alejandrina	I	65-70	-	52,00	52,00	52,00	52,00
UVA DE MESA	Murcia	Red Globe	I	-	107,00	107,00	107,00	107,00	107,00
	Murcia	Autumn Royal	I	-	136,36	136,36	136,36	136,36	136,36

**FRUTAS DE HUESO**

PRODUCTO	MERCADO	VARIEDAD O TIPO	CAT.	CALIBRE mm.	DIA/MES				
					1/10	2/10	3/10	4/10	5/10
CIRUELA	Murcia	Angeleno	I	40y+	95,45	95,45	95,45	95,45	95,45
	Zaragoza	Ana Spath	I	40y+	78,00	-	78,00	78,00	-
	Zaragoza	Reina Claudia	I	35y+	65,17	-	-	69,76	-
	Zaragoza	President	I	40y+	72,52	-	78,00	78,00	-
MELOCOTÓN	Huesca	Pulpa amarilla	I	A/B	-	65,86	66,64	66,51	-
	Huesca	Pulpa blanca	I	A/B	-	-	-	68,25	-
	Lleida	Pulpa amarilla	I	A/B	61,79	60,58	58,08	60,92	61,11
	Lleida	Pulpa blanca	I	A/B	-	-	71,00	71,00	-
NECTARINA	Lleida	Pulpa amarilla	I	A/B	64,01	65,94	69,18	68,08	68,23
	Lleida	Pulpa blanca	I	A/B	-	71,00	-	-	-
	Zaragoza	Pulpa amarilla	I	A/B	75,56	72,85	73,33	73,78	-
	Zaragoza	Pulpa blanca	I	A/B	-	-	79,95	-	-

**I-5 PRECIOS EN MERCADOS REPRESENTATIVOS - FRUTAS Y HORTALIZAS**

**PRECIOS DE PRODUCTOS NACIONALES**

Mercados representativos de producción

Rgtos. CE 1234/2007 y 543/2011

En €100 kg, a salida agrupación de productores, envasado, sin I.V.A, incluyendo el precio del envase.

**HORTALIZAS**

PRODUCTO	MERCADO	VARIEDAD O TIPO	CAT.	CALIBRE mm.	DIA/MES				
					1/10	2/10	3/10	4/10	5/10
AJO	Córdoba	Blanco	I	50-80	225,00	225,00	225,00	225,00	225,00
	Cuenca	Blanco	I	50-80	173,44	173,44	173,44	173,44	173,44
	Cuenca	Morado	I	50-80	220,50	220,50	220,50	220,50	220,50
BERENJENA	Almería	Alargada	I	40y+	61,56	61,00	61,39	64,50	64,89
CALABACIN	Almería	-	I	14-21	53,43	58,00	60,54	68,00	71,63
CEBOLLA	Albacete	Amarilla	I	-	36,10	36,10	36,10	36,10	36,10
CHAMPIÑÓN	La Rioja	Cerrado	I	30-65	149,36	150,77	151,82	152,14	151,35
COLIFLOR	La Rioja	Coronada	I	-	63,64	63,64	63,64	63,64	63,64
JUDIA VERDE	Almería	Plana	I	-	161,23	-	176,86	189,26	188,50
MELON	Ciudad Real	Piel de Sapo	I	-	40,55	40,55	40,55	40,55	40,55
PEPINO	Almería	Corto	I	-	43,00	45,00	52,00	56,00	53,00
PIMIENTO	Almería	Cuadrado color (rojo y amarillo)	I	70y+	80,00	-	83,00	-	82,00
	Almería	Cuadrado verde	I	70y+	-	51,63	-	48,37	38,33
	Almería	Verde alargado	I	40y+	80,00	-	82,00	-	77,00
	Murcia	Cuadrado verde	I	70y+	65,00	65,00	65,00	65,00	65,00
TOMATE	Almería	Redondo	I	57-100	72,00	72,00	72,00	72,00	72,00
	Murcia	Redondo	I	57-100	81,82	81,82	81,82	81,82	81,82

<b>I-6 PRECIOS EN MERCADOS REPRESENTATIVOS VACUNO Y OVINO</b>
---

**A) BOVINO**

**1.- PRECIO MEDIO NACIONAL ( Euro/100 kg Canal) DE CANALES DE BOVINO PESADO  
SEGÚN MODELO COMUNITARIO DE CLASIFICACIÓN R(CE) Nº 1249/2008.**

CATEGORÍA	CLASE DE CONFORMACIÓN Y DE ESTADO DE ENGRASAMIENTO	Semana 24-30/09 2012	Semana 01-07/10 2012	Variación
<b>Categoría A: Canales de machos jóvenes sin castrar de más de un año y menos de dos años</b>	Muy buena y poco cubierta (U-2)	403,71	406,72	3,01
	Muy buena y cubierta (U-3)	401,35	402,15	0,80
	Precio medio ponderado Categoría U	402,22	403,84	1,62
	Buena y poco cubierta (R-2)	382,05	377,58	-4,47
	Buena y cubierta (R-3)	379,14	376,62	-2,52
	Precio medio ponderado Categoría R	380,22	376,98	-3,24
<b>Categoría D: Canales de hembras que hayan parido</b>	Mediocre y poco cubierta (P-2)	217,82	208,48	-9,35
	Mediocre y cubierta (P-3)	181,46	181,49	0,03
	Precio medio ponderado Categoría P	193,46	190,39	-3,07
	Buena y cubierta (R-3)	246,48	249,14	2,66
	Buena y grasa (R-4)	319,40	320,81	1,42
	Precio medio ponderado Categoría R	264,71	267,05	2,35
<b>Categoría E: Canales de otras hembras</b>	Menos buena y poco cubierta (O-2)	243,76	242,10	-1,67
	Menos buena y cubierta (O-3)	248,57	242,54	-6,03
	Menos buena y grasa (O-4)	235,28	233,52	-1,76
	Precio medio ponderado Categoría O	244,35	240,13	-4,22
	Muy buena y poco cubierta (U-2)	415,41	411,02	-4,39
	Muy buena y cubierta (U-3)	411,01	419,33	8,32
	Precio medio ponderado Categoría U	413,30	415,01	1,71
	Buena y poco cubierta (R-2)	388,15	391,78	3,63
	Buena y cubierta (R-3)	394,96	398,27	3,31
	Buena y grasa (R-4)	371,99	373,43	1,44
Precio medio ponderado Categoría R	389,44	392,78	3,33	
Menos buena y poco cubierta (O-2)	349,00	339,55	-9,46	
Menos buena y cubierta (O-3)	362,31	366,57	4,27	
Menos buena y grasa (O-4)	343,45	334,00	-9,45	
Precio medio ponderado Categoría O	354,37	350,68	-3,69	

**I-6 PRECIOS EN MERCADOS REPRESENTATIVOS VACUNO Y OVINO**

**2.-PRECIO MEDIO NACIONAL DEL BOVINO (Euro/100 kg)**

<b>BOVINO VIVO</b>	<b>Semana 24-30/09 2012</b>	<b>Semana 01-07/10 2012</b>	<b>Variación</b>
Machos hasta 480 Kg. vivo	224,92	223,26	-1,66
Machos de más de 480 kg. vivo	214,17	212,47	-1,69
Hembras que hayan parido	114,48	114,21	-0,26
Otras hembras de hasta 380 Kg. vivo	227,46	226,62	-0,84
Otras hembras de más de 380 Kg. vivo	221,73	221,27	-0,46

**3.-PRECIO MEDIO NACIONAL DE OTROS ANIMALES DE LA ESPECIE BOVINA ( R(CE) N° 2273/2002).**

<b>OTROS BOVINOS</b>	<b>Semana 24-30/09 2012</b>	<b>Semana 01-07/10 2012</b>	<b>Variación</b>
Terneros de ocho días a cuatro semanas			
tipo frisón/país	98,50	94,75	-3,75
tipo cruzado	311,75	309,25	-2,50
<i>Media ponderada nacional (Euro/Cabeza )</i>	205,13	202,00	-3,13
Bovinos ligeros comprendidos entre seis y doce meses			
tipo frisón/país	173,49	167,79	-5,70
tipo cruzado	245,43	239,73	-5,70
<i>Media ponderada nacional (Euro/100 kg Vivo )</i>	220,25	214,55	-5,70

**B) CORDEROS**

**1.-PRECIOS MEDIOS NACIONALES DE CANALES DE OVINO FRESCAS O REFRIGERADAS R(CE) N° 315/2002  
. Euro/100 Kg Canal**

<b>CORDEROS I y II</b>	<b>Semana 24-30/09 2012</b>	<b>Semana 01-07/10 2012</b>	<b>Variación</b>
Corderos I (12 a 13 kg/canal)	670,52	670,28	-0,24
Corderos II (13,1 a 16 kg/canal)	547,16	545,59	-1,57
<i>Media ponderada</i>	608,84	607,94	-0,90

**2.-PRECIOS MEDIOS DE CANALES DE OVINO FRESCAS O REFRIGERADAS EN LOS MERCADOS NACIONALES REPRESENTATIVOS PARA LA C.E.**

<b>MERCADO REPRESENTATIVO Cordero 9-19 kg</b>	<b>Semana 24-30/09 2012</b>	<b>Semana 01-07/10 2012</b>	<b>Variación</b>
Barcelona	650,98	645,98	-5,00
Madrid	733,66	733,66	0,00
Valencia	722,82	722,82	0,00
Albacete	656,03	656,03	0,00
Extremadura	645,47	645,47	0,00
Medina del Campo	638,33	638,33	0,00
Talavera de la Reina	661,15	653,94	-7,21
Zaragoza	648,43	648,43	0,00
<i>Media ponderada nacional</i>	649,83	648,80	-1,02

**PRECIOS EN MERCADOS REPRESENTATIVOS - PRODUCTOS GANADEROS****D) - PORCINO**

CLASIFICACIÓN EUROPEA (CE) Nº 1249/2008.

Euro/100 kg Canal

MERCADO REPRESENTATIVO	Clase E			Clase U			Cat. II		
	Semana 24-30/09 2012	Semana 01-07/10 2012	Variación	Semana 24-30/09 2012	Semana 01-07/10 2012	Variación	Semana 24-30/09 2012	Semana 01-07/10 2012	Variación
<b>LONJAS</b>									
Ebro	191,61	190,49	-1,12	189,92	189,92	0,00	188,38	188,38	0,00
Mercalleida	190,83	189,71	-1,12	189,15	189,15	0,00	187,61	187,61	0,00
Segovia	196,71	195,55	-1,15	194,97	194,97	0,00	200,20	200,20	0,00
Silleda	199,54	199,54	0,00	197,78	198,94	1,17	--	--	--
Conjunto de Lonjas Media Ponderada	192,55	191,47	-1,08	190,85	190,90	0,05	190,51	190,51	0,00
<b>MATADEROS</b> Media Ponderada	197,13	195,59	-1,54	195,39	195,00	-0,39	191,41	191,06	-0,35
<b>Media Nacional</b>	<b>194,84</b>	<b>193,53</b>	<b>-1,31</b>	<b>193,12</b>	<b>192,95</b>	<b>-0,17</b>	<b>190,96</b>	<b>190,79</b>	<b>-0,18</b>

PORCINO: REVISIÓN DE LA SERIE DESDE ENERO 2012 (semana 12-ISC del 28 de marzo de 2012)

**PRECIOS EN MERCADOS REPRESENTATIVOS - PRODUCTOS GANADEROS - PORCINO.****E) - PORCINO PRECOZ  
LECHONES, OTRAS CALIDADES.**

Euro/100 Kg vivo

<b>LECHONES</b>	<b>Semana 24-30/09 2012</b>	<b>Semana 01-07/10 2012</b>	<b>Variación</b>
Normal.Base 20kg de peso.	203,04	208,59	5,55
Segovia.Base 20kg de peso.	210,00	215,00	5,00
Lleida.Base 20kg de peso.	177,50	182,50	5,00
<b>CERDOS CEBADOS</b>			
Categoría U	148,70	148,57	-0,13
<b>Cerdas de Desvieje</b>			
Cerdas de Desvieje	91,28	91,54	0,26

PORCINO: REVISIÓN DE LAS SERIES DE LECHONES Y CERDAS DESDE ENERO 2012 (semana 12-ISC del 28 de marzo de 2012)

**F) -TRONCO IBÉRICO**

Euro/100 kg Vivo

<b>LECHONES</b>	<b>Semana 24-30/09 2012</b>	<b>Semana 01-07/10 2012</b>	<b>Variación</b>
Base 23 Kg.	223,40	235,11	11,71
<b>DESVIEJE</b>			
Reproductores de desvieje	104,35	104,35	0,00
<b>CEBADOS</b>			
Marranillos, de 35 a 60 Kg.	--	--	--
Primals, de 60 a 100 Kg.	166,25	169,62	3,37
Cerdos cebados de pienso (extensivo)	176,61	177,09	0,49
Cerdos cebados de bellota	--	--	--



GOBIERNO  
DE ESPAÑA

MINISTERIO DE AGRICULTURA,  
ALIMENTACIÓN Y  
MEDIO AMBIENTE

SUBSECRETARÍA

SECRETARÍA GENERAL TÉCNICA