



14 de noviembre 2012

Índice:

1. Precios Medios Nacionales, comentarios y gráficos

2. Precios en Mercados Representativos UE

- 2.1 Cereales
- 2.2 Vinos de mesa
- 2.3 Aceites y Semillas
- 2.4 Frutas y Hortalizas
- 2.5 Vacuno
- 2.6 Ovino
- 2.7 Porcino



GOBIERNO
DE ESPAÑA

MINISTERIO
DE AGRICULTURA, ALIMENTACIÓN
Y MEDIO AMBIENTE

SECRETARÍA GENERAL TÉCNICA

Subdirección General de Estadística

sgestadi@magrama.es

<http://www.magrama.gob.es/es/estadistica/temas/default.aspx>

Publicación elaborada por la
Secretaría General Técnica
Subdirección General de Estadística



MINISTERIO DE AGRICULTURA, ALIMENTACIÓN Y MEDIO AMBIENTE

Edita

© Ministerio de Agricultura, Alimentación y Medio Ambiente
Secretaría General Técnica
Centro de Publicaciones
Catálogo de Publicaciones de la Administración General del Estado:
<http://publicacionesoficiales.boe.es/>

N.I..P.O.: 280-12-019-0

Se permite la utilización, copia o reproducción de los datos de este Boletín siempre que se cite expresamente su procedencia

PRECIOS MEDIOS NACIONALES

CEREALES (▲): Subida del trigo blando panificable (0,53%), cebada pienso (0,52%), maíz grano (1,89%) y descenso del arroz cáscara (-2,92%).

VINO DE MESA (=): Sin apenas variación en el blanco (0,24%) y descenso del tinto (-3,03%).

ACEITES VEGETALES (=): Bajada del aceite de oliva virgen (-0,62%); subida del de orujo crudo (2,41%) y ligeros avances en los de oliva lampante (0,29%) y refinado de girasol (0,34%).

CITRICOS: A excepción de la subida del limón (12,32%), bajan clementina (-11,99%) y naranja (-7,17%).

FRUTAS DE PEPITA (▼): Retroceso de cotizaciones en manzana Golden (-6,26%) y pera Blanquilla (-2,31%).

HORTALIZAS (▲): Salvo el importante descenso de cotización registrado en coliflor (-38,29%) se aprecian el resto de las hortalizas de referencia, destacando judía verde plana (27,55%), pimiento verde italiano (20,03%) y lechuga Romana (18,47%).

VACUNO (=): Sin apenas variaciones en los precios de las canales de vacuno (-0,05% en las de ternera y -0,07% en las de añojo). Las cotizaciones de los bovinos de vida se mantienen sin cambios significativos (0,14%).

CORDERO (=): Una semana más, los precios de las canales de cordero no sufren cambios (0,07% de media en sus diferentes clasificaciones).

PORCINO (▼): El precio de las canales de porcino de capa blanca mantienen su senda descendente. Esta semana cabe hablar de un descenso en las cotizaciones del -2,20% en las canales de mayor porcentaje de magro y del -1,52% de media, en el resto de categorías inferiores. El precio del lechón base 20 kg se da la vuelta respecto a las semanas anteriores y cotiza un -0,54% por debajo de las reseñadas la semana precedente.

POLLOS (▲): Revalorización del 1,37% en las canales de pollo.

HUEVOS (▲): Subida del 0,89% de media en los precios de los huevos.

CONEJO (=): Sin variaciones.

PRODUCTOS AGRARIOS (especificaciones)		Semana 44 29/10-4/11 2012	Semana 45 5-11/11 2012	Variación semanal euros	Variación semanal %
AGRICOLAS					
(1)	Trigo blando panificable (€/t)	281,35	282,85	1,50	0,53
(1)	Cebada pienso (€/t)	250,32	251,61	1,29	0,52
(1)	Maíz grano (€/t)	256,62	261,48	4,86	1,89
(4)	Arroz cáscara (€/t)	304,85	295,95	-8,90	-2,92
(1)	Alfalfa (€/t)	195,32	195,32	0,00	0,00
(2)	Vino blanco sin indicación geográfica (€/hgdo)	4,13	4,14	0,01	0,24
(2)	Vino tinto sin indicación geográfica (€/hgdo, 12p. color)	4,62	4,48	-0,14	-3,03
(3)	Aceite de oliva virgen de 0,8 a 2º (€/100 kg)	241,24	239,75	-1,49	-0,62
(3)	Aceite de oliva lampante, más de 2º (€/100 kg)	231,62	232,29	0,67	0,29
(3)	Aceite de orujo crudo (€/100 kg)	125,68	128,71	3,03	2,41
(3)	Aceite girasol refinado (€/100 kg)	104,43	104,79	0,36	0,34
(4)	Clementina (€/100kg)	24,59	21,64	-2,95	-11,99
(4)	Limón (€/100 kg)	25,63	28,79	3,16	12,32
(4)	Naranja (€/100kg)	17,55	16,29	-1,26	-7,17
(4)	Manzana Golden (€/100 kg)	46,74	43,81	-2,93	-6,26
(4)	Pera Blanquilla (€/100kg)	48,37	47,25	-1,12	-2,31
(4)	Acelga (€/100kg)	44,98	45,34	0,36	0,81
(4)	Cebolla (€/100kg)	19,34	19,36	0,02	0,11
(4)	Coliflor (€/100kg)	48,48	29,92	-18,56	-38,29
(4)	Judía verde tipo plana (€/100 kg)	121,83	155,39	33,56	27,55
(4)	Lechuga Romana (€/100 kg)	30,33	35,94	5,60	18,47
(4)	Pimiento verde tipo italiano (€/100 kg)	70,18	84,24	14,06	20,03
(4)	Tomate liso (€/100 kg)	48,28	50,73	2,46	5,09
(4)	Patata (€/100 kg)	20,00	20,84	0,84	4,19
GANADEROS					
(5)	Ternera, conjunto clases (€/100 kg canal)	380,09	379,90	-0,19	-0,05
(5)	Añojo, buena conformación (€/100 kg canal)	376,63	376,37	-0,26	-0,07
(5)	Bovino vivo, conjunto categorías (€/100 kg vivo)	203,38	203,66	0,28	0,14
(5)	Corderos 9-19 kilos (€/100 kg canal)	646,26	646,64	0,38	0,06
(5)	Corderos 12-16 kilos (€/100 kg canal)	605,75	606,20	0,45	0,07
(5)	Porcino 60-55% magro (€/100 kg canal)	182,49	178,47	-4,02	-2,20
(5)	Porcino 50-55% magro (€/100 kg canal)	181,96	178,95	-3,01	-1,65
(5)	Porcino <50% magro (€/100 kg canal)	180,12	177,25	-2,87	-1,59
(5)	Lechón 20 kg (€/unidad)	44,11	43,87	-0,24	-0,54
(6)	Pollo, media de canales del 83% y 65% rdt. (€/100 kg canal)	185,77	188,32	2,55	1,37
(7)	Huevos - Clase L (€/docena)	1,22	1,23	0,01	0,82
(7)	Huevos - Clase M (€/docena)	1,04	1,05	0,01	0,96
(8)	Conejo 1,8-2,2 kilo, vivo (€/100 kg)	196,06	196,06	0,00	0,00

Posición comercial: (1) Entrada industria ; (2) Salida bodega; (3) Salida almazara; (4) Granel; s/árbol, finca,almacén agricultor,alhóndiga,lonja;

(5) Entrada matadero; (6) Salida muelle matadero; (7) Salida muelle centro de embalaje; (8) Salida granja

PORCINO: REVISIÓN DE LAS SERIES DE PORCINO SEUROP Y LECHONES DESDE ENERO DE 2012 (semana 12 - ISC del 28 marzo 2012)

PRECIOS MEDIOS NACIONALES

■ antepenúltima campaña
■ penúltima campaña
■ campaña actual

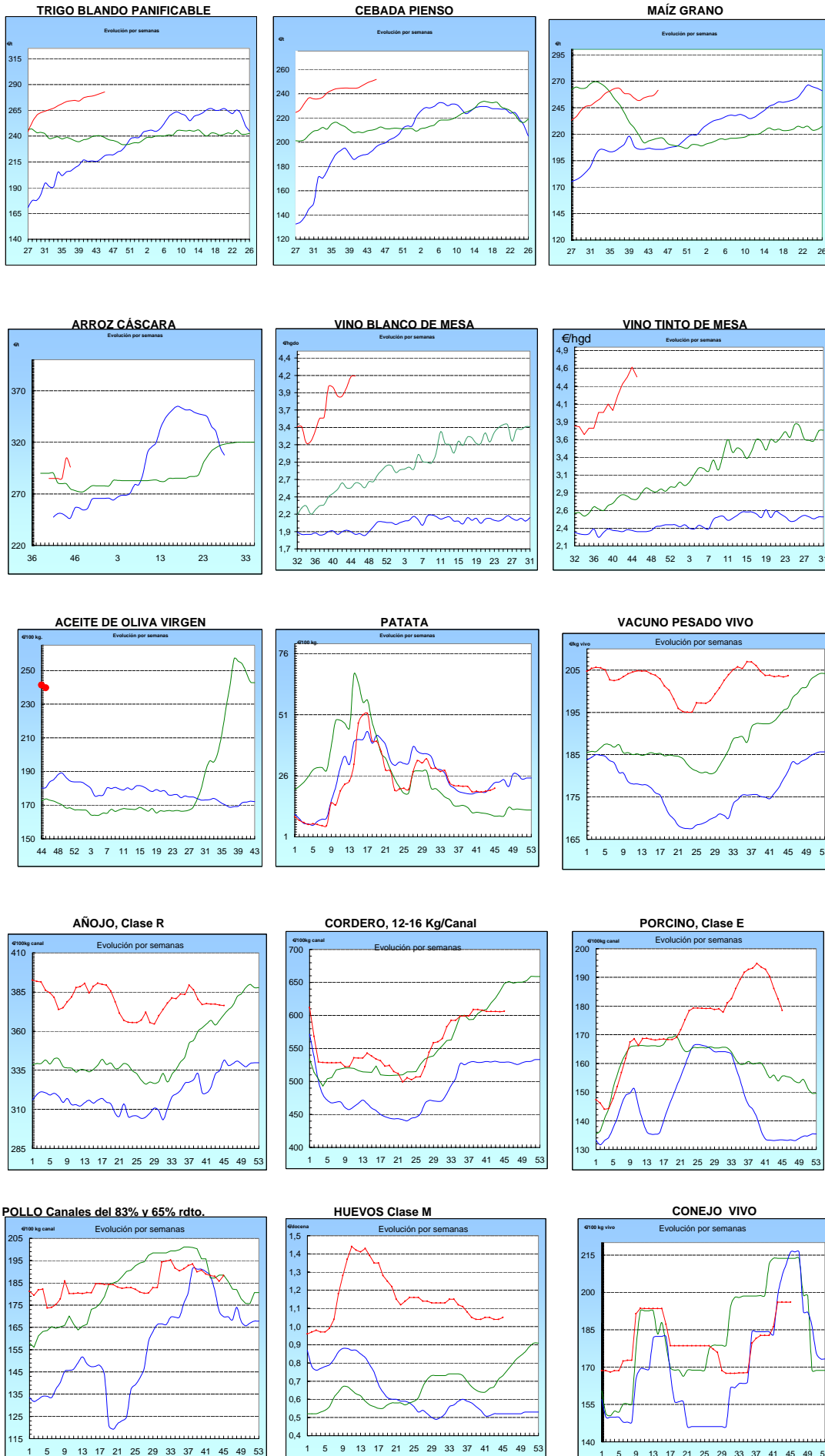

I-2 PRECIOS EN MERCADOS REPRESENTATIVOS - CEREALES

Precios en €/T.
Trigos Rgto. CE 1784/03

Precios de comercio al por mayor. Mercancía nacional y/o importada, sobre vehículo en posición almacén

PRODUCTO	MERCADO REPRESENTATIVO	Semana 29/10-4/11 2012	Semana 5-11/11 2012	Variación
TRIGO BLANDO PANIFICABLE	Alava	265,00	265,00	0,00
	Albacete	265,00	267,00	2,00
	Avila	251,00	254,00	3,00
	Barcelona	274,00	276,00	2,00
	Burgos	252,21	258,30	6,09
	Cadiz	265,00	270,00	5,00
	Córdoba	275,00	280,00	5,00
	Cuenca	265,00	267,00	2,00
	Gerona	274,00	276,00	2,00
	Huesca	268,00	270,00	2,00
	León	258,00	262,00	4,00
	Orense	252,00	258,00	6,00
	Palencia	252,00	258,00	6,00
	Rioja	257,00	265,00	8,00
	Salamanca	251,40	254,00	2,60
	Sevilla	263,20	267,20	4,00
	Soria	266,60	268,00	1,40
	Tarragona	270,00	272,00	2,00
	Teruel	260,00	270,00	10,00
	Valencia	273,00	276,00	3,00
Valladolid	253,10	253,10	0,00	
Zamora	254,10	257,30	3,20	
Zaragoza	260,00	270,00	10,00	
TRIGO DURO	Burgos	251,50	253,00	1,50
	Córdoba	275,00	276,00	1,00
	Sevilla	267,10	271,10	4,00
	Zamora	272,00	272,00	0,00
	Zaragoza	285,00	285,00	0,00

I-2 PRECIOS EN MERCADOS REPRESENTATIVOS - CEREALES

Precios en €/T.
Cebada Rto. CE 1784/03

Precios de comercio al por mayor. Mercancía nacional y/o importada, sobre vehículo en posición almacén

PRODUCTO	MERCADO REPRESENTATIVO	Semana 29/10-4/11 2012	Semana 5-11/11 2012	Variación
CEBADA PIENSO	Alava	245,00	245,00	0,00
	Albacete	241,10	244,40	3,30
	Avila	242,00	245,00	3,00
	Barcelona	260,00	263,00	3,00
	Burgos	239,40	240,81	1,41
	Ciudad Real	239,90	242,80	2,90
	Coruña	255,00	255,00	0,00
	Gerona	260,00	263,00	3,00
	Granada	246,00	252,00	6,00
	Guadalajara	244,80	246,40	1,60
	Huesca	250,40	253,20	2,80
	Leon	245,00	248,00	3,00
	Lerida	256,00	259,00	3,00
	Murcia	254,00	259,00	5,00
	Navarra	250,00	248,00	-2,00
	Orense	250,00	253,00	3,00
	Palencia	241,00	243,00	2,00
	Rioja	247,00	246,00	-1,00
	Salamanca	241,80	244,30	2,50
	Segovia	241,50	243,00	1,50
	Sevilla	246,41	252,01	5,60
Soria	246,80	246,80	0,00	
Tarragona	252,00	260,00	8,00	
Teruel	240,00	245,00	5,00	
Toledo	247,70	249,90	2,20	
Valladolid	238,80	241,20	2,40	
Zaragoza	240,00	245,00	5,00	
CEBADA MALTA	Burgos	261,00	263,00	2,00
	Albacete	265,00	271,00	6,00
	Huesca	250,00	260,00	10,00
	Navarra	255,00	255,00	0,00
	Palencia	261,00	263,00	2,00
	Madrid	275,00	282,00	7,00
	Cuenca	265,00	271,00	6,00

I-2 PRECIOS EN MERCADOS REPRESENTATIVOS - CEREALES

Precios en €/T.
Maíz Rgto. CE 1784/03
Arroz cáscara Rgto. CE 1785/03

Maíz grano, precios de comercio al por mayor. Mercancía nacional y/o importada, sobre vehículo en almacén
Arroz cáscara precios a salida almacén agricultor

PRODUCTO	MERCADO REPRESENTATIVO	Semana 29/10-4/11 2012	Semana 5-11/11 2012	Variación
MAIZ-GRANO	Albacete	244,80	250,40	5,60
	Asturias	255,00	258,00	3,00
	Avila	251,00	254,00	3,00
	Badajoz	236,00	236,00	0,00
	Barcelona	259,00	262,00	3,00
	Coruña	255,00	255,00	0,00
	Gerona	259,00	262,00	3,00
	Huesca	253,20	257,00	3,80
	León	248,00	254,00	6,00
	Lérida	254,00	259,00	5,00
	Madrid	246,00	248,00	2,00
	Murcia	254,00	254,00	0,00
	Navarra	255,00	255,00	0,00
	Pontevedra	255,00	255,00	0,00
	Rioja	258,00	264,00	6,00
	Salamanca	249,90	252,40	2,50
	Sevilla	236,25	244,20	7,95
	Tarragona	248,00	254,00	6,00
	Teruel	245,00	250,00	5,00
	Valencia	256,00	262,00	6,00
Valladolid	249,10	251,30	2,20	
Zaragoza	245,00	250,00	5,00	
ARROZ CASCARA	Sevilla Índica (Largo)	-	297,00	-
	Japónica (Redondo)	-	308,50	-
ARROZ CASCARA	Valencia Japónica (Redondo)	285,00	290,00	5,00
	Badajoz			
ARROZ BLANCO EXTRA	Tarragona	580,00	580,00	0,00
	Valencia	545,00	545,00	0,00

**I-3 PRECIOS EN MERCADOS REPRESENTATIVOS
VINOS BLANCO Y TINTO SIN INDICACION GEOGRAFICA
Reglamentos C.E 479/2008 y 436/2009**

**En €/hgdo, salida bodega, a granel, pago al contado sin I.V.A.
Precio de vino tinto referido al producto de 12 puntos de color**

PRODUCTO	MERCADO REPRESENTATIVO	Semana 29/10-4/11 2012	Semana 5-11/11 2012	Variación €
VINO BLANCO	Albacete	5,48	5,12	-0,36
	Badajoz	5,07	5,20	0,13
	Ciudad Real	3,24	3,24	0,00
	Cuenca	3,90	3,90	0,00
	Toledo	4,59	4,59	0,00
VINO TINTO	Albacete	5,64	5,37	-0,27
	Ciudad Real	3,83	3,83	0,00
	Cuenca	4,41	4,29	-0,12
	Murcia	3,67	3,67	0,00
	Toledo	4,43	4,31	-0,12
	Valencia	4,89	4,71	-0,18

I-4 PRECIOS EN MERCADOS REPRESENTATIVOS DE ACEITES

Aceites. Precios sobre almazara, en €/100 kg, sin I.V.A.Rgtos C.E. 865/04 y 826/08

Semilla de girasol. Precios en centros de demanda, en €/100 kg, sin I.V.A. Rgto C.E.E. 3405/93

PRODUCTO Y ESPECIFICACIONES	MERCADO REPRESENTATIVO	Semana 29/10-4/11 2012	Semana 5-11/11 2012	Variación €
ACEITE DE OLIVA VIRGEN EXTRA Menos de 0,8°	Badajoz	249,40	249,40	0,00
	Ciudad Real	245,00	245,00	0,00
	Córdoba	249,42	249,43	0,01
	Granada	248,00	246,80	-1,20
	Jaén	246,02	246,41	0,39
	Málaga	250,00	244,50	-5,50
	Sevilla	265,57	256,18	-9,39
	Tarragona Toledo	249,42 247,00	249,42 247,00	0,00 0,00
ACEITE DE OLIVA VIRGEN De 0,8° a 2°	Badajoz	243,40	243,40	0,00
	Córdoba	241,91	241,92	0,01
	Granada	243,00	239,40	-3,60
	Jaén	241,04	238,90	-2,14
	Sevilla	237,55	239,41	1,86
	Cadiz	240,00	238,00	-2,00
	Tarragona	240,41	240,41	0,00
	Toledo	240,00	240,00	0,00
ACEITE DE OLIVA LAMPANTE Más de 2°	Córdoba	234,39	230,85	-3,54
	Jaén	233,51	232,89	-0,62
	Málaga	241,00	238,00	-3,00
	Sevilla	233,70	233,71	0,01
	Tarragona	213,36	223,37	10,02
	Badajoz	234,40	234,40	0,00
ACEITE DE OLIVA REFINADO	Córdoba	247,92	244,92	-3,00
	Jaén	257,26	251,86	-5,40
	Tarragona	243,41	243,41	0,00
ACEITE DE ORUJO CRUDO	Córdoba	113,82	127,72	13,90
	Jaén	128,00	129,20	1,20
	Tarragona	135,23	129,22	-6,01
ACEITE DE ORUJO REFINADO	Córdoba	167,15	166,78	-0,37
	Jaén	168,88	168,28	-0,60
	Tarragona	171,29	168,28	-3,01
ACEITE DE GIRASOL REFINADO	Córdoba	104,80	104,63	-0,17
	Sevilla	101,50	103,25	1,75
	Tarragona	107,00	106,50	-0,50
SEMILLA DE GIRASOL	Andalucía	54,70	54,70	0,00
	Centro-Norte	49,73	50,51	0,78

I-5 PRECIOS EN MERCADOS REPRESENTATIVOS - FRUTAS Y HORTALIZAS**PRECIOS DE PRODUCTOS NACIONALES**

Mercados representativos de producción

Rgtos. CE 1234/2007 y 543/2011

En €/100 kg, a salida agrupación de productores, envasado, sin I.V.A, incluyendo el precio del envase.

CITRICOS

PRODUCTO	MERCADO	VARIEDAD O TIPO	CAT.	CALIBRE mm.	DIA/MES				
					5/11	6/11	7/11	8/11	9/11
CLEMANTINA	Castellón	Clemenules	I	1X-3	87,66	87,66	87,66	87,66	87,66
	Valencia	Marisol	I	1X-3	57,53	57,53	57,53	57,53	57,53
LIMON	Alicante	Fino	I	1-3	87,73	89,23	88,33	88,73	87,73
	Málaga	Fino	I	1-3	90,00	92,00	93,00	90,00	90,00
	Murcia	Fino	I	1-3	87,00	86,50	86,50	86,50	87,00
NARANJA	Alicante	Navelina	I	6-9	55,32	55,32	55,32	55,32	55,32
	Sevilla	Navelina	I	6-9	46,67	46,67	46,67	46,67	46,67
	Valencia	Navelina	I	6-9	49,02	49,02	49,02	49,02	49,02

FRUTAS DE PEPITA

PRODUCTO	MERCADO	VARIEDAD O TIPO	CAT.	CALIBRE mm.	DIA/MES				
					5/11	6/11	7/11	8/11	9/11
MANZANA	Girona	Golden Delicious	I	70-80	61,70	61,70	61,70	61,70	61,70
	Girona	Royal Gala	I	65-70	67,37	67,37	67,37	67,37	67,37
	Girona	Granny Smith	I	70-80	62,92	62,92	62,92	62,92	62,92
	Girona	Fuji	I	70-80	81,50	81,50	81,50	81,50	81,50
	Girona	Red Delicious	I	70-80	74,51	74,51	74,51	74,51	74,51
	Lleida	Golden Delicious	I	70-80	58,32	58,70	58,32	57,56	58,34
	Lleida	Royal Gala	I	65-70	69,00	69,00	69,00	69,00	69,00
	Lleida	Red Chief	I	65-70	59,36	59,28	59,30	59,76	58,83
	Zaragoza	Grupo Golden	I	70-80	60,18	56,24	-	-	56,98
	Zaragoza	Royal Gala	I	65-70	65,10	64,46	-	65,26	64,46
	Zaragoza	Red Chief	I	65-70	58,34	-	59,09	-	59,09
	Zaragoza	Grupo Reinetas	I	85-90	78,45	-	-	-	80,95
PERA	Lleida	Blanquilla	I	55-60	70,49	68,76	69,95	65,43	66,83
	Lleida	Conferencia	I	60-65	66,68	66,14	67,79	67,09	66,95
	Lleida	Alejandrina	I	65-70	54,00	54,00	53,00	55,00	56,00
	Lleida	Flor de Invierno	I	70-75	65,00	68,00	-	-	-
	Zaragoza	Blanquilla	I	55-60	69,14	70,05	-	-	-
	Zaragoza	Conferencia	I	60-65	68,16	-	-	-	68,25
UVA DE MESA	Murcia	Autumn Royal	I	-	160,00	160,00	160,00	160,00	160,00
	Murcia	Dominga	I	-	160,00	160,00	160,00	160,00	160,00
	Murcia	Napoleón	I	-	125,00	125,00	125,00	125,00	125,00

I-5 PRECIOS EN MERCADOS REPRESENTATIVOS - FRUTAS Y HORTALIZAS
PRECIOS DE PRODUCTOS NACIONALES

Mercados representativos de producción

Rgtos. CE 1234/2007 y 543/2011

En €100 kg, a salida agrupación de productores, envasado, sin I.V.A, incluyendo el precio del envase.

HORTALIZAS

PRODUCTO	MERCADO	VARIEDAD O TIPO	CAT.	CALIBRE mm.	DIA/MES				
					5/11	6/11	7/11	8/11	9/11
AJO	Córdoba	Blanco	I	50-80	225,00	225,00	225,00	225,00	225,00
	Cuenca	Blanco	I	50-80	164,58	164,58	164,58	164,58	164,58
	Cuenca	Morado	I	50-80	195,00	195,00	195,00	195,00	195,00
BERENJENA	Almería	Alargada	I	40y+	28,35	33,47	34,36	33,00	30,44
CALABACIN	Almería	-	I	14-21	70,00	67,06	70,45	76,82	88,41
CEBOLLA	Albacete	Amarilla	I	-	32,96	32,96	32,96	32,96	32,96
JUDIA VERDE	Almería	Plana	I	-	151,11	140,00	142,14	138,00	128,61
LECHUGA	Murcia	Iceberg	I	400g.y+	157,50	157,50	157,50	157,50	157,50
PIMIENTO	Almería	Cuadrado color (rojo y amarillo)	I	70y+	75,81	75,81	75,81	75,81	75,81
	Almería	Cuadrado verde	I	70y+	63,00	60,00	65,50	69,00	64,00
	Almería	Verde alargado	I	40y+	92,25	92,25	92,25	92,25	92,25
PEPINO	Almería	Corto	I	-	38,00	42,00	44,00	47,50	58,00
TOMATE	Almería	Redondo	I	57-100	63,41	63,41	63,41	63,41	63,41
	Almería	Racimo	I	-	66,05	66,05	66,05	66,05	66,05
	Almería	Cereza	I	-	197,65	195,29	197,39	192,94	203,53
	Murcia	Redondo	I	57-100	70,31	70,31	70,31	70,31	70,31

I-6 PRECIOS EN MERCADOS REPRESENTATIVOS VACUNO Y OVINO

A) BOVINO

**1.- PRECIO MEDIO NACIONAL (Euro/100 kg Canal) DE CANALES DE BOVINO PESADO
SEGÚN MODELO COMUNITARIO DE CLASIFICACIÓN R(CE) Nº 1249/2008.**

CATEGORÍA	CLASE DE CONFORMACIÓN Y DE ESTADO DE ENGRASAMIENTO	Semana 29/10-04/11 2012	Semana 05-11/11 2012	Variación
Categoría A: Canales de machos jóvenes sin castrar de más de un año y menos de dos años	Muy buena y poco cubierta (U-2)	403,01	401,55	-1,45
	Muy buena y cubierta (U-3)	400,24	400,26	0,02
	Precio medio ponderado Categoría U	401,26	400,74	-0,53
	Buena y poco cubierta (R-2)	379,64	371,38	-8,26
	Buena y cubierta (R-3)	374,87	379,31	4,44
	Precio medio ponderado Categoría R	376,63	376,37	-0,26
Categoría D: Canales de hembras que hayan parido	Mediocre y poco cubierta (P-2)	218,67	212,68	-5,99
	Mediocre y cubierta (P-3)	179,09	179,06	-0,03
	Precio medio ponderado Categoría P	192,15	190,15	-2,00
	Buena y cubierta (R-3)	253,31	249,27	-4,04
	Buena y grasa (R-4)	313,59	316,78	3,19
	Precio medio ponderado Categoría R	268,38	266,14	-2,23
Categoría E: Canales de otras hembras	Menos buena y poco cubierta (O-2)	240,00	245,19	5,19
	Menos buena y cubierta (O-3)	234,45	240,88	6,43
	Menos buena y grasa (O-4)	230,95	237,97	7,02
	Precio medio ponderado Categoría O	234,43	240,81	6,39
	Muy buena y poco cubierta (U-2)	411,79	411,85	0,06
	Muy buena y cubierta (U-3)	414,58	417,56	2,98
Categoría E: Canales de otras hembras	Precio medio ponderado Categoría U	413,13	414,59	1,46
	Buena y poco cubierta (R-2)	405,56	402,33	-3,23
	Buena y cubierta (R-3)	393,42	398,37	4,95
	Buena y grasa (R-4)	368,63	372,50	3,87
	Precio medio ponderado Categoría R	397,99	398,44	0,45
	Menos buena y poco cubierta (O-2)	337,84	329,59	-8,26
Menos buena y cubierta (O-3)	363,37	365,50	2,13	
Menos buena y grasa (O-4)	342,37	342,37	0,00	
Precio medio ponderado Categoría O	348,75	345,18	-3,56	

I-6 PRECIOS EN MERCADOS REPRESENTATIVOS VACUNO Y OVINO

2.-PRECIO MEDIO NACIONAL DEL BOVINO (Euro/100 kg)

BOVINO VIVO	Semana 29/10-04/11 2012	Semana 05-11/11 2012	Variación
Machos hasta 480 Kg. vivo	222,43	222,03	-0,40
Machos de más de 480 kg. vivo	212,44	213,03	0,59
Hembras que hayan parido	113,33	113,33	0,00
Otras hembras de hasta 380 Kg. vivo	226,07	226,26	0,19
Otras hembras de más de 380 Kg. vivo	220,98	221,31	0,33

3.-PRECIO MEDIO NACIONAL DE OTROS ANIMALES DE LA ESPECIE BOVINA (R(CE) N° 2273/2002).

OTROS BOVINOS	Semana 29/10-04/11 2012	Semana 05-11/11 2012	Variación
Terneros de ocho días a cuatro semanas			
tipo frisón/país	88,50	88,50	0,00
tipo cruzado	305,50	307,00	1,50
<i>Media ponderada nacional (Euro/Cabeza)</i>	197,00	197,75	0,75
Bovinos ligeros comprendidos entre seis y doce meses			
tipo frisón/país	167,79	167,79	0,00
tipo cruzado	239,73	239,73	0,00
<i>Media ponderada nacional (Euro/100 kg Vivo)</i>	214,55	214,55	0,00

B) CORDEROS

1.-PRECIOS MEDIOS NACIONALES DE CANALES DE OVINO FRESCAS O REFRIGERADAS R(CE) N° 315/2002 . Euro/100 Kg Canal

CORDEROS I y II	Semana 29/10-04/11 2012	Semana 05-11/11 2012	Variación
Corderos I (12 a 13 kg/canal)	667,52	667,94	0,43
Corderos II (13,1 a 16 kg/canal)	543,99	544,46	0,47
<i>Media ponderada</i>	605,75	606,20	0,45

2.-PRECIOS MEDIOS DE CANALES DE OVINO FRESCAS O REFRIGERADAS EN LOS MERCADOS NACIONALES REPRESENTATIVOS PARA LA C.E.

MERCADO REPRESENTATIVO Cordero 9-19 kg	Semana 29/10-04/11 2012	Semana 05-11/11 2012	Variación
Barcelona	648,07	656,30	8,24
Madrid	713,66	713,66	0,00
Valencia	722,82	722,82	0,00
Albacete	633,09	633,09	0,00
Extremadura	645,47	645,47	0,00
Medina del Campo	638,33	638,33	0,00
Talavera de la Reina	653,94	653,94	0,00
Zaragoza	648,43	648,43	0,00
<i>Media ponderada nacional</i>	646,26	646,64	0,39

PRECIOS EN MERCADOS REPRESENTATIVOS - PRODUCTOS GANADEROS**D) - PORCINO**

CLASIFICACIÓN EUROPEA (CE) Nº 1249/2008.

Euro/100 kg Canal

MERCADO REPRESENTATIVO	Clase E			Clase U			Cat. II		
	Semana 29/10-04/11 2012	Semana 05-11/11 2012	Variación	Semana 29/10-04/11 2012	Semana 05-11/11 2012	Variación	Semana 29/10-04/11 2012	Semana 05-11/11 2012	Variación
LONJAS									
Ebro	181,47	176,87	-4,59	180,94	177,35	-3,59	179,40	175,81	-3,59
Mercalleida	177,09	173,04	-4,06	176,58	173,51	-3,08	175,04	171,97	-3,08
Segovia	182,42	180,10	-2,32	181,90	180,59	-1,31	189,74	189,74	0,00
Silleda	185,25	183,96	-1,30	184,72	184,45	-0,27	--	--	--
Conjunto de Lonjas Media Ponderada	179,12	175,48	-3,64	178,60	175,96	-2,64	178,88	176,42	-2,46
MATADEROS Media Ponderada	185,86	181,45	-4,41	185,32	181,94	-3,38	181,36	178,09	-3,28
Media Nacional	182,49	178,47	-4,02	181,96	178,95	-3,01	180,12	177,25	-2,87

PORCINO: REVISIÓN DE LA SERIE DESDE ENERO 2012 (semana 12-ISC del 28 de marzo de 2012)

PRECIOS EN MERCADOS REPRESENTATIVOS - PRODUCTOS GANADEROS - PORCINO.**E) - PORCINO PRECOZ**
LECHONES, OTRAS CALIDADES.

Euro/100 Kg vivo

LECHONES	Semana 29/10-04/11 2012	Semana 05-11/11 2012	Variación
Normal.Base 20kg de peso.	220,56	219,37	-1,19
Segovia.Base 20kg de peso.	220,00	220,00	0,00
Lleida.Base 20kg de peso.	192,50	192,50	0,00
CERDOS CEBADOS			
Categoría U	140,11	137,79	-2,32
Cerdas de Desvieje			
Cerdas de Desvieje	88,13	87,39	-0,74

PORCINO: REVISIÓN DE LAS SERIES DE LECHONES Y CERDAS DESDE ENERO 2012 (semana 12-ISC del 28 de marzo de 2012)

F) -TRONCO IBÉRICO

Euro/100 kg Vivo

LECHONES	Semana 29/10- 04/11 2012	Semana 05-11/11 2012	Variación
Base 23 Kg.	269,71	274,39	4,68
DESVIEJE			
Reproductores de desvieje	104,35	104,35	0,00
CEBADOS			
Marranillos, de 35 a 60 Kg.	--	--	--
Primals, de 60 a 100 Kg.	165,62	158,37	-7,25
Cerdos cebados de pienso (extensivo)	177,80	178,16	0,36
Cerdos cebados de bellota	--	--	--

I
S C



GOBIERNO
DE ESPAÑA

MINISTERIO
DE AGRICULTURA, ALIMENTACIÓN
Y MEDIO AMBIENTE