



14 de marzo 2012

Índice:

1. Precios Medios Nacionales, comentarios y gráficos

2. Precios en Mercados Representativos UE

- 2.1 Cereales
- 2.2 Vinos de mesa
- 2.3 Aceites y Semillas
- 2.4 Frutas y Hortalizas
- 2.5 Vacuno
- 2.6 Ovino
- 2.7 Porcino



GOBIERNO
DE ESPAÑA

MINISTERIO
DE AGRICULTURA, ALIMENTACIÓN
Y MEDIO AMBIENTE

SECRETARÍA GENERAL TÉCNICA

Subdirección General de Estadística

sgestadi@magrama.es

<http://www.magrama.es/es/estadística>

Publicación elaborada por la
Secretaría General Técnica
Subdirección General de Estadística



MINISTERIO DE AGRICULTURA, ALIMENTACIÓN Y MEDIO AMBIENTE

Edita

© Ministerio de Agricultura, Alimentación y Medio Ambiente
Secretaría General Técnica
Centro de Publicaciones
Catálogo de Publicaciones de la Administración General del Estado:
<http://publicacionesoficiales.boe.es/>

N.I..P.O.: 280-12-019-0

Se permite la utilización, copia o reproducción de los datos de este Boletín siempre que se cite expresamente su procedencia

PRECIOS MEDIOS NACIONALES

CEREALES (▲): Ligera subida en la cotización de los cereales grano; cebada pienso (0,83%), maíz grano (0,35%).

VINO DE MESA (▲): Importante avance del precio del vino de mesa; vino blanco (4,50%) y vino tinto (6,31%).

ACEITES VEGETALES: Ligero ascenso del precio del aceite de oliva virgen (0,61%), orujo crudo (0,20%) y refinado de girasol (0,15%).

CITRICOS: Retroceso de cotizaciones en naranja (-6,99%) y avance en limón (7,55%).

FRUTA DE PEPITA (⇒): Sin variaciones en este sector.

HORTALIZAS: Comportamiento dispar en el mercado hortícola, destacando la subida del fresón (17,01%) y del pimiento verde italiano y la bajada en tomate liso (-16,05%), alcachofa (-6,73%) y patata (-5,17%).

VACUNO (⇒): Leve subida en las canales de añejo (0,82%), sin movimientos significativos en las canales de ternera (0,36%). Apenas registra cambios el conjunto del bovino de vida (0,35%).

CORDERO (⇒): Práctica repetición de precios en el mercado de las canales de cordero, propio de esta época del año es la estabilidad.

PORCINO (▲): Ligero ascenso en el cerdo cebado de capa blanca (0,63%). Esta semana el lechón de base 20 kg registra otra subida en su cotización (3,15%).

POLLOS (▼): Retroceso en los precios de las canales de pollo (-3,06%).

HUEVOS (▲): Continúa la tendencia alcista de las cotizaciones de los huevos de ambos gramajes (7,03% la Clase M y 6,52% la Clase L).

CONEJO (⇒): Repunte de los precios del conejo vivo de granja (1,13%).

| PRODUCTOS AGRARIOS (especificaciones) | | Semana 9 27/02-4/03 2012 | Semana 10 05-11/03 2012 | Variación semanal euros | Variación semanal % |
|--|--|--------------------------------|-------------------------------|-------------------------------|---------------------------|
| AGRICOLAS | | | | | |
| (1) | Trigo blando panificable (€t) | 245,34 | 245,55 | 0,21 | 0,09 |
| (1) | Cebada pienso (€t) | 219,02 | 220,84 | 1,82 | 0,83 |
| (1) | Maíz grano (€t) | 216,47 | 217,22 | 0,75 | 0,35 |
| (4) | Arroz cáscara (€t) | 282,78 | 282,78 | 0,00 | 0,00 |
| (1) | Alfalfa (€t) | 175,94 | 176,41 | 0,47 | 0,27 |
| (2) | Vino blanco sin indicación geográfica (€/hgdo) | 2,89 | 3,02 | 0,13 | 4,50 |
| (2) | Vino tinto sin indicación geográfica (€/hgdo, 12p. color) | 3,17 | 3,37 | 0,20 | 6,31 |
| (3) | Aceite de oliva virgen de 0,8 a 2º (€/100 kg) | 166,26 | 167,27 | 1,01 | 0,61 |
| (3) | Aceite de oliva lampante, más de 2º (€/100 kg) | 152,24 | 152,27 | 0,03 | 0,02 |
| (3) | Aceite de orujo crudo (€/100 kg) | 74,08 | 73,93 | -0,15 | -0,20 |
| (3) | Aceite girasol refinado (€/100 kg) | 100,75 | 100,90 | 0,15 | 0,15 |
| (4) | Limón (€/100 kg) | 13,24 | 14,24 | 1,00 | 7,55 |
| (4) | Naranja (€/100kg) | 18,90 | 17,58 | -1,32 | -6,99 |
| (4) | Manzana Golden (€/100 kg) | 32,95 | 32,95 | 0,00 | 0,00 |
| (4) | Pera Blanquilla (€/100kg) | 45,13 | 45,13 | 0,00 | 0,00 |
| (4) | Acelga (€/100kg) | 58,96 | 56,61 | -2,35 | -3,99 |
| (4) | Alcachofa(€/100kg) | 95,61 | 89,18 | -6,43 | -6,73 |
| (4) | Coliflor (€/100 kg) | 41,19 | 40,59 | -0,59 | -1,44 |
| (4) | Cebolla (€/100kg) | 6,50 | 6,75 | 0,25 | 3,85 |
| (4) | Fresón(€/100kg) | 147,00 | 172,00 | 25,00 | 17,01 |
| (4) | Judía verde tipo plana (€/100 kg) | 302,23 | 300,90 | -1,33 | -0,44 |
| (4) | Lechuga Romana (€/100 ud) | 48,08 | 48,19 | 0,11 | 0,24 |
| (4) | Pimiento verde tipo italiano (€/100 kg) | 89,31 | 101,38 | 12,07 | 13,51 |
| (4) | Tomate liso (€/100 kg) | 57,49 | 48,26 | -9,23 | -16,05 |
| (4) | Patata (€/100 kg) | 14,79 | 14,03 | -0,76 | -5,17 |
| GANADEROS | | | | | |
| (5) | Ternera, conjunto clases (€/100 kg canal) | 384,66 | 386,06 | 1,40 | 0,36 |
| (5) | Añojo, buena conformación (€/100 kg canal) | 378,70 | 381,79 | 3,09 | 0,82 |
| (5) | Bovino vivo, conjunto categorías (€/100 kg vivo) | 203,43 | 204,14 | 0,71 | 0,35 |
| (5) | Corderos 9-19 kilos (€/100 kg canal) | 552,56 | 553,05 | 0,49 | 0,09 |
| (5) | Corderos 12-16 kilos (€/100 kg canal) | 522,24 | 522,92 | 0,68 | 0,13 |
| (5) | Porcino 60-55% magro (€/100 kg canal) | 167,43 | 168,56 | 1,13 | 0,67 |
| (5) | Porcino 50-55% magro (€/100 kg canal) | 166,05 | 167,13 | 1,08 | 0,65 |
| (5) | Porcino <50% magro (€/100 kg canal) | 163,44 | 164,37 | 0,93 | 0,57 |
| (5) | Lechón 20 kg (€/unidad) | 45,41 | 46,84 | 1,43 | 3,15 |
| (6) | Pollo, media de canales del 83% y 65% rdto. (€/100 kg canal) | 185,89 | 180,21 | -5,68 | -3,06 |
| (7) | Huevos - Clase L (€/docena) | 1,38 | 1,47 | 0,09 | 6,52 |
| (7) | Huevos - Clase M (€/docena) | 1,28 | 1,37 | 0,09 | 7,03 |
| (8) | Conejo 1,8-2,2 kilo,vivo (€/100 kg) | 191,40 | 193,56 | 2,16 | 1,13 |

Posición comercial: (1) Entrada industria ; (2) Salida bodega; (3) Salida almazara; (4) Granel; s/árbol, finca,almacén agricultor,alhóndiga,lonja; (5) Entrada matadero; (6) Salida muelle matadero; (7) Salida muelle centro de embalaje; (8) Salida granja; (9) Precio pagado al ganadero

PRECIOS MEDIOS NACIONALES

■ antepenúltima campaña
■ penúltima campaña
■ campaña actual

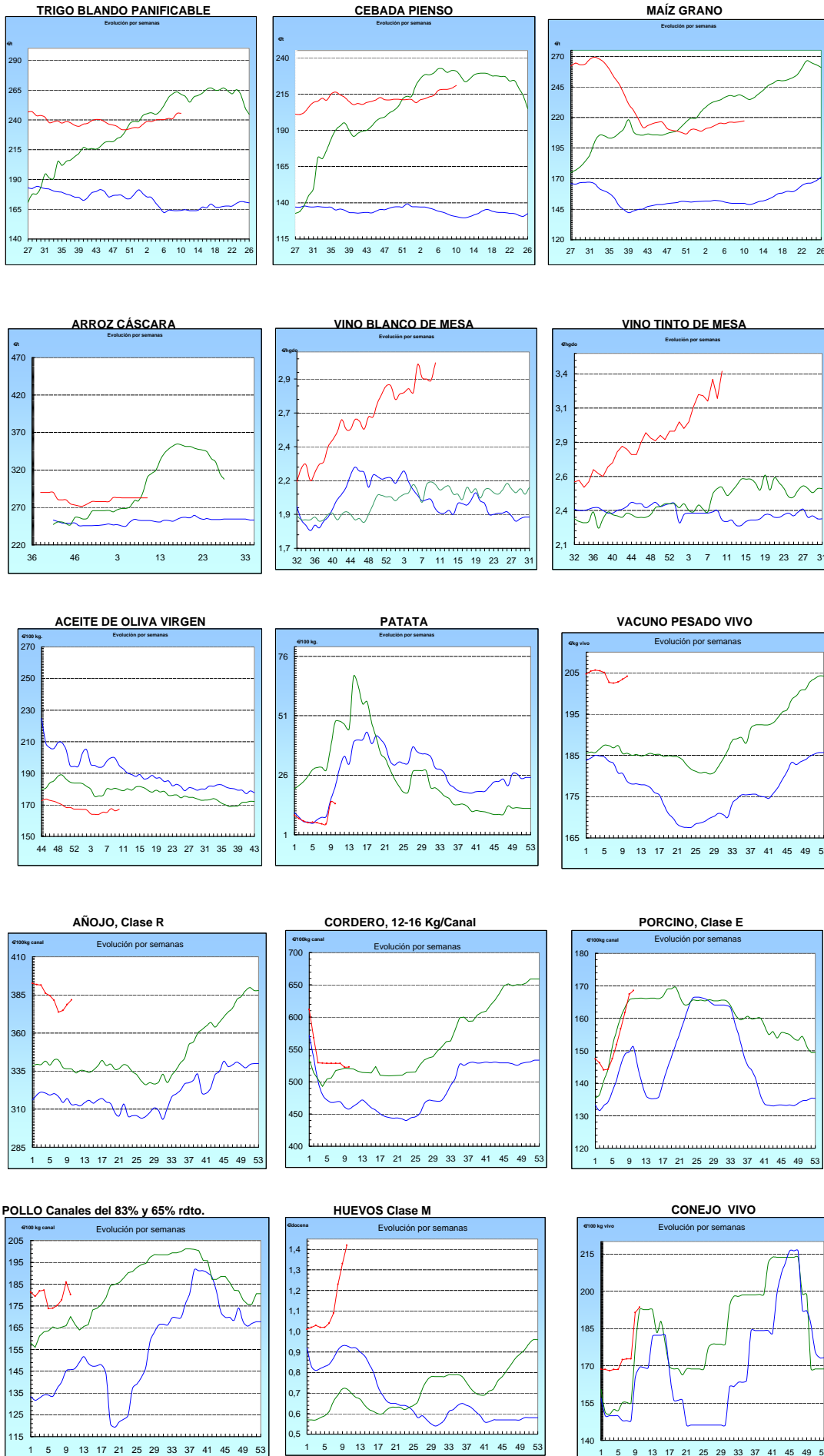

| |
|---|
| I-2 PRECIOS EN MERCADOS REPRESENTATIVOS - CEREALES |
|---|

Precios en €/T.

Trigos Rgto. CE 1784/03

Precios de comercio al por mayor. Mercancía nacional y/o importada, sobre vehículo en posición almacén

| PRODUCTO | MERCADO REPRESENTATIVO | Semana 27/02-4/03 2012 | Semana 5-11/03 2012 | Variación |
|--------------------------|------------------------|------------------------|---------------------|-----------|
| TRIGO BLANDO PANIFICABLE | Alava | 218,00 | 218,00 | 0,00 |
| | Albacete | 218,00 | 221,20 | 3,20 |
| | Avila | 216,00 | 216,00 | 0,00 |
| | Barcelona | 228,00 | 230,00 | 2,00 |
| | Burgos | 214,51 | 216,17 | 1,66 |
| | Cadiz | 240,00 | 243,00 | 3,00 |
| | Cantabria | 225,00 | 225,00 | 0,00 |
| | Córdoba | 232,00 | 232,00 | 0,00 |
| | Cuenca | 218,00 | 221,00 | 3,00 |
| | Gerona | 228,00 | 230,00 | 2,00 |
| | Huesca | 217,00 | 218,00 | 1,00 |
| | León | 220,00 | 220,00 | 0,00 |
| | Orense | 227,00 | 227,00 | 0,00 |
| | Palencia | 211,60 | 214,20 | 2,60 |
| | Rioja | 218,00 | 218,00 | 0,00 |
| | Salamanca | 215,60 | 215,60 | 0,00 |
| | Sevilla | 237,80 | 239,80 | 2,00 |
| | Soria | 216,77 | 216,85 | 0,08 |
| | Tarragona | 221,00 | 221,00 | 0,00 |
| | Teruel | 225,00 | 225,00 | 0,00 |
| Valencia | 228,00 | 230,00 | 2,00 | |
| Valladolid | 217,30 | 217,40 | 0,10 | |
| Zamora | 216,90 | 217,00 | 0,10 | |
| Zaragoza | 225,00 | 225,00 | 0,00 | |
| TRIGO DURO | Burgos | 250,00 | 250,00 | 0,00 |
| | Córdoba | 264,00 | 264,00 | 0,00 |
| | Sevilla | 268,80 | 268,80 | 0,00 |
| | Zamora | 281,00 | 281,00 | 0,00 |
| | Zaragoza | 270,00 | 260,00 | -10,00 |

I-2 PRECIOS EN MERCADOS REPRESENTATIVOS - CEREALES

Precios en €/T.
Cebada Rto. CE 1784/03

Precios de comercio al por mayor. Mercancía nacional y/o importada, sobre vehículo en posición almacén

| PRODUCTO | MERCADO REPRESENTATIVO | Semana 27/02-4/03 2012 | Semana 5-11/03 2012 | Variación |
|---------------|------------------------|------------------------|---------------------|-----------|
| CEBADA PIENSO | Alava | 210,00 | 210,00 | 0,00 |
| | Albacete | 212,30 | 212,30 | 0,00 |
| | Avila | 211,00 | 212,00 | 1,00 |
| | Barcelona | 225,00 | 225,00 | 0,00 |
| | Burgos | 209,87 | 210,08 | 0,21 |
| | Cantabria | 217,00 | 220,00 | 3,00 |
| | Ciudad Real | 214,60 | 215,40 | 0,80 |
| | Coruña | 220,00 | 220,00 | 0,00 |
| | Gerona | 225,00 | 225,00 | 0,00 |
| | Granada | 220,00 | 200,00 | -20,00 |
| | Guadalajara | 210,40 | 210,40 | 0,00 |
| | Huesca | 211,20 | 212,00 | 0,80 |
| | Leon | 218,00 | 218,00 | 0,00 |
| | Lerida | 217,00 | 218,00 | 1,00 |
| | Murcia | 221,00 | 223,00 | 2,00 |
| | Navarra | 216,00 | 216,00 | 0,00 |
| | Orense | 220,00 | 220,00 | 0,00 |
| | Palencia | 208,20 | 209,00 | 0,80 |
| | Rioja | 210,00 | 210,00 | 0,00 |
| | Salamanca | 209,90 | 210,70 | 0,80 |
| | Segovia | 208,20 | 208,20 | 0,00 |
| | Sevilla | 226,70 | 226,70 | 0,00 |
| | Soria | 208,90 | 209,22 | 0,32 |
| | Tarragona | 220,00 | 220,00 | 0,00 |
| | Teruel | 205,00 | 208,00 | 3,00 |
| | Toledo | 215,50 | 215,50 | 0,00 |
| Valladolid | 209,50 | 210,30 | 0,80 | |
| Zaragoza | 208,00 | 208,00 | 0,00 | |
| CEBADA MALTA | Burgos | 228,00 | 230,00 | 2,00 |
| | Guadalajara | 239,00 | 239,00 | 0,00 |
| | Huesca | 225,00 | 225,00 | 0,00 |
| | Navarra | 222,00 | 230,00 | 8,00 |
| | Palencia | 228,00 | 230,00 | 2,00 |
| | Segovia | 249,00 | 249,00 | 0,00 |

| |
|---|
| I-2 PRECIOS EN MERCADOS REPRESENTATIVOS - CEREALES |
|---|

Precios en €/T.
 Maíz Rgto. CE 1784/03
 Arroz cáscara Rgto. CE 1785/03

Maíz grano, precios de comercio al por mayor. Mercancía nacional y/o importada, sobre vehículo en almacén
 Arroz cáscara precios a salida almacén agricultor

| PRODUCTO | MERCADO REPRESENTATIVO | Semana 27/02-4/03 2012 | Semana 5-11/03 2012 | Variación |
|--------------------|--------------------------------|------------------------|---------------------|-----------|
| MAIZ-GRANO | Albacete | 220,00 | 220,00 | 0,00 |
| | Asturias | 228,00 | 228,00 | 0,00 |
| | Avila | 218,00 | 219,00 | 1,00 |
| | Badajoz | 219,00 | 219,00 | 0,00 |
| | Barcelona | 224,00 | 225,00 | 1,00 |
| | Coruña | 226,00 | 226,00 | 0,00 |
| | Gerona | 224,00 | 225,00 | 1,00 |
| | Huesca | 217,40 | 218,20 | 0,80 |
| | León | 220,00 | 220,00 | 0,00 |
| | Lérida | 224,00 | 224,00 | 0,00 |
| | Madrid | 222,00 | 225,00 | 3,00 |
| | Murcia | 218,00 | 220,00 | 2,00 |
| | Navarra | 220,00 | 220,00 | 0,00 |
| | Pontevedra | 226,00 | 226,00 | 0,00 |
| | Rioja | 223,00 | 223,00 | 0,00 |
| | Salamanca | 217,00 | 217,80 | 0,80 |
| | Sevilla | 214,00 | 214,00 | 0,00 |
| | Tarragona | 223,00 | 223,00 | 0,00 |
| | Teruel | 215,00 | 218,00 | 3,00 |
| | Valencia | 230,00 | 230,00 | 0,00 |
| Valladolid | 220,40 | 220,50 | 0,10 | |
| Zaragoza | 218,00 | 220,00 | 2,00 | |
| ARROZ CASCARA | Sevilla Índica (Largo) | 263,25 | 263,25 | 0,00 |
| | Japónica (Redondo) | 272,00 | 272,00 | 0,00 |
| | Valencia Japónica (Redondo) | 325,00 | 325,00 | 0,00 |
| | Badajoz Índica (Largo) | 271,50 | 271,50 | 0,00 |
| ARROZ BLANCO EXTRA | Tarragona | 610,00 | 610,00 | 0,00 |
| | Valencia | 547,50 | 540,00 | -7,50 |

**I-3 PRECIOS EN MERCADOS REPRESENTATIVOS
VINOS BLANCO Y TINTO SIN INDICACION GEOGRAFICA
Reglamentos C.E 479/2008 y 436/2009**

**En €/hgdo, salida bodega, a granel, pago al contado sin I.V.A.
Precio de vino tinto referido al producto de 12 puntos de color**

| PRODUCTO | MERCADO REPRESENTATIVO | Semana 20-26/02 2012 | Semana 27/02-4/03 2012 | Variación € |
|--------------------|-------------------------------|-----------------------------|-------------------------------|--------------------|
| VINO BLANCO | Albacete | 3,28 | 3,59 | 0,31 |
| | Badajoz | 3,48 | 3,96 | 0,48 |
| | Ciudad Real | 3,00 | 3,09 | 0,09 |
| | Cuenca | 2,40 | 2,40 | 0,00 |
| | Huelva | 1,90 | 1,90 | 0,00 |
| | Toledo | 2,49 | 2,40 | -0,09 |
| VINO TINTO | Albacete | 3,50 | 3,92 | 0,42 |
| | Ciudad Real | 3,33 | 3,72 | 0,39 |
| | Cuenca | 2,98 | 2,98 | 0,00 |
| | Madrid | 3,40 | 3,40 | 0,00 |
| | Murcia | 2,31 | 2,79 | 0,48 |
| | Toledo | 3,22 | 2,90 | -0,32 |
| | Valencia | 2,93 | 3,22 | 0,29 |

I-4 PRECIOS EN MERCADOS REPRESENTATIVOS DE ACEITES

Aceites. Precios sobre almazara, en €/100 kg, sin I.V.A.Rgtos C.E. 865/04 y 826/08

Semilla de girasol. Precios en centros de demanda, en €/100 kg, sin I.V.A. Rgto C.E.E. 3405/93

| PRODUCTO Y ESPECIFICACIONES | MERCADO REPRESENTATIVO | Semana 27/02-4/03 2012 | Semana 5-11/03 2012 | Variación € |
|---|---------------------------|------------------------------|---------------------------|----------------|
| ACEITE DE OLIVA VIRGEN EXTRA Menos de 0,8° | Badajoz | 180,30 | 180,30 | 0,00 |
| | Ciudad Real | 181,00 | 181,00 | 0,00 |
| | Córdoba | 186,31 | 188,18 | 1,87 |
| | Granada | 180,00 | 183,00 | 3,00 |
| | Jaén | 175,80 | 177,73 | 1,93 |
| | Málaga | 188,00 | 182,00 | -6,00 |
| | Sevilla | 194,50 | 194,50 | 0,00 |
| | Tarragona Toledo | 180,30 180,00 | 180,30 180,00 | 0,00 0,00 |
| ACEITE DE OLIVA VIRGEN De 0,8° a 2° | Badajoz | 165,30 | 165,30 | 0,00 |
| | Córdoba | 165,23 | 165,14 | -0,09 |
| | Granada | 165,00 | 165,00 | 0,00 |
| | Jaén | 166,78 | 168,28 | 1,50 |
| | Sevilla | 166,43 | 169,50 | 3,07 |
| | Tarragona | 168,28 | 168,28 | 0,00 |
| | Toledo | 166,00 | 166,00 | 0,00 |
| ACEITE DE OLIVA LAMPANTE Más de 2° | Córdoba | 152,86 | 153,25 | 0,39 |
| | Granada | 150,00 | 150,00 | 0,00 |
| | Jaén | 151,76 | 151,76 | 0,00 |
| | Málaga | 157,00 | 155,00 | -2,00 |
| | Sevilla | 153,75 | 153,75 | 0,00 |
| | Tarragona | 153,26 | 153,26 | 0,00 |
| | Badajoz | 151,80 | 151,80 | 0,00 |
| ACEITE DE OLIVA REFINADO | Córdoba | 165,27 | 164,91 | -0,36 |
| | Jaén | 165,28 | 165,28 | 0,00 |
| | Sevilla | 166,00 | 166,00 | 0,00 |
| | Tarragona | 165,28 | 165,28 | 0,00 |
| ACEITE DE ORUJO CRUDO | Córdoba | 73,79 | 73,36 | -0,43 |
| | Jaén | 73,32 | 73,32 | 0,00 |
| | Tarragona | 75,13 | 75,13 | 0,00 |
| ACEITE DE ORUJO REFINADO | Córdoba | 108,40 | 107,72 | -0,68 |
| | Jaén | 108,18 | 108,18 | 0,00 |
| | Tarragona | 108,18 | 108,18 | 0,00 |
| ACEITE DE GIRASOL CRUDO | Córdoba | 93,50 | 93,50 | 0,00 |
| ACEITE DE GIRASOL REFINADO | Córdoba | 101,50 | 101,45 | -0,05 |
| | Sevilla | 99,25 | 99,25 | 0,00 |
| | Tarragona | 101,50 | 102,00 | 0,50 |
| SEMILLA DE GIRASOL | Andalucía | 43,85 | 43,85 | 0,00 |
| | Centro-Norte | 39,49 | 39,66 | 0,17 |

I-5 PRECIOS EN MERCADOS REPRESENTATIVOS - FRUTAS Y HORTALIZAS

PRECIOS DE PRODUCTOS NACIONALES

Mercados representativos de producción

Rgts. CE 1234/2007 y 543/2011

En €/100 kg, a salida agrupación de productores, envasado, sin I.V.A, incluyendo el precio del envase.

CITRICOS

| PRODUCTO | MERCADO | VARIEDAD O TIPO | CAT. | CALIBRE mm. | DIA/MES | | | | |
|-----------|-----------|--------------------|------|----------------|---------|-------|-------|-------|--------|
| | | | | | 5/3 | 6/3 | 7/3 | 8/3 | 9/3 |
| LIMON | Alicante | Fino | I | 1-3 | 42,05 | 41,50 | 42,00 | 40,34 | 40,80 |
| | Málaga | Fino | I | 1-3 | 45,51 | 46,36 | 44,67 | 45,58 | 46,21 |
| | Murcia | Fino | I | 1-3 | 42,96 | 40,95 | 42,96 | 42,82 | 42,96 |
| MANDARINA | Castellón | Nadorcott | I | 1X2 | 105,91 | - | 90,00 | 97,40 | 103,61 |
| | Castellón | Ortanique | I | 1X2 | 64,96 | 70,39 | 72,73 | 60,00 | 55,86 |
| | Valencia | Ortanique | I | 1X2 | 52,40 | - | 52,40 | 52,40 | 52,40 |
| NARANJA | Sevilla | Salustiana | I | 2-4 | 34,48 | 34,48 | 34,48 | 34,48 | 34,48 |
| | Sevilla | Navel Powell | I | 2-4 | 37,93 | 37,93 | 37,93 | 37,93 | 37,93 |
| | Valencia | Navelate | I | 2-4 | - | 37,53 | 41,00 | 40,38 | 35,67 |
| | Valencia | Lane Late | I | 2-4 | 37,00 | 40,00 | 39,35 | - | - |

FRUTAS DE PEPITA

| PRODUCTO | MERCADO | VARIEDAD O TIPO | CAT. | CALIBRE mm. | DIA/MES | | | | |
|----------|----------------|--------------------|------|----------------|---------|-------|-------|-------|-------|
| | | | | | 5/3 | 6/3 | 7/3 | 8/3 | 9/3 |
| MANZANA | Girona | Golden Delicious | I | 70-80 | 54,66 | 54,66 | 54,66 | 54,66 | 54,66 |
| | Girona | Gala | I | 70-80 | 64,29 | 64,29 | 64,29 | 64,29 | 64,29 |
| | Girona | Fuji | I | 70-80 | 67,72 | 67,72 | 67,72 | 67,72 | 67,72 |
| | Girona | Red Delicious | I | 70-80 | 65,53 | 65,53 | 65,53 | 65,53 | 65,53 |
| | Girona | Granny Smith | I | 70-80 | 63,19 | 63,19 | 63,19 | 63,19 | 63,19 |
| | Lleida | Golden Delicious | I | 70-80 | 48,68 | 48,76 | 51,26 | 51,22 | 51,03 |
| | Lleida | Gala | I | 70-80 | 59,00 | 59,00 | 59,00 | 59,00 | 59,00 |
| | Lleida | Fuji | I | 70-80 | 53,00 | 58,00 | 28,00 | 58,00 | 57,00 |
| | Lleida | Red Chief | I | 70-80 | 52,58 | 53,17 | 54,00 | 51,87 | 50,85 |
| | Zaragoza | Golden Delicious | I | 70-80 | - | 52,77 | 52,00 | 51,55 | 48,13 |
| | Zaragoza | Gala | I | 70-80 | - | - | 60,33 | 62,85 | 62,85 |
| | Zaragoza | Fuji | I | 70-80 | - | 61,81 | - | 59,67 | 58,51 |
| | Zaragoza | Red Chief | I | 70-80 | - | - | - | - | 55,60 |
| | Zaragoza | Grupo Reineta | I | 80y+ | - | 64,34 | 59,87 | 63,78 | 60,94 |
| Zaragoza | Verde Doncella | I | 80y+ | - | - | 63,13 | 68,25 | 70,74 | |
| PERA | Lleida | Blanquilla | I | 55-60 | 61,18 | 58,00 | 57,97 | 56,87 | 58,39 |
| | Lleida | Conferencia | I | 60-65 | 50,47 | 50,00 | 50,00 | 49,47 | 50,28 |
| | Lleida | Alejandrina | I | 65-70 | 45,00 | 46,00 | 47,00 | 47,00 | 47,00 |
| | Lleida | Devoe | I | 60-65 | - | - | - | - | 48,00 |
| | Lleida | Flor de Invierno | I | 70-75 | - | 36,00 | - | 34,00 | - |
| | Zaragoza | Blanquilla | I | 55-60 | - | 59,38 | 58,50 | - | 60,44 |
| | Zaragoza | Conferencia | I | 60-65 | - | 53,18 | 56,44 | 55,90 | 55,60 |

FRUTAS DE HUESO

| PRODUCTO | MERCADO | VARIEDAD O TIPO | CAT. | CALIBRE mm. | DIA/MES | | | | |
|----------|---------|--------------------|------|----------------|---------|--------|--------|--------|--------|
| | | | | | 5/3 | 6/3 | 7/3 | 8/3 | 9/3 |
| AGUACATE | Granada | Hass | I | 16-20 | 186,42 | 186,42 | 186,42 | 186,42 | 186,42 |

| |
|--|
| I-5 PRECIOS EN MERCADOS REPRESENTATIVOS - FRUTAS Y HORTALIZAS |
|--|

PRECIOS DE PRODUCTOS NACIONALES

Mercados representativos de producción

Rgtos. CE 1234/2007 y 543/2011

En €100 kg, a salida agrupación de productores, envasado, sin I.V.A, incluyendo el precio del envase.

HORTALIZAS

| PRODUCTO | MERCADO | VARIEDAD O TIPO | CAT. | CALIBRE mm. | DIA/MES | | | | |
|-------------|----------|----------------------------------|------|----------------|---------|--------|--------|--------|--------|
| | | | | | 5/3 | 6/3 | 7/3 | 8/3 | 9/3 |
| AJO | Córdoba | Morado | I | 50-80 | 250,00 | 250,00 | 250,00 | 250,00 | 250,00 |
| | Cuenca | Blanco | I | 50-80 | 169,95 | 169,95 | 169,95 | 169,95 | 169,95 |
| | Cuenca | Morado | I | 50-80 | 210,40 | 210,40 | 210,40 | 210,40 | 210,40 |
| BERENJENA | Almería | Alargada | I | 40y+ | 34,97 | 37,91 | 33,99 | 37,91 | 32,03 |
| CALABACIN | Almería | - | I | 14-21 | 56,86 | 54,25 | 59,48 | 61,44 | 66,01 |
| CEBOLLA | Albacete | Amarilla | I | - | 8,00 | 8,00 | 8,00 | 8,00 | 8,00 |
| CHAMPIÑON | La Rioja | Cerrado | I | 30-65 | 144,51 | 142,02 | 141,63 | 144,39 | 142,67 |
| COLIFLOR | La Rioja | Coronada | I | - | 15,91 | 15,91 | 15,91 | 15,91 | 15,91 |
| FRESA | Huelva | - | I | - | 202,27 | 196,46 | 191,18 | 191,14 | 193,52 |
| JUDIA VERDE | Almería | Plana | I | - | 309,48 | 280,39 | 272,83 | 285,62 | 282,35 |
| LECHUGA | Almería | Iceberg | I | 400g,y+ | 133,84 | - | 120,44 | - | - |
| | Murcia | Iceberg | I | 400g,y+ | 123,00 | 123,00 | 123,00 | 123,00 | 123,00 |
| PEPINO | Almería | Rugoso | I | - | 87,22 | 90,56 | 95,56 | 96,67 | 104,44 |
| PIMIENTO | Almería | Verde Alargado | I | 40y+ | 121,00 | - | 118,00 | - | - |
| | Almería | Cuadrado verde | I | 70y+ | 120,00 | 121,82 | 119,00 | 114,55 | 114,00 |
| | Almería | Cuadrado color (rojo y amarillo) | I | 70y+ | 156,00 | - | 128,89 | - | - |
| TOMATE | Almería | Racimo | I | - | 90,00 | 86,00 | 86,00 | 75,00 | 85,00 |
| | Almería | Redondo | I | 57-100 | 71,90 | 68,93 | 63,31 | 52,21 | 62,08 |
| | Almería | Cereza | I | - | 192,00 | 182,00 | - | 165,00 | 177,00 |
| | Canarias | Redondo | I | 57-100 | 82,21 | 82,21 | 82,21 | 82,21 | 82,21 |
| | Murcia | Redondo | I | 57-100 | 93,94 | 93,94 | 93,94 | 93,94 | 93,94 |
| ZANAHORIA | Cádiz | - | I | - | 60,00 | 60,00 | 60,00 | 60,00 | 60,00 |

| |
|---|
| I-6 PRECIOS EN MERCADOS REPRESENTATIVOS VACUNO Y OVINO |
|---|

A) BOVINO

**1.- PRECIO MEDIO NACIONAL (Euro/100 kg Canal) DE CANALES DE BOVINO PESADO
SEGÚN MODELO COMUNITARIO DE CLASIFICACIÓN R(CE) Nº 1249/2008.**

| CATEGORÍA | CLASE DE CONFORMACIÓN Y DE ESTADO DE ENGRASAMIENTO | Semana 27/02-04/03 2012 | Semana 05-11/03 2012 | Variación |
|--|--|-------------------------------|----------------------------|-----------|
| Categoría A: Canales de machos jóvenes sin castrar de más de un año y menos de dos años | Muy buena y poco cubierta (U-2) | 406,44 | 407,03 | 0,59 |
| | Muy buena y cubierta (U-3) | 403,51 | 405,60 | 2,09 |
| | Precio medio ponderado Categoría U | 404,59 | 406,13 | 1,54 |
| | Buena y poco cubierta (R-2) | 383,65 | 386,92 | 3,27 |
| | Buena y cubierta (R-3) | 375,79 | 378,79 | 3,00 |
| | Precio medio ponderado Categoría R | 378,70 | 381,79 | 3,10 |
| Categoría D: Canales de hembras que hayan parido | Mediocre y poco cubierta (P-2) | 213,49 | 209,72 | -3,77 |
| | Mediocre y cubierta (P-3) | 191,00 | 194,00 | 3,00 |
| | Precio medio ponderado Categoría P | 198,42 | 199,19 | 0,77 |
| | Buena y cubierta (R-3) | 247,75 | 240,26 | -7,49 |
| | Buena y grasa (R-4) | 298,16 | 301,71 | 3,55 |
| | Precio medio ponderado Categoría R | 260,35 | 255,62 | -4,73 |
| Categoría E: Canales de otras hembras | Menos buena y poco cubierta (O-2) | 252,05 | 245,35 | -6,71 |
| | Menos buena y cubierta (O-3) | 249,22 | 240,69 | -8,53 |
| | Menos buena y grasa (O-4) | 230,74 | 234,66 | 3,93 |
| | Precio medio ponderado Categoría O | 244,87 | 239,87 | -5,00 |
| | Muy buena y poco cubierta (U-2) | 410,26 | 408,09 | -2,17 |
| | Muy buena y cubierta (U-3) | 418,61 | 423,88 | 5,27 |
| Categoría E: Canales de otras hembras | Precio medio ponderado Categoría U | 414,27 | 415,67 | 1,40 |
| | Buena y poco cubierta (R-2) | 384,11 | 385,80 | 1,69 |
| | Buena y cubierta (R-3) | 400,57 | 398,79 | -1,78 |
| | Buena y grasa (R-4) | 364,59 | 359,69 | -4,90 |
| | Precio medio ponderado Categoría R | 388,80 | 388,65 | -0,16 |
| | Menos buena y poco cubierta (O-2) | 305,86 | 310,08 | 4,22 |
| Categoría E: Canales de otras hembras | Menos buena y cubierta (O-3) | 343,07 | 352,28 | 9,21 |
| | Menos buena y grasa (O-4) | 305,51 | 305,00 | -0,51 |
| Categoría E: Canales de otras hembras | Precio medio ponderado Categoría O | 321,47 | 327,60 | 6,13 |

I-6 PRECIOS EN MERCADOS REPRESENTATIVOS VACUNO Y OVINO**2.-PRECIO MEDIO NACIONAL DEL BOVINO (Euro/100 kg)**

| BOVINO VIVO | Semana 27/02-04/03 2012 | Semana 05-11/03 2012 | Variación |
|--------------------------------------|--|-------------------------------------|------------------|
| Machos hasta 480 Kg. vivo | 224,11 | 225,84 | 1,73 |
| Machos de más de 480 kg. vivo | 211,66 | 212,73 | 1,07 |
| Hembras que hayan parido | 108,94 | 109,50 | 0,56 |
| Otras hembras de hasta 380 Kg. vivo | 229,78 | 229,71 | -0,08 |
| Otras hembras de más de 380 Kg. vivo | 223,37 | 223,14 | -0,23 |

3.-PRECIO MEDIO NACIONAL DE OTROS ANIMALES DE LA ESPECIE BOVINA (R(CE) N° 2273/2002).

| OTROS BOVINOS | Semana 27/02-04/03 2012 | Semana 05-11/03 2012 | Variación |
|--|--|-------------------------------------|------------------|
| Terneros de ocho días a cuatro semanas | | | |
| tipo frisón/país | 140,56 | 143,06 | 2,50 |
| tipo cruzado | 320,11 | 322,61 | 2,50 |
| <i>Media ponderada nacional (Euro/Cabeza)</i> | 230,34 | 232,84 | 2,50 |
| Bovinos ligeros comprendidos entre seis y doce meses | | | |
| tipo frisón/país | 193,38 | 194,84 | 1,46 |
| tipo cruzado | 263,44 | 264,89 | 1,46 |
| <i>Media ponderada nacional (Euro/100 kg Vivo)</i> | 238,92 | 240,37 | 1,46 |

B) CORDEROS**1.-PRECIOS MEDIOS NACIONALES DE CANALES DE OVINO FRESCAS O REFRIGERADAS R(CE) N° 315/2002
. Euro/100 Kg Canal**

| CORDEROS I y II | Semana 27/02-04/03 2012 | Semana 05-11/03 2012 | Variación |
|----------------------------------|--|-------------------------------------|------------------|
| Corderos I (12 a 13 kg/canal) | 562,34 | 563,07 | 0,73 |
| Corderos II (13,1 a 16 kg/canal) | 482,15 | 482,77 | 0,62 |
| <i>Media ponderada</i> | 522,24 | 522,92 | 0,68 |

2.-PRECIOS MEDIOS DE CANALES DE OVINO FRESCAS O REFRIGERADAS EN LOS MERCADOS NACIONALES REPRESENTATIVOS PARA LA C.E.

| MERCADO REPRESENTATIVO Cordero 9-19 kg | Semana 27/02-04/03 2012 | Semana 05-11/03 2012 | Variación |
|---|--|-------------------------------------|------------------|
| Barcelona | 558,79 | 556,46 | -2,32 |
| Madrid | 583,66 | 583,66 | 0,00 |
| Valencia | 654,68 | 647,95 | -6,73 |
| Albacete | 572,70 | 573,70 | 1,00 |
| Extremadura | 561,52 | 562,53 | 1,01 |
| Medina del Campo | 483,33 | 484,33 | 1,00 |
| Talavera de la Reina | 613,77 | 613,77 | 0,00 |
| Zaragoza | 579,76 | 580,63 | 0,86 |
| <i>Media ponderada nacional</i> | 552,56 | 553,05 | 0,50 |

PRECIOS EN MERCADOS REPRESENTATIVOS - PRODUCTOS GANADEROS**D) - PORCINO**

CLASIFICACIÓN EUROPEA (CE) Nº 1249/2008.

Euro/100 kg Canal

| MERCADO REPRESENTATIVO | Clase E | | | Clase U | | | Cat. II | | |
|---------------------------------------|-------------------------|----------------------|-------------|-------------------------|----------------------|-------------|-------------------------|----------------------|-------------|
| | Semana 27/02-04/03 2012 | Semana 05-11/03 2012 | Variación | Semana 27/02-04/03 2012 | Semana 05-11/03 2012 | Variación | Semana 27/02-04/03 2012 | Semana 05-11/03 2012 | Variación |
| LONJAS | | | | | | | | | |
| Ebro | 163,32 | 166,20 | 2,89 | 161,97 | 164,79 | 2,82 | 160,69 | 163,25 | 2,56 |
| Mercalleida | 165,38 | 165,43 | 0,04 | 164,02 | 164,02 | 0,00 | 162,48 | 162,48 | 0,00 |
| Segovia | 168,91 | 171,59 | 2,68 | 167,52 | 170,13 | 2,62 | 168,83 | 168,83 | 0,00 |
| Silleda | 169,67 | 169,67 | 0,00 | 168,27 | 168,23 | -0,04 | -- | -- | -- |
| Conjunto de Lonjas Media Ponderada | 166,06 | 167,02 | 0,96 | 164,69 | 165,60 | 0,91 | 163,66 | 163,99 | 0,33 |
| MATADEROS Media Ponderada | 168,81 | 170,11 | 1,30 | 167,41 | 168,66 | 1,25 | 163,22 | 164,74 | 1,52 |
| Media Nacional | 167,43 | 168,56 | 1,13 | 166,05 | 167,13 | 1,08 | 163,44 | 164,37 | 0,93 |

PRECIOS EN MERCADOS REPRESENTATIVOS - PRODUCTOS GANADEROS - PORCINO.**E) - PORCINO PRECOZ
LECHONES, OTRAS CALIDADES.****Euro/100 Kg vivo**

| LECHONES | Semana 27/02-04/03 2012 | Semana 05-11/03 2012 | Variación |
|----------------------------|--|-------------------------------------|------------------|
| Normal.Base 20kg de peso. | 227,05 | 234,21 | 7,16 |
| Segovia.Base 20kg de peso. | 260,00 | 260,00 | 0,00 |
| Lleida.Base 20kg de peso. | 232,50 | 232,50 | 0,00 |
| CERDOS CEBADOS | | | |
| Categoría U | 127,86 | 128,69 | 0,83 |
| Cerdas de Desvieje | | | |
| Cerdas de Desvieje | 68,58 | 69,24 | 0,66 |

F) -TRONCO IBÉRICO**Euro/100 kg Vivo**

| LECHONES | Semana 27/02- 04/03 2012 | Semana 05-11/03 2012 | Variación |
|--------------------------------------|---|-------------------------------------|------------------|
| Base 23 Kg. | 189,18 | 183,86 | -5,32 |
| DESVIEJE | | | |
| Reproductores de desvieje | 78,39 | 78,39 | 0,00 |
| CEBADOS | | | |
| Marranillos, de 35 a 60 Kg. | 133,30 | 133,30 | 0,00 |
| Primales, de 60 a 100 Kg. | -- | -- | -- |
| Cerdos cebados de pienso (extensivo) | 133,63 | 134,42 | 0,79 |
| Cerdos cebados de bellota | 178,00 | 178,00 | 0,00 |

I
S C



GOBIERNO
DE ESPAÑA

MINISTERIO
DE AGRICULTURA, ALIMENTACIÓN
Y MEDIO AMBIENTE