



13 de junio 2012

Índice:

1. Precios Medios Nacionales, comentarios y gráficos

2. Precios en Mercados Representativos UE

- 2.1 Cereales
- 2.2 Vinos de mesa
- 2.3 Aceites y Semillas
- 2.4 Frutas y Hortalizas
- 2.5 Vacuno
- 2.6 Ovino
- 2.7 Porcino



GOBIERNO
DE ESPAÑA

MINISTERIO
DE AGRICULTURA, ALIMENTACIÓN
Y MEDIO AMBIENTE

SECRETARÍA GENERAL TÉCNICA

Subdirección General de Estadística

sgestadi@magrama.es

<http://www.magrama.gob.es/es/estadistica/temas/default.aspx>

Publicación elaborada por la
Secretaría General Técnica
Subdirección General de Estadística



MINISTERIO DE AGRICULTURA, ALIMENTACIÓN Y MEDIO AMBIENTE

Edita

© Ministerio de Agricultura, Alimentación y Medio Ambiente
Secretaría General Técnica
Centro de Publicaciones
Catálogo de Publicaciones de la Administración General del Estado:
<http://publicacionesoficiales.boe.es/>

N.I..P.O.: 280-12-019-0

Se permite la utilización, copia o reproducción de los datos de este Boletín siempre que se cite expresamente su procedencia

CEREALES: Subida del trigo blando panificable (1,50%), maíz grano (0,56%) y arroz cáscara (3,83%); descenso de la cebada pienso (-1,50%).

VINO DE MESA (▲): Importante subida del vino de mesa, vino blanco (4,39%) y vino tinto (2,49%).

ACEITES VEGETALES (=): ligero descenso del aceite de oliva virgen (-0,18%), lampante (-0,33%) y subida del aceite refinado de girasol (0,23%).

CITRICOS (▲): Firmeza en la cotización del limón (6,22%).

FRUTA DE HUESO (▼): Retroceden, como es habitual por estas fechas, los precios de la fruta de hueso, en especial el melocotón (-13,4%).

HORTALIZAS (▲): Buen comportamiento del sector hortícola, con importantes avances en judía verde plana (64,44%), melón Piel de Sapo (36,00%) y sandía con pepitas (26,32%). Baja de manera acusada la patata (-28,16%).

VACUNO (=): Precios estables en el mercado de las canales de añojo y ternera. Tampoco anota variaciones el conjunto del bovino de vida.

CORDERO (▲): Subida en las canales de cordero, que afecta principalmente al lechal (cordero 12-16 kg, 1,27% y cordero 9-19 kg, 0,61%).

PORCINO (▲): Nueva semana de revalorizaciones en los precios del porcino de engorde (1,70% de media), debido a la poca disponibilidad de animales en granjas. Sin cambios significativos en la cotización del lechón de base 20 kg, (0,47%).

POLLOS (=): Práctica repetición en los precios de las canales de pollo de referencia.

HUEVOS (▲): Ligeras subidas en las cotizaciones de los huevos de ambos gramajes, más acusada en los de menor gramaje (Clase M, 1,79%) que en los de mayor (Clase L, 0,81%).

CONEJO (=): Desde la última de abril no se registran variaciones en la cotización del conejo vivo de granja.

PRODUCTOS AGRARIOS (especificaciones)		Semana 22 28/05-03/06 2012	Semana 23 04-10/06 2012	Variación semanal euros	Variación semanal %
AGRICOLAS					
(1)	Trigo blando panificable (€/t)	242,15	245,78	3,63	1,50
(1)	Cebada pienso (€/t)	225,96	222,50	-3,46	-1,53
(1)	Maíz grano (€/t)	226,07	227,34	1,27	0,56
(4)	Arroz cáscara (€/t)	288,71	299,78	11,07	3,83
(1)	Alfalfa (€/t)	183,70	183,31	-0,39	-0,21
(2)	Vino blanco sin indicación geográfica (€/hgdo)	3,19	3,33	0,14	4,39
(2)	Vino tinto sin indicación geográfica (€/hgdo, 12p. color)	3,62	3,71	0,09	2,49
(3)	Aceite de oliva virgen de 0,8 a 2º (€/100 kg)	166,86	166,56	-0,30	-0,18
(3)	Aceite de oliva lampante, más de 2º (€/100 kg)	156,83	156,32	-0,51	-0,33
(3)	Aceite de orujo crudo (€/100 kg)	77,51	77,51	0,00	0,00
(3)	Aceite girasol refinado (€/100 kg)	106,47	106,71	0,24	0,23
(4)	Limón (€/100 kg)	28,30	30,06	1,76	6,22
(4)	Albaricoque (€/100 kg)	80,00	75,00	-5,00	-6,25
(4)	Melocotón (€/100 kg)	86,32	74,98	-11,34	-13,14
(4)	Judía verde tipo plana (€/100 kg)	105,14	172,90	67,76	64,44
(4)	Lechuga Romana (€/100 kg)	29,16	32,64	3,49	11,95
(4)	Melón Piel de Sapo (€/100 kg)	33,00	44,88	11,88	36,00
(4)	Pimiento verde tipo italiano (€/100 kg)	35,42	39,61	4,19	11,84
(4)	Sandía con pepitas (€/100 kg)	22,00	27,79	5,79	26,32
(4)	Tomate liso (€/100 kg)	33,30	38,08	4,78	14,36
(4)	Patata (€/100 kg)	27,97	20,09	-7,88	-28,16
GANADEROS					
(5)	Ternera, conjunto clases (€/100 kg canal)	367,84	367,62	-0,22	-0,06
(5)	Añojo, buena conformación (€/100 kg canal)	366,84	365,57	-1,27	-0,35
(5)	Bovino vivo, conjunto categorías (€/100 kg vivo)	195,16	195,02	-0,14	-0,07
(5)	Corderos 9-19 kilos (€/100 kg canal)	525,88	529,11	3,23	0,61
(5)	Corderos 12-16 kilos (€/100 kg canal)	499,26	505,62	6,36	1,27
(5)	Porcino 60-55% magro (€/100 kg canal)	175,21	178,36	3,15	1,80
(5)	Porcino 50-55% magro (€/100 kg canal)	173,74	176,47	2,73	1,57
(5)	Porcino <50% magro (€/100 kg canal)	171,06	174,03	2,97	1,74
(5)	Lechón 20 kg (€/unidad)	42,12	42,32	0,20	0,47
(6)	Pollo, media de canales del 83% y 65% rdto. (€/100 kg canal)	182,50	182,85	0,35	0,19
(7)	Huevos - Clase L (€/docena)	1,23	1,24	0,01	0,81
(7)	Huevos - Clase M (€/docena)	1,12	1,14	0,02	1,79
(8)	Conejo 1,8-2,2 kilo, vivo (€/100 kg)	178,53	178,53	0,00	0,00

Posición comercial: (1) Entrada industria ; (2) Salida bodega; (3) Salida almazara; (4) Granel; s/árbol, finca,almacén agricultor,alhóndiga,lonja;

(5) Entrada matadero; (6) Salida muelle matadero; (7) Salida muelle centro de embalaje; (8) Salida granja; (9) Precio pagado al ganadero

PORCINO: REVISIÓN DE LAS SERIES DE PORCINO SEUROP Y LECHONES DESDE ENERO DE 2012 (semana 12 - ISC del 28 marzo 2012)

PRECIOS MEDIOS NACIONALES

■ antepenúltima campaña
■ penúltima campaña
■ campaña actual

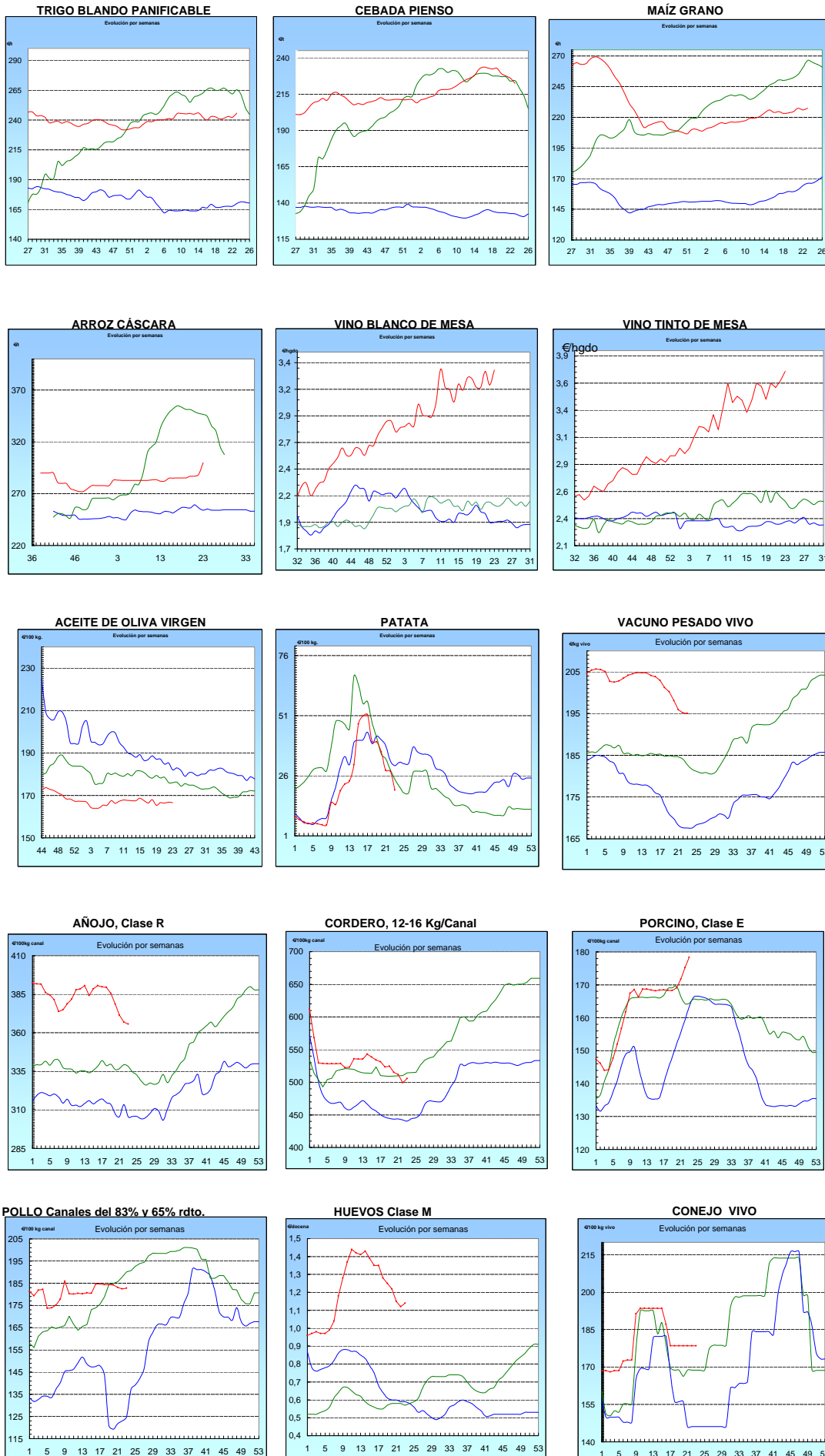

I-2 PRECIOS EN MERCADOS REPRESENTATIVOS - CEREALES

Precios en €/T.
Trigos Rgto. CE 1784/03

Precios de comercio al por mayor. Mercancía nacional y/o importada, sobre vehículo en posición almacén

PRODUCTO	MERCADO REPRESENTATIVO	Semana 28/05-3/06 2012	Semana 04-10/06 2012	Variación
TRIGO BLANDO PANIFICABLE	Alava	224,00	220,00	-4,00
	Albacete	225,00	225,00	0,00
	Avila	218,00	217,00	-1,00
	Barcelona	234,00	230,00	-4,00
	Burgos	222,73	222,40	-0,33
	Cadiz	240,00	239,00	-1,00
	Cantabria	225,00	226,00	1,00
	Córdoba	240,00	234,00	-6,00
	Cuenca	225,00	225,00	0,00
	Gerona	234,00	230,00	-4,00
	Huesca	228,00	225,00	-3,00
	León	225,00	220,00	-5,00
	Orense	232,00	232,00	0,00
	Palencia	218,80	218,40	-0,40
	Rioja	225,00	220,00	-5,00
	Salamanca	218,80	217,60	-1,20
	Sevilla	239,20	238,20	-1,00
	Soria	222,80	219,40	-3,40
	Tarragona	228,00	223,00	-5,00
	Teruel	235,00	232,00	-3,00
Valencia	234,00	232,00	-2,00	
Valladolid	219,20	218,80	-0,40	
Zamora	220,40	218,40	-2,00	
Zaragoza	240,00	235,00	-5,00	
TRIGO DURO	Burgos	256,50	255,00	-1,50
	Córdoba	270,00	256,00	-14,00
	Zamora	264,00	262,00	-2,00
	Zaragoza	270,00	270,00	0,00

I-2 PRECIOS EN MERCADOS REPRESENTATIVOS - CEREALES

Precios en €/T.
Cebada Rto. CE 1784/03

Precios de comercio al por mayor. Mercancía nacional y/o importada, sobre vehículo en posición almacén

PRODUCTO	MERCADO REPRESENTATIVO	Semana 28/05-3/06 2012	Semana 04-10/06 2012	Variación
CEBADA PIENSO	Alava	218,00	212,00	-6,00
	Albacete	213,40	210,30	-3,10
	Avila	216,00	214,00	-2,00
	Barcelona	225,00	218,00	-7,00
	Burgos	218,24	217,91	-0,33
	Cantabria	216,00	216,00	0,00
	Ciudad Real	211,40	205,80	-5,60
	Coruña	232,00	230,00	-2,00
	Gerona	225,00	218,00	-7,00
	Granada	228,00	210,00	-18,00
	Guadalajara	211,60	208,40	-3,20
	Huesca	214,40	209,20	-5,20
	Leon	223,00	222,00	-1,00
	Lerida	218,00	209,00	-9,00
	Murcia	219,00	219,00	0,00
	Navarra	223,00	218,00	-5,00
	Orense	232,00	230,00	-2,00
	Palencia	214,00	213,40	-0,60
	Rioja	218,00	212,00	-6,00
	Salamanca	215,20	213,90	-1,30
	Segovia	210,00	209,40	-0,60
	Sevilla	224,00	200,50	-23,50
	Soria	216,76	210,16	-6,60
	Tarragona	225,00	209,00	-16,00
	Teruel	210,00	210,00	0,00
	Toledo	220,00	215,80	-4,20
Valladolid	213,80	213,30	-0,50	
Zaragoza	212,00	210,00	-2,00	
CEBADA MALTA	Burgos	245,00	245,00	0,00
	Guadalajara	234,00	230,00	-4,00
	Huesca	230,00	232,50	2,50
	Navarra	230,00	224,00	-6,00
	Palencia	245,00	245,00	0,00
	Segovia	244,00	240,00	-4,00

I-2 PRECIOS EN MERCADOS REPRESENTATIVOS - CEREALES

Precios en €/T.
 Maíz Rgto. CE 1784/03
 Arroz cáscara Rgto. CE 1785/03

Maíz grano, precios de comercio al por mayor. Mercancia nacional y/o importada, sobre vehículo en almacén
 Arroz cáscara precios a salida almacén agricultor

PRODUCTO	MERCADO REPRESENTATIVO	Semana 28/05-3/06 2012	Semana 04-10/06 2012	Variación
MAIZ-GRANO	Albacete	225,80	223,20	-2,60
	Asturias	231,00	230,00	-1,00
	Avila	230,00	230,00	0,00
	Badajoz	232,00	230,00	-2,00
	Barcelona	232,00	228,00	-4,00
	Coruña	232,00	230,00	-2,00
	Gerona	232,00	228,00	-4,00
	Huesca	228,00	224,00	-4,00
	León	230,00	229,00	-1,00
	Lérida	227,00	225,00	-2,00
	Madrid	222,00	222,00	0,00
	Murcia	224,00	224,00	0,00
	Navarra	232,00	229,00	-3,00
	Pontevedra	232,00	230,00	-2,00
	Rioja	235,00	232,00	-3,00
	Salamanca	228,50	228,20	-0,30
	Sevilla	223,00	220,00	-3,00
	Tarragona	226,00	222,00	-4,00
	Teruel	225,00	221,00	-4,00
	Valencia	238,00	234,00	-4,00
Valladolid	229,20	229,10	-0,10	
Zaragoza	225,00	220,00	-5,00	
ARROZ CASCARA	Valencia Japónica (Redondo)	320,00	320,00	0,00
ARROZ BLANCO EXTRA	Tarragona	610,00	610,00	0,00
	Valencia	540,00	545,00	5,00

**I-3 PRECIOS EN MERCADOS REPRESENTATIVOS
VINOS BLANCO Y TINTO SIN INDICACION GEOGRAFICA
Reglamentos C.E 479/2008 y 436/2009**

**En €/hgdo, salida bodega, a granel, pago al contado sin I.V.A.
Precio de vino tinto referido al producto de 12 puntos de color**

PRODUCTO	MERCADO REPRESENTATIVO	Semana 28/05-3/06 2012	Semana 4-10/06 2012	Variación €
VINO BLANCO	Albacete	3,98	4,03	0,05
	Badajoz	4,05	4,05	0,00
	Ciudad Real	2,94	3,49	0,55
	Cuenca	3,49	3,50	0,01
	Toledo	2,64	2,40	-0,24
VINO TINTO	Albacete	4,34	4,46	0,12
	Ciudad Real	3,33	3,85	0,52
	Cuenca	3,66	3,66	0,00
	Murcia	3,08	3,15	0,07
	Toledo	2,82	2,62	-0,20
	Valencia	3,77	3,75	-0,02

I-4 PRECIOS EN MERCADOS REPRESENTATIVOS DE ACEITES

Aceites. Precios sobre almazara, en €/100 kg, sin I.V.A.Rgtos C.E. 865/04 y 826/08

Semilla de girasol. Precios en centros de demanda, en €/100 kg, sin I.V.A. Rgto C.E.E. 3405/93

PRODUCTO Y ESPECIFICACIONES	MERCADO REPRESENTATIVO	Semana 28/05-3/06 2012	Semana 4-10/06 2012	Variación €
ACEITE DE OLIVA VIRGEN EXTRA Menos de 0,8°	Badajoz	177,30	177,30	0,00
	Ciudad Real	175,00	177,00	2,00
	Córdoba	175,16	179,04	3,88
	Granada	177,91	177,75	-0,16
	Jaén	175,70	177,27	1,57
	Málaga	176,80	179,20	2,40
	Sevilla	187,66	186,04	-1,63
	Tarragona Toledo	180,30 176,00	180,30 178,00	0,00 2,00
ACEITE DE OLIVA VIRGEN De 0,8° a 2°	Badajoz	171,30	171,30	0,00
	Córdoba	165,81	163,75	-2,06
	Granada	164,00	166,00	2,00
	Jaén	167,26	167,34	0,08
	Sevilla	170,10	170,10	0,00
	Tarragona	168,28	168,28	0,00
	Toledo	167,00	167,00	0,00
ACEITE DE OLIVA LAMPANTE Más de 2°	Córdoba	159,21	159,26	0,05
	Granada	150,00	150,00	0,00
	Jaén	157,78	156,34	-1,44
	Málaga	159,70	159,10	-0,60
	Sevilla	157,34	157,75	0,41
	Tarragona	153,26	153,26	0,00
	Badajoz	159,30	159,30	0,00
ACEITE DE OLIVA REFINADO	Córdoba	168,20	168,20	0,00
	Jaén	169,75	169,75	0,00
	Sevilla	162,00	162,00	0,00
	Tarragona	168,28	168,28	0,00
ACEITE DE ORUJO CRUDO	Córdoba	77,20	77,20	0,00
	Jaén	77,20	77,20	0,00
	Tarragona	78,13	78,13	0,00
ACEITE DE ORUJO REFINADO	Córdoba	111,00	111,00	0,00
	Jaén	109,50	109,50	0,00
	Tarragona	109,38	109,38	0,00
ACEITE DE GIRASOL REFINADO	Córdoba	105,75	106,50	0,75
	Sevilla	105,18	105,15	-0,02
	Tarragona	108,50	108,50	0,00

I-5 PRECIOS EN MERCADOS REPRESENTATIVOS - FRUTAS Y HORTALIZAS
PRECIOS DE PRODUCTOS NACIONALES

Mercados representativos de producción

Rgts. CE 1234/2007 y 543/2011

En €/100 kg, a salida agrupación de productores, envasado, sin I.V.A, incluyendo el precio del envase.

CITRICOS

PRODUCTO	MERCADO	VARIEDAD O TIPO	CAT.	CALIBRE mm.	DIA/MES				
					4/6	5/6	6/6	7/6	8/6
LIMON	Alicante	Verna	I	3-4	54,35	50,09	50,61	57,71	60,43
	Málaga	Verna	I	3-4	57,47	55,00	50,00	52,00	55,00
	Murcia	Conjunto variedades	I	3-4	66,05	67,68	65,94	67,56	64,38

FRUTAS DE PEPITA

PRODUCTO	MERCADO	VARIEDAD O TIPO	CAT.	CALIBRE mm.	DIA/MES				
					4/6	5/6	6/6	7/6	8/6
MANZANA	Girona	Golden Delicious	I	70-80	52,44	52,44	52,44	52,44	52,44
	Girona	Red Delicious	I	70-80	56,61	56,61	56,61	56,61	56,61
	Girona	Granny Smith	I	70-80	64,92	64,92	64,92	64,92	64,92
	Lleida	Golden Delicious	I	70-80	48,39	46,94	47,21	48,40	49,11
	Zaragoza	Golden Delicious	I	70-80	46,01	44,40	48,95	-	44,09
	Zaragoza	Grupo Reineta	I	85y+	-	58,69	62,05	62,61	62,05
PERA	Lleida	Conferencia	I	60-65	54,08	55,79	55,33	54,67	57,07
	Zaragoza	Blanquilla	I	55-60	61,55	-	58,50	-	60,85
	Zaragoza	Conferencia	I	60-65	57,53	57,53	51,16	-	-

FRUTAS DE HUESO

PRODUCTO	MERCADO	VARIEDAD O TIPO	CAT.	CALIBRE mm.	DIA/MES				
					4/6	5/6	6/6	7/6	8/6
ALBARICOQUE	Murcia	Búlida	I	45-50	98,00	98,00	98,00	98,00	98,00
CEREZA	Zaragoza	Conjunto variedades	I	22y+	230,73	247,11	257,47	271,00	273,39
CIRUELA	Murcia	Red Beauty	I	40y+	140,00	140,00	140,00	140,00	140,00
MELOCOTÓN	Murcia	Pulpa amarilla	I	A/B	110,00	110,00	110,00	110,00	110,00
	Murcia	Paraguayo	I	A/B	200,00	200,00	200,00	200,00	200,00
NECTARINA	Murcia	Pulpa amarilla	I	A/B	160,00	160,00	160,00	160,00	160,00

I-5 PRECIOS EN MERCADOS REPRESENTATIVOS - FRUTAS Y HORTALIZAS

PRECIOS DE PRODUCTOS NACIONALES

Mercados representativos de producción

Rgtos. CE 1234/2007 y 543/2011

En €100 kg, a salida agrupación de productores, envasado, sin I.V.A, incluyendo el precio del envase.

HORTALIZAS

PRODUCTO	MERCADO	VARIEDAD O TIPO	CAT.	CALIBRE mm.	DIA/MES				
					4/6	5/6	6/6	7/6	8/6
AJO	Córdoba	Morado	I	50-80	250,00	250,00	250,00	250,00	250,00
	Cuenca	Blanco	I	50-80	188,76	188,76	188,76	188,76	188,76
	Cuenca	Morado	I	50-80	210,27	210,27	210,27	210,27	210,27
BERENJENA	Almería	Alargada	I	40y+	30,16	-	27,21	24,94	28,76
CALABACIN	Almería	-	I	14-21	32,22	31,67	31,67	31,67	31,11
CHAMPIÑON	La Rioja	Cerrado	I	30-65	133,71	134,58	134,12	136,89	135,36
COLIFLOR	La Rioja	Coronada	I	16-20	31,81	31,81	31,81	31,81	31,81
ESPARRAGO	Navarra	Blanco	I	16 y +	256,00	256,00	256,00	256,00	256,00
JUDIA VERDE	Almería	Plana	I	-	157,14	133,33	137,25	145,71	164,09
LECHUGA	Murcia	Iceberg	I	400g.y+	50,00	50,00	50,00	50,00	50,00
MELON	Almería	Piel de Sapo	I	-	-	52,00	47,06	44,29	48,57
	Murcia	Amarillo	I	-	80,00	80,00	80,00	80,00	80,00
	Murcia	Galia	I	800-1.250 gr	73,00	73,00	73,00	73,00	73,00
PEPINO	Almería	Rugoso	I	-	-	-	26,11	25,00	-
PIMIENTO	Murcia	Cuadrado color (rojo y amarillo)	I	70y+	151,04	151,04	151,04	151,04	151,04
	Murcia	Cuadrado verde	I	70y+	95,04	95,04	95,04	95,04	95,04
SANDIA	Almería	Con pepitas	I	-	23,00	23,00	23,00	23,00	23,00
TOMATE	Almería	Redondo	I	57-100	-	42,79	36,51	39,70	40,90
	Almería	Racimo	I	M/MM/G/GG	-	47,00	40,00	39,00	41,00
	Almería	Asurcado	I	M/G/GG	-	156,00	-	154,44	-
	Murcia	Redondo	I	57-100	55,46	55,46	55,46	55,46	55,46
ZANAHORIA	Cádiz	-	I	-	47,06	47,06	47,06	47,06	47,06

I-6 PRECIOS EN MERCADOS REPRESENTATIVOS VACUNO Y OVINO

A) BOVINO

**1.- PRECIO MEDIO NACIONAL (Euro/100 kg Canal) DE CANALES DE BOVINO PESADO
SEGÚN MODELO COMUNITARIO DE CLASIFICACIÓN R(CE) Nº 1249/2008.**

CATEGORÍA	CLASE DE CONFORMACIÓN Y DE ESTADO DE ENGRASAMIENTO	Semana 28/05-03/06 2012	Semana 04-10/06 2012	Variación
Categoría A: Canales de machos jóvenes sin castrar de más de un año y menos de dos años	Muy buena y poco cubierta (U-2)	387,39	387,32	-0,06
	Muy buena y cubierta (U-3)	382,15	379,68	-2,47
	Precio medio ponderado Categoría U	384,09	382,51	-1,58
	Buena y poco cubierta (R-2)	365,01	367,09	2,08
	Buena y cubierta (R-3)	367,91	364,67	-3,24
	Precio medio ponderado Categoría R	366,84	365,57	-1,27
Categoría D: Canales de hembras que hayan parido	Mediocre y poco cubierta (P-2)	220,86	211,76	-9,10
	Mediocre y cubierta (P-3)	183,89	183,89	0,00
	Precio medio ponderado Categoría P	196,09	193,08	-3,00
	Buena y cubierta (R-3)	248,67	246,85	-1,82
	Buena y grasa (R-4)	306,57	309,10	2,53
	Precio medio ponderado Categoría R	263,14	262,41	-0,74
Categoría E: Canales de otras hembras	Muy buena y poco cubierta (U-2)	385,96	384,78	-1,19
	Muy buena y cubierta (U-3)	392,52	391,76	-0,76
	Precio medio ponderado Categoría U	389,11	388,13	-0,98
	Buena y poco cubierta (R-2)	370,17	377,68	7,51
	Buena y cubierta (R-3)	376,44	371,58	-4,86
	Buena y grasa (R-4)	349,11	346,75	-2,36
Categoría E: Canales de otras hembras	Precio medio ponderado Categoría R	370,87	372,89	2,02
	Menos buena y poco cubierta (O-2)	324,33	333,14	8,81
	Menos buena y cubierta (O-3)	341,22	345,10	3,88
	Menos buena y grasa (O-4)	309,00	319,00	10,00
	Precio medio ponderado Categoría O	330,81	337,60	6,79

I-6 PRECIOS EN MERCADOS REPRESENTATIVOS VACUNO Y OVINO**2.-PRECIO MEDIO NACIONAL DEL BOVINO (Euro/100 kg)**

BOVINO VIVO	Semana 28/05-03/06 2012	Semana 04-10/06 2012	Variación
Machos hasta 480 Kg. vivo	220,52	220,38	-0,14
Machos de más de 480 kg. vivo	202,17	202,03	-0,13
Hembras que hayan parido	114,05	113,77	-0,28
Otras hembras de hasta 380 Kg. vivo	213,53	213,42	-0,12
Otras hembras de más de 380 Kg. vivo	203,13	202,93	-0,21

3.-PRECIO MEDIO NACIONAL DE OTROS ANIMALES DE LA ESPECIE BOVINA (R(CE) N° 2273/2002).

OTROS BOVINOS	Semana 28/05-03/06 2012	Semana 04-10/06 2012	Variación
Terneros de ocho días a cuatro semanas			
tipo frisón/país	147,00	148,50	1,50
tipo cruzado	348,75	350,00	1,25
<i>Media ponderada nacional (Euro/Cabeza)</i>	247,88	249,25	1,38
Bovinos ligeros comprendidos entre seis y doce meses			
tipo frisón/país	187,74	187,74	0,00
tipo cruzado	257,80	257,80	0,00
<i>Media ponderada nacional (Euro/100 kg Vivo)</i>	233,28	233,28	0,00

B) CORDEROS**1.-PRECIOS MEDIOS NACIONALES DE CANALES DE OVINO FRESCAS O REFRIGERADAS R(CE) N° 315/2002
. Euro/100 Kg Canal**

CORDEROS I y II	Semana 28/05-03/06 2012	Semana 04-10/06 2012	Variación
Corderos I (12 a 13 kg/canal)	541,77	547,06	5,28
Corderos II (13,1 a 16 kg/canal)	456,75	464,19	7,44
<i>Media ponderada</i>	499,26	505,62	6,36

2.-PRECIOS MEDIOS DE CANALES DE OVINO FRESCAS O REFRIGERADAS EN LOS MERCADOS NACIONALES REPRESENTATIVOS PARA LA C.E.

MERCADO REPRESENTATIVO Cordero 9-19 kg	Semana 28/05-03/06 2012	Semana 04-10/06 2012	Variación
Barcelona	457,65	465,25	7,60
Madrid	553,66	553,66	0,00
Valencia	635,98	635,90	-0,08
Albacete	508,30	508,30	0,00
Extremadura	496,76	471,57	-25,19
Medina del Campo	566,67	602,50	35,83
Talavera de la Reina	530,33	530,33	0,00
Zaragoza	515,77	516,48	0,71
<i>Media ponderada nacional</i>	525,88	529,11	3,22

PRECIOS EN MERCADOS REPRESENTATIVOS - PRODUCTOS GANADEROS

D) - PORCINO

CLASIFICACIÓN EUROPEA (CE) Nº 1249/2008.

Euro/100 kg Canal

MERCADO REPRESENTATIVO	Clase E			Clase U			Cat. II		
	Semana 28/05-03/06 2012	Semana 04-10/06 2012	Variación	Semana 28/05-03/06 2012	Semana 04-10/06 2012	Variación	Semana 28/05-03/06 2012	Semana 04-10/06 2012	Variación
LONJAS									
Ebro	171,75	175,88	4,13	170,30	174,02	3,72	168,76	172,48	3,72
Mercalleida	174,72	176,92	2,20	173,25	175,04	1,80	171,71	173,51	1,79
Segovia	178,17	181,20	3,03	176,67	179,28	2,61	177,98	180,59	2,61
Silleda	178,76	182,66	3,90	177,26	180,72	3,47	--	--	--
Conjunto de Lonjas Media Ponderada	175,26	177,94	2,69	173,78	176,06	2,28	172,72	174,95	2,23
MATADEROS Media Ponderada	175,17	178,77	3,60	173,70	176,88	3,18	169,39	173,12	3,73
Media Nacional	175,21	178,36	3,14	173,74	176,47	2,73	171,06	174,03	2,98

PORCINO: REVISIÓN DE LA SERIE DESDE ENERO 2012 (semana 12-ISC del 28 de marzo de 2012)

PRECIOS EN MERCADOS REPRESENTATIVOS - PRODUCTOS GANADEROS - PORCINO.**E) - PORCINO PRECOZ**
LECHONES, OTRAS CALIDADES.

Euro/100 Kg vivo

LECHONES	Semana 28/05-03/06 2012	Semana 04-10/06 2012	Variación
Normal.Base 20kg de peso.	210,58	211,58	1,00
Segovia.Base 20kg de peso.	225,00	225,00	0,00
Lleida.Base 20kg de peso.	182,50	185,00	2,50
CERDOS CEBADOS			
Categoría U	133,78	135,88	2,10
Cerdas de Desvieje			
Cerdas de Desvieje	71,77	71,92	0,15

PORCINO: REVISIÓN DE LAS SERIES DE LECHONES Y CERDAS DESDE ENERO 2012 (semana 12-ISC del 28 de marzo de 2012)

F) -TRONCO IBÉRICO

Euro/100 kg Vivo

LECHONES	Semana 28/05- 03/06 2012	Semana 04-10/06 2012	Variación
Base 23 Kg.	147,31	145,89	-1,41
DESVIEJE			
Reproductores de desvieje	78,39	78,39	0,00
CEBADOS			
Marranillos, de 35 a 60 Kg.	--	--	--
Primals, de 60 a 100 Kg.	--	--	--
Cerdos cebados de pienso (extensivo)	143,53	144,45	0,92
Cerdos cebados de bellota	--	--	--

I
S C



GOBIERNO
DE ESPAÑA

MINISTERIO
DE AGRICULTURA, ALIMENTACIÓN
Y MEDIO AMBIENTE