



11 de julio 2012

Índice:

1. Precios Medios Nacionales, comentarios y gráficos

2. Precios en Mercados Representativos UE

- 2.1 Cereales
- 2.2 Vinos de mesa
- 2.3 Aceites y Semillas
- 2.4 Frutas y Hortalizas
- 2.5 Vacuno
- 2.6 Ovino
- 2.7 Porcino



GOBIERNO
DE ESPAÑA

MINISTERIO
DE AGRICULTURA, ALIMENTACIÓN
Y MEDIO AMBIENTE

SECRETARÍA GENERAL TÉCNICA

Subdirección General de Estadística

sgestadi@magrama.es

<http://www.magrama.gob.es/es/estadistica/temas/default.aspx>

Publicación elaborada por la
Secretaría General Técnica
Subdirección General de Estadística



MINISTERIO DE AGRICULTURA, ALIMENTACIÓN Y MEDIO AMBIENTE

Edita

© Ministerio de Agricultura, Alimentación y Medio Ambiente
Secretaría General Técnica
Centro de Publicaciones
Catálogo de Publicaciones de la Administración General del Estado:
<http://publicacionesoficiales.boe.es/>

N.I..P.O.: 280-12-019-0

Se permite la utilización, copia o reproducción de los datos de este Boletín siempre que se cite expresamente su procedencia

CEREALES (▲): Subida de los cereales grano; trigo blando panificable (0,61%), cebada pienso (2,43%), maíz grano (2,50%) y arroz cáscara (0,63%).

VINO DE MESA (▼): Importante descenso del vino de mesa; vino blanco (-6,98%) y vino tinto (-4,75%).

ACEITES VEGETALES (▲): Ligera subida de los aceites vegetales; oliva virgen (0,34%), lampante de oliva (0,86%) y refinado de girasol (0,28%).

FRUTA DE HUESO: Salvo los avances registrados en las cotizaciones de las variedades tardías de albaricoque (28,96%), retroceden el resto de frutas de verano, destacando la bajada de la cereza (-11,24%).

HORTALIZAS: Predomina las subidas de cotizaciones en este sector, con especial mención al tomate liso (36,77%), lechuga romana (20,96%) y melón Piel de Sapo (16,79%). Las depreciaciones más significativas se centran en judía verde plana (-25,58%) y sandía con pepitas (-21,69%). Se aprecia la patata (35,62%).

VACUNO (=): El comportamiento de las canales añojo inicia julio con repunte en sus precios (1,35%), y repetición en las terneras. Sin cambios en los precios del conjunto del bovino para vida.

CORDERO (▲): La primera semana del mes arranca con subidas de precios en el mercado de las canales de cordero (3,60% cordero 9-19 kg y 3,00% cordero 12-16 kg).

PORCINO (=): Continúa la estabilidad en los precios del cerdo cebado de capa blanca. Descenso en las cotizaciones del lechón de base 20 kg (-0,94%)

POLLOS (=): Leves variaciones a la baja en los precios de la canal de pollo (-0,32%).

HUEVOS (▼): Bajadas en las cotizaciones de los huevos de ambos gramajes (-1,55% Clase L, -1,72% Clase M).

CONEJO (▼): Ligero retroceso en el precio del conejo vivo de granja (-0,74%).

LECHE DE VACA: El precio de la leche de vaca en el mes de mayo fue 30,90 €/100 litros (Fuente FEAGA).

PRODUCTOS AGRARIOS (especificaciones)		Semana 26 25/06-01/07 2012	Semana 27 02-08/07 2012	Variación semanal euros	Variación semanal %
AGRICOLAS					
(1)	Trigo blando panificable (€/t)	242,71	244,20	1,49	0,61
(1)	Cebada pienso (€/t)	219,10	224,43	5,33	2,43
(1)	Maíz grano (€/t)	227,29	232,97	5,68	2,50
(4)	Arroz cáscara (€/t)	314,88	316,87	1,99	0,63
(1)	Alfalfa (€/t)	185,30	185,50	0,20	0,11
(2)	Vino blanco sin indicación geográfica (€/hgdo)	3,44	3,20	-0,24	-6,98
(2)	Vino tinto sin indicación geográfica (€/hgdo, 12p. color)	3,79	3,61	-0,18	-4,75
(3)	Aceite de oliva virgen de 0,8 a 2º (€/100 kg)	166,59	167,15	0,56	0,34
(3)	Aceite de oliva lampante, más de 2º (€/100 kg)	156,69	158,03	1,34	0,86
(3)	Aceite de orujo crudo (€/100 kg)	77,91	77,91	0,00	0,00
(3)	Aceite girasol refinado (€/100 kg)	104,31	104,60	0,29	0,28
(4)	Albaricoque (€/100 kg)	51,42	66,31	14,89	28,96
(4)	Cereza (€/100 kg)	182,69	162,16	-20,53	-11,24
(4)	Ciruela (€/100kg)	47,50	46,30	-1,20	-2,53
(4)	Melocotón (€/100 kg)	46,02	43,94	-2,08	-4,52
(4)	Judía verde tipo plana (€/100 kg)	158,40	117,88	-40,52	-25,58
(4)	Lechuga Romana (€/100 kg)	31,05	37,56	6,51	20,96
(4)	Melón Piel de Sapo (€/100 kg)	19,23	22,46	3,23	16,79
(4)	Pimiento verde tipo italiano (€/100 kg)	36,33	35,19	-1,14	-3,14
(4)	Sandía con pepitas (€/100 kg)	15,30	11,98	-3,32	-21,69
(4)	Tomate liso (€/100 kg)	43,14	59,00	15,86	36,77
(4)	Patata (€/100 kg)	20,39	27,65	7,26	35,62
GANADEROS					
(5)	Ternera, conjunto clases (€/100 kg canal)	369,31	369,31	0,00	0,00
(5)	Añojo, buena conformación (€/100 kg canal)	366,96	371,91	4,95	1,35
(5)	Bovino vivo, conjunto categorías (€/100 kg vivo)	197,18	197,12	-0,06	-0,03
(5)	Corderos 9-19 kilos (€/100 kg canal)	531,39	550,50	19,11	3,60
(5)	Corderos 12-16 kilos (€/100 kg canal)	507,23	522,46	15,23	3,00
(5)	Porcino 60-55% magro (€/100 kg canal)	179,18	179,12	-0,06	-0,03
(5)	Porcino 50-55% magro (€/100 kg canal)	177,68	177,64	-0,04	-0,02
(5)	Porcino <50% magro (€/100 kg canal)	175,14	175,09	-0,05	-0,03
(5)	Lechón 20 kg (€/unidad)	42,47	42,07	-0,40	-0,94
(6)	Pollo, media de canales del 83% y 65% rdt. (€/100 kg canal)	180,85	180,28	-0,57	-0,32
(7)	Huevos - Clase L (€/docena)	1,29	1,27	-0,02	-1,55
(7)	Huevos - Clase M (€/docena)	1,16	1,14	-0,02	-1,72
(8)	Conejo 1,8-2,2 kilo.vivo (€/100 kg)	178,53	177,20	-1,33	-0,74
(9)	Leche de vaca (€/100 litros): Fuente FEAGA			30,90	mayo 2012

Posición comercial: (1) Entrada industria ; (2) Salida bodega; (3) Salida almazara; (4) Granel; s/árbol, finca,almacén agricultor,alhóndiga,lonja;

(5) Entrada matadero; (6) Salida muelle matadero; (7) Salida muelle centro de embalaje; (8) Salida granja; (9) Precio pagado al ganadero

PORCINO: REVISIÓN DE LAS SERIES DE PORCINO SEUROP Y LECHONES DESDE ENERO DE 2012 (semana 12 - ISC del 28 marzo 2012)

PRECIOS MEDIOS NACIONALES

■ antepenúltima campaña
■ penúltima campaña
■ campaña actual

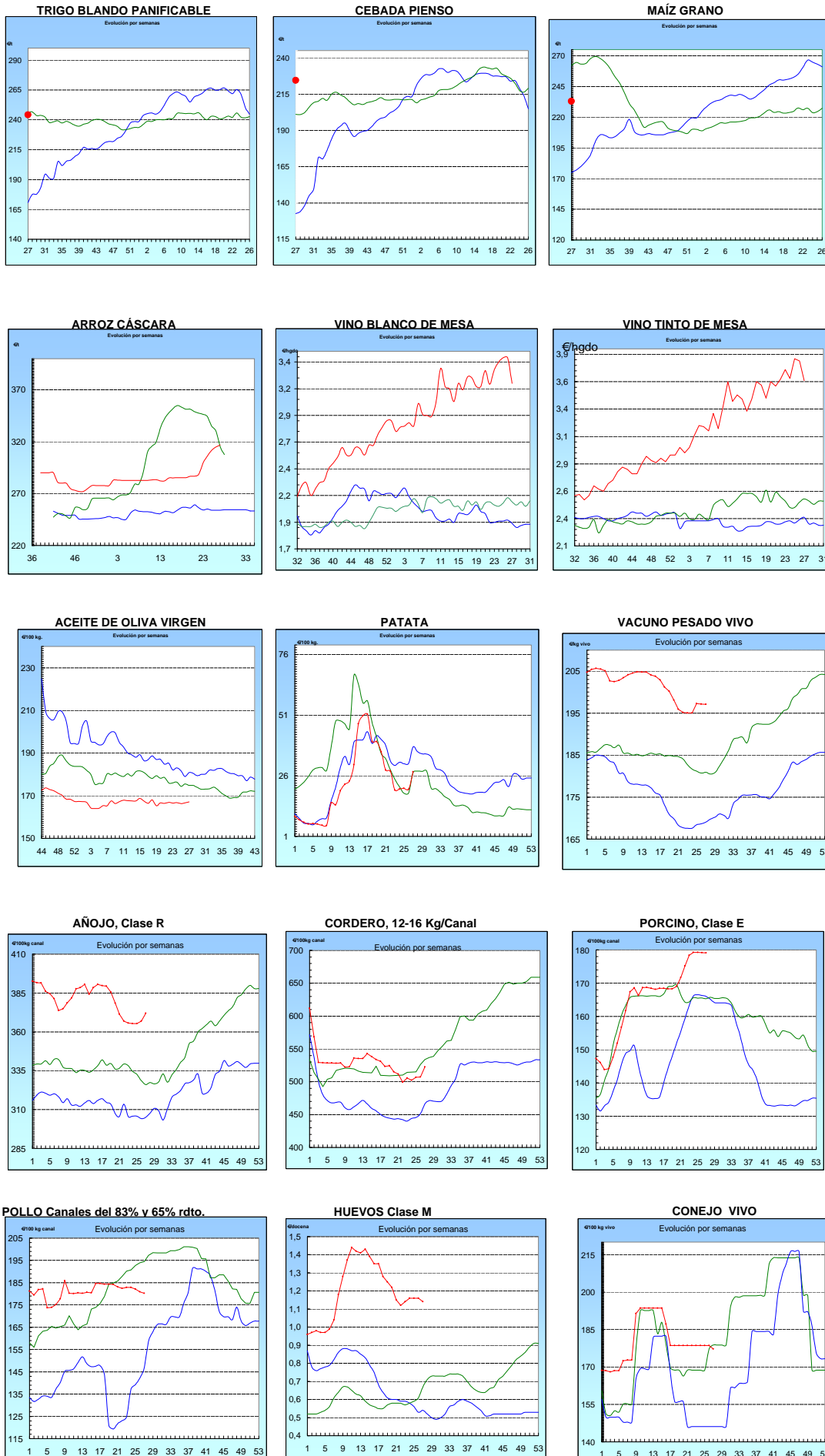

I-2 PRECIOS EN MERCADOS REPRESENTATIVOS - CEREALES

Precios en €/T.
Trigos Rgto. CE 1784/03

Precios de comercio al por mayor. Mercancía nacional y/o importada, sobre vehículo en posición almacén

PRODUCTO	MERCADO REPRESENTATIVO	Semana 25/06-1/07 2012	Semana 2-8/07 2012	Variación
TRIGO BLANDO PANIFICABLE	Alava	221,00	237,00	16,00
	Albacete	225,00	234,00	9,00
	Avila	214,00	221,00	7,00
	Barcelona	235,00	243,00	8,00
	Burgos	217,22	226,95	9,73
	Cadiz	236,00	240,00	4,00
	Cantabria	230,00	230,00	0,00
	Córdoba	222,00	246,00	24,00
	Cuenca	225,00	234,00	9,00
	Gerona	235,00	243,00	8,00
	Huesca	223,00	230,00	7,00
	León	222,00	235,00	13,00
	Orense	234,00	239,00	5,00
	Palencia	216,00	225,60	9,60
	Rioja	221,00	237,00	16,00
	Salamanca	214,40	220,00	5,60
	Sevilla	233,20	236,80	3,60
	Soria	219,03	234,02	14,99
	Tarragona	227,00	236,00	9,00
	Teruel	225,00	240,00	15,00
Valencia	226,00	240,00	14,00	
Valladolid	214,10	230,10	16,00	
Zamora	219,50	229,90	10,40	
Zaragoza	224,00	240,00	16,00	
TRIGO DURO	Burgos	247,00	248,50	1,50
	Córdoba	264,00	270,00	6,00
	Zamora	260,00	260,00	0,00
	Zaragoza	270,00	270,00	0,00

I-2 PRECIOS EN MERCADOS REPRESENTATIVOS - CEREALES

Precios en €/T.
Cebada Rto. CE 1784/03

Precios de comercio al por mayor. Mercancía nacional y/o importada, sobre vehículo en posición almacén

PRODUCTO	MERCADO REPRESENTATIVO	Semana 25/06-1/07 2012	Semana 2-8/07 2012	Variación
CEBADA PIENSO	Alava	213,00	220,00	7,00
	Albacete	206,80	222,00	15,20
	Avila	210,00	217,00	7,00
	Barcelona	220,00	227,00	7,00
	Burgos	212,20	218,27	6,07
	Cantabria	223,00	223,00	0,00
	Ciudad Real	207,30	215,30	8,00
	Coruña	224,00	235,00	11,00
	Gerona	220,00	227,00	7,00
	Granada	213,00	219,00	6,00
	Guadalajara	208,40	210,80	2,40
	Huesca	202,80	213,80	11,00
	Leon	214,00	225,00	11,00
	Lerida	216,00	220,00	4,00
	Murcia	216,00	234,00	18,00
	Navarra	213,00	220,00	7,00
	Orense	222,00	233,00	11,00
	Palencia	211,00	217,80	6,80
	Rioja	213,00	220,00	7,00
	Salamanca	209,70	215,30	5,60
	Segovia	207,80	216,20	8,40
	Sevilla	217,50	230,80	13,30
	Soria	208,20	219,00	10,80
	Tarragona	220,00	227,00	7,00
Teruel	207,00	215,00	8,00	
Toledo	211,20	216,80	5,60	
Valladolid	208,60	216,40	7,80	
Zaragoza	208,00	215,00	7,00	
CEBADA MALTA	Burgos	245,00	250,00	5,00
	Guadalajara	230,00	250,00	20,00
	Huesca	230,00	235,00	5,00
	Navarra	227,00	224,00	-3,00
	Palencia	245,00	250,00	5,00
	Segovia	240,00	260,00	20,00

I-2 PRECIOS EN MERCADOS REPRESENTATIVOS - CEREALES

Precios en €/T.
 Maíz Rgto. CE 1784/03
 Arroz cáscara Rgto. CE 1785/03

Maíz grano, precios de comercio al por mayor. Mercancia nacional y/o importada, sobre vehículo en almacén
 Arroz cáscara precios a salida almacén agricultor

PRODUCTO	MERCADO REPRESENTATIVO	Semana 25/06-1/07 2012	Semana 2-8/07 2012	Variación
MAIZ-GRANO	Albacete	227,10	233,50	6,40
	Asturias	230,00	238,00	8,00
	Avila	227,00	235,00	8,00
	Badajoz	225,00	231,00	6,00
	Barcelona	232,00	237,00	5,00
	Coruña	230,00	238,00	8,00
	Gerona	232,00	237,00	5,00
	Huesca	225,00	229,60	4,60
	León	230,00	238,00	8,00
	Lérida	226,00	240,00	14,00
	Madrid	228,00	240,00	12,00
	Murcia	222,00	237,00	15,00
	Navarra	223,00	238,00	15,00
	Pontevedra	230,00	238,00	8,00
	Rioja	228,00	245,00	17,00
	Salamanca	225,40	232,30	6,90
	Sevilla	230,00	235,20	5,20
	Tarragona	225,00	234,00	9,00
	Teruel	218,00	230,00	12,00
	Valencia	227,00	241,00	14,00
Valladolid	226,80	237,50	10,70	
Zaragoza	220,00	230,00	10,00	
ARROZ CASCARA	Valencia Japónica (Redondo)	320,00	320,00	0,00
ARROZ BLANCO EXTRA	Tarragona	580,00	580,00	0,00
	Valencia	545,00	545,00	0,00

**I-3 PRECIOS EN MERCADOS REPRESENTATIVOS
VINOS BLANCO Y TINTO SIN INDICACION GEOGRAFICA
Reglamentos C.E 479/2008 y 436/2009**

**En €/hgdo, salida bodega, a granel, pago al contado sin I.V.A.
Precio de vino tinto referido al producto de 12 puntos de color**

PRODUCTO	MERCADO REPRESENTATIVO	Semana 18-24/06 2012	Semana 25/06-1/07 2012	Variación €
VINO BLANCO	Albacete	4,17	3,74	-0,43
	Badajoz	4,05	4,05	0,00
	Ciudad Real	3,55	3,15	-0,40
	Cuenca	3,57	3,59	0,02
	Toledo	2,69	2,40	-0,29
VINO TINTO	Albacete	4,56	3,73	-0,83
	Ciudad Real	3,41	3,88	0,47
	Cuenca	3,90	3,81	-0,09
	Murcia	3,29	3,26	-0,04
	Toledo	3,14	2,82	-0,33
	Valencia	3,77	3,77	0,00

I-4 PRECIOS EN MERCADOS REPRESENTATIVOS DE ACEITES

Aceites. Precios sobre almazara, en €/100 kg, sin I.V.A.Rgtos C.E. 865/04 y 826/08

Semilla de girasol. Precios en centros de demanda, en €/100 kg, sin I.V.A. Rgto C.E.E. 3405/93

PRODUCTO Y ESPECIFICACIONES	MERCADO REPRESENTATIVO	Semana 25/06-1/07 2012	Semana 2-8/07 2012	Variación €
ACEITE DE OLIVA VIRGEN EXTRA Menos de 0,8°	Badajoz	177,30	177,30	0,00
	Ciudad Real	174,00	174,00	0,00
	Córdoba	175,98	175,19	-0,79
	Granada	180,00	180,00	0,00
	Jaén	176,36	176,85	0,49
	Málaga	176,00	176,00	0,00
	Sevilla	181,70	180,19	-1,51
	Tarragona	177,30	177,30	0,00
ACEITE DE OLIVA VIRGEN De 0,8° a 2°	Badajoz	171,30	168,30	-3,00
	Córdoba	166,00	166,41	0,41
	Granada	165,00	162,00	-3,00
	Jaén	166,70	167,85	1,15
	Sevilla	168,88	169,27	0,39
	Tarragona	168,28	168,28	0,00
	Toledo	164,00	164,00	0,00
ACEITE DE OLIVA LAMPANTE Más de 2°	Córdoba	158,39	161,65	3,26
	Granada	150,00	150,00	0,00
	Jaén	157,91	159,30	1,39
	Málaga	159,70	160,00	0,30
	Sevilla	157,83	157,80	-0,03
	Tarragona	153,26	153,26	0,00
	Badajoz	159,30	156,30	-3,00
ACEITE DE OLIVA REFINADO	Córdoba	167,38	167,38	0,00
	Jaén	168,90	168,90	0,00
	Sevilla	167,50	167,50	0,00
	Tarragona	168,28	168,28	0,00
ACEITE DE ORUJO CRUDO	Córdoba	78,40	78,40	0,00
	Jaén	77,20	77,20	0,00
	Tarragona	78,13	78,13	0,00
ACEITE DE ORUJO REFINADO	Córdoba	110,00	110,00	0,00
	Jaén	109,00	110,00	1,00
	Tarragona	109,38	109,38	0,00
ACEITE DE GIRASOL REFINADO	Córdoba	104,30	104,40	0,10
	Sevilla	104,65	104,40	-0,25
	Tarragona	104,00	105,00	1,00

I-5 PRECIOS EN MERCADOS REPRESENTATIVOS - FRUTAS Y HORTALIZAS
PRECIOS DE PRODUCTOS NACIONALES

Mercados representativos de producción

Rgts. CE 1234/2007 y 543/2011

En €/100 kg, a salida agrupación de productores, envasado, sin I.V.A, incluyendo el precio del envase.

CITRICOS

PRODUCTO	MERCADO	VARIEDAD O TIPO	CAT.	CALIBRE mm.	DIA/MES				
					2/7	3/7	4/7	5/7	6/7
LIMON	Alicante	Verna	I	3-4	68,58	65,00	66,70	69,74	68,00
	Murcia	Verna	I	3-4	68,55	67,64	69,91	68,09	69,91

FRUTAS DE PEPITA

PRODUCTO	MERCADO	VARIEDAD O TIPO	CAT.	CALIBRE mm.	DIA/MES				
					2/7	3/7	4/7	5/7	6/7
MANZANA	Girona	Golden Delicious	I	70-80	52,98	52,98	52,98	52,98	52,98
	Girona	Granny Smith	I	70-80	66,92	66,92	66,92	66,92	66,92
	Lleida	Golden Delicious	I	70-80	48,58	49,87	49,94	50,72	49,07
PERA	Lleida	Conferencia	I	60-65	52,24	51,92	51,03	49,34	50,29
	Lleida	Etrusca	I	55y-	110,00	-	110,00	-	-
	Lleida	Leonardeta	I	55y-	110,00	-	110,00	-	-

FRUTAS DE HUESO

PRODUCTO	MERCADO	VARIEDAD O TIPO	CAT.	CALIBRE mm.	DIA/MES				
					2/7	3/7	4/7	5/7	6/7
ALBARICOQUE	Murcia	Búlida	I	45-50	85,00	85,00	85,00	85,00	85,00
CEREZA	Zaragoza	Conjunto variedades	I	22y+	197,56	195,64	198,68	203,91	225,94
CIRUELA	Murcia	Japonesa	I	40y+	90,00	90,00	90,00	90,00	90,00
MELOCOTÓN	Lleida	Pulpa amarilla	I	A/B	63,23	-	71,27	78,00	82,21
	Lleida	Pulpa blanca	I	A/B	54,00	55,00	55,00	54,00	56,00
	Lleida	Paraguay	I	A/B	76,13	81,27	79,08	87,52	88,94
	Murcia	Pulpa amarilla	I	A/B	60,27	60,27	60,27	90,71	60,27
	Murcia	Paraguay	I	A/B	106,06	106,06	106,06	106,06	106,06
NECTARINA	Lleida	Pulpa amarilla	I	A/B	81,01	84,11	81,07	82,72	85,53
	Lleida	Pulpa blanca	I	A/B	64,15	69,95	69,31	74,19	77,68
	Murcia	Pulpa amarilla	I	A/B	85,00	85,00	85,00	85,00	85,00

I-5 PRECIOS EN MERCADOS REPRESENTATIVOS - FRUTAS Y HORTALIZAS

PRECIOS DE PRODUCTOS NACIONALES

Mercados representativos de producción

Rgts. CE 1234/2007 y 543/2011

En €100 kg, a salida agrupación de productores, envasado, sin I.V.A, incluyendo el precio del envase.

HORTALIZAS

PRODUCTO	MERCADO	VARIEDAD O TIPO	CAT.	CALIBRE mm.	DIA/MES				
					2/7	3/7	4/7	5/7	6/7
AJO	Cuenca	Blanco	I	50-80	198,15	198,15	198,15	198,15	198,15
	Cuenca	Morado	I	50-80	210,55	210,55	210,55	210,55	210,55
BERENJENA	Almería	Alargada	I	40y+	36,23	36,23	36,00	36,00	29,42
CALABACIN	Almería	-	I	14-21	22,22	22,22	22,22	22,22	31,11
CHAMPIÑÓN	La Rioja	Cerrado	I	30-65	140,41	137,82	139,70	140,71	141,87
COLIFLOR	La Rioja	Coronada	I	16-20	47,73	47,73	47,73	47,73	47,73
JUDIA VERDE	Almería	Plana	I	-	76,67	-	89,00	-	94,00
MELON	Almería	Piel de Sapo	I	-	25,71	21,43	22,86	20,00	20,00
	Murcia	Amarillo	I	-	40,00	40,00	40,00	40,00	40,00
	Murcia	Galia	I	800-1.250 gr	37,00	37,00	37,00	37,00	37,00
PIMIENTO	Murcia Murcia	Cuadrado color (rojo y amarillo)	I	70y+	68,18	68,18	68,18	68,18	68,18
		Cuadrado verde	I	70y+	85,00	85,00	85,00	85,00	85,00
SANDIA	Murcia Murcia	Con pepitas	I	-	19,00	19,00	19,00	19,00	19,00
		Sin pepitas	I	-	36,00	36,00	36,00	36,00	36,00
TOMATE	Almería	Redondo	I	57-100	60,00	54,00	51,00	44,71	44,29
	Almería	Racimo	I	M/MM/G/GG	48,00	50,00	52,00	-	55,71
	Murcia	Redondo	I	57-100	54,99	54,99	54,99	54,99	54,99

I-6 PRECIOS EN MERCADOS REPRESENTATIVOS VACUNO Y OVINO

A) BOVINO

**1.- PRECIO MEDIO NACIONAL (Euro/100 kg Canal) DE CANALES DE BOVINO PESADO
SEGÚN MODELO COMUNITARIO DE CLASIFICACIÓN R(CE) Nº 1249/2008.**

CATEGORÍA	CLASE DE CONFORMACIÓN Y DE ESTADO DE ENGRASAMIENTO	Semana 25/06-01/07 2012	Semana 02-08/07 2012	Variación
Categoría A: Canales de machos jóvenes sin castrar de más de un año y menos de dos años	Muy buena y poco cubierta (U-2)	387,83	389,93	2,10
	Muy buena y cubierta (U-3)	382,57	382,29	-0,28
	Precio medio ponderado Categoría U	384,52	385,12	0,60
	Buena y poco cubierta (R-2)	364,80	370,46	5,66
	Buena y cubierta (R-3)	368,23	372,77	4,54
	Precio medio ponderado Categoría R	366,96	371,91	4,95
Categoría D: Canales de hembras que hayan parido	Mediocre y poco cubierta (P-2)	210,07	208,05	-2,02
	Mediocre y cubierta (P-3)	186,58	186,26	-0,33
	Precio medio ponderado Categoría P	194,33	193,45	-0,88
	Buena y cubierta (R-3)	244,83	238,66	-6,17
	Buena y grasa (R-4)	310,42	303,02	-7,40
	Precio medio ponderado Categoría R	261,23	254,75	-6,48
Categoría E: Canales de otras hembras	Muy buena y poco cubierta (U-2)	384,30	383,05	-1,26
	Muy buena y cubierta (U-3)	387,12	393,94	6,82
	Precio medio ponderado Categoría U	385,65	388,28	2,62
	Buena y poco cubierta (R-2)	373,18	379,33	6,15
	Buena y cubierta (R-3)	355,71	358,28	2,58
	Buena y grasa (R-4)	346,48	346,16	-0,33
Categoría E: Canales de otras hembras	Precio medio ponderado Categoría R	364,40	368,68	4,28
	Menos buena y poco cubierta (O-2)	328,29	326,27	-2,02
	Menos buena y cubierta (O-3)	336,91	338,19	1,27
	Menos buena y grasa (O-4)	323,04	325,00	1,96
	Precio medio ponderado Categoría O	331,70	331,23	-0,48

I-6 PRECIOS EN MERCADOS REPRESENTATIVOS VACUNO Y OVINO**2.-PRECIO MEDIO NACIONAL DEL BOVINO (Euro/100 kg)**

BOVINO VIVO	Semana 25/06-01/07 2012	Semana 02-08/07 2012	Variación
Machos hasta 480 Kg. vivo	221,33	221,33	0,01
Machos de más de 480 kg. vivo	205,68	205,72	0,04
Hembras que hayan parido	114,79	114,65	-0,14
Otras hembras de hasta 380 Kg. vivo	214,45	214,45	0,00
Otras hembras de más de 380 Kg. vivo	203,06	202,73	-0,33

3.-PRECIO MEDIO NACIONAL DE OTROS ANIMALES DE LA ESPECIE BOVINA (R(CE) N° 2273/2002).

OTROS BOVINOS	Semana 25/06-01/07 2012	Semana 02-08/07 2012	Variación
Terneros de ocho días a cuatro semanas			
tipo frisón/país	154,75	151,00	-3,75
tipo cruzado	348,00	342,75	-5,25
<i>Media ponderada nacional (Euro/Cabeza)</i>	251,38	246,88	-4,50
Bovinos ligeros comprendidos entre seis y doce meses			
tipo frisón/país	192,05	190,65	-1,40
tipo cruzado	263,50	261,62	-1,88
<i>Media ponderada nacional (Euro/100 kg Vivo)</i>	238,49	236,78	-1,71

B) CORDEROS**1.-PRECIOS MEDIOS NACIONALES DE CANALES DE OVINO FRESCAS O REFRIGERADAS R(CE) N° 315/2002
. Euro/100 Kg Canal**

CORDEROS I y II	Semana 25/06-01/07 2012	Semana 02-08/07 2012	Variación
Corderos I (12 a 13 kg/canal)	546,92	563,21	16,28
Corderos II (13,1 a 16 kg/canal)	467,54	481,71	14,17
<i>Media ponderada</i>	507,23	522,46	15,23

2.-PRECIOS MEDIOS DE CANALES DE OVINO FRESCAS O REFRIGERADAS EN LOS MERCADOS NACIONALES REPRESENTATIVOS PARA LA C.E.

MERCADO REPRESENTATIVO Cordero 9-19 kg	Semana 25/06-01/07 2012	Semana 02-08/07 2012	Variación
Barcelona	465,38	472,58	7,20
Madrid	533,66	533,66	0,00
Valencia	635,90	635,90	0,00
Albacete	509,15	537,75	28,60
Extremadura	469,46	507,84	38,38
Medina del Campo	623,50	642,50	19,00
Talavera de la Reina	523,77	523,77	0,00
Zaragoza	502,85	501,98	-0,86
<i>Media ponderada nacional</i>	531,39	550,50	19,11

PRECIOS EN MERCADOS REPRESENTATIVOS - PRODUCTOS GANADEROS**D) - PORCINO**

CLASIFICACIÓN EUROPEA (CE) Nº 1249/2008.

Euro/100 kg Canal

MERCADO REPRESENTATIVO	Clase E			Clase U			Cat. II		
	Semana 25/06-01/07 2012	Semana 02-08/07 2012	Variación	Semana 25/06-01/07 2012	Semana 02-08/07 2012	Variación	Semana 25/06-01/07 2012	Semana 02-08/07 2012	Variación
LONJAS									
Ebro	177,30	177,27	-0,03	175,81	175,81	0,00	174,28	174,28	0,00
Mercalleida	176,52	176,50	-0,03	175,04	175,04	0,00	173,51	173,51	0,00
Segovia	180,80	180,77	-0,03	179,28	179,28	0,00	180,59	181,90	1,31
Silleda	186,55	186,55	0,00	184,99	185,02	0,03	--	--	--
Conjunto de Lonjas Media Ponderada	177,96	177,93	-0,03	176,47	176,47	0,00	175,18	175,47	0,29
MATADEROS Media Ponderada	180,41	180,30	-0,10	178,89	178,82	-0,07	175,10	174,70	-0,40
Media Nacional	179,18	179,12	-0,06	177,68	177,64	-0,04	175,14	175,09	-0,05

PORCINO: REVISIÓN DE LA SERIE DESDE ENERO 2012 (semana 12-ISC del 28 de marzo de 2012)

PRECIOS EN MERCADOS REPRESENTATIVOS - PRODUCTOS GANADEROS - PORCINO.**E) - PORCINO PRECOZ**
LECHONES, OTRAS CALIDADES.

Euro/100 Kg vivo

LECHONES	Semana 25/06-01/07 2012	Semana 02-08/07 2012	Variación
Normal.Base 20kg de peso.	212,36	210,37	-1,99
Segovia.Base 20kg de peso.	220,00	220,00	0,00
Lleida.Base 20kg de peso.	185,00	180,00	-5,00
CERDOS CEBADOS			
Categoría U	136,81	136,79	-0,03
Cerdas de Desvieje			
Cerdas de Desvieje	70,55	69,51	-1,04

PORCINO: REVISIÓN DE LAS SERIES DE LECHONES Y CERDAS DESDE ENERO 2012 (semana 12-ISC del 28 de marzo de 2012)

F) -TRONCO IBÉRICO

Euro/100 kg Vivo

LECHONES	Semana 25/06- 01/07 2012	Semana 02-08/07 2012	Variación
Base 23 Kg.	169,12	174,08	4,97
DESVIEJE			
Reproductores de desvieje	78,39	82,61	4,22
CEBADOS			
Marranillos, de 35 a 60 Kg.	--	--	--
Primals, de 60 a 100 Kg.	--	--	--
Cerdos cebados de pienso (extensivo)	149,10	150,31	1,21
Cerdos cebados de bellota	--	--	--

I
S C



GOBIERNO
DE ESPAÑA

MINISTERIO
DE AGRICULTURA, ALIMENTACIÓN
Y MEDIO AMBIENTE