



8 de febrero 2012

Índice:

1. Precios Medios Nacionales, comentarios y gráficos

2. Precios en Mercados Representativos UE

- 2.1 Cereales
- 2.2 Vinos de mesa
- 2.3 Aceites y Semillas
- 2.4 Frutas y Hortalizas
- 2.5 Vacuno
- 2.6 Ovino
- 2.7 Porcino



GOBIERNO
DE ESPAÑA

MINISTERIO DE AGRICULTURA,
ALIMENTACIÓN Y
MEDIO AMBIENTE

SUBSECRETARÍA

SECRETARÍA GENERAL TÉCNICA

Publicación elaborada por la
Secretaría General Técnica
Subdirección General de Estadística



Edita

MINISTERIO DE AGRICULTURA, ALIMENTACIÓN Y MEDIO AMBIENTE
SECRETARÍA GENERAL TÉCNICA

N.I.P.O.: 280-12-019-0

Se permite la utilización, copia o reproducción de los datos de este Boletín siempre que se cite expresamente su procedencia

CEREALES (▲): Subida de los cereales grano; maíz (0,86%), cebada pienso (0,52%) y trigo blando panificable (0,11%).

VINO DE MESA: Subida del vino tinto de mesa (2,89%) y descenso del vino blanco (-1,06%).

ACEITES VEGETALES: Ligeras variaciones en el precio del aceite de oliva; orujo crudo (-0,41%), y refinado de girasol (-0,43%).

CITRICOS: El inicio de la comercialización de variedades tardías de clementinas, mas apreciadas, provoca una subida considerable de su cotización (61,72%). Por el contrario bajan limón (-8,03%) y naranja (-2,01%).

FRUTA DE PEPITA: Sin apenas variación en manzana Golden. Se aprecia la Blanquilla (7,03%).

HORTALIZAS: Avances importantes en el precio del pimiento verde italiano (27,42%) y de la lechuga (25,73%). Retrocesos en coliflor (-17,99%) y acelga (-8,06%), como más destacados. Subida en patata (4,49%).

VACUNO (=): Los precios de las canales de añojo y ternera se mantienen respecto del período anterior. Comportamiento similar en el bovino de vida.

CORDERO (=): Práctica repetición de precios en el mercado de las canales de cordero.

PORCINO (▲): Subida en las cotizaciones del cerdo cebado (2,26% de media) y del lechón de base 20 kg (3,35%).

POLLOS (▼): Retroceso en los precios de las canales de pollo (-4,70%).

HUEVOS (▼): Sin cambios en las cotizaciones de los huevos de menor gramaje (Clase M), anotando ligeros descensos para la Clase L (-0,90%).

CONEJO (=): Repetición en los precios del conejo vivo de granja.

PRODUCTOS AGRICOLAS (especificaciones)		Semana 4 23-29/01 2012	Semana 5 30-01/5-02 2012	Variación semanal euros	Variación semanal %
AGRICOLAS					
(1)	Trigo blando panificable (€/t)	239,94	240,20	0,26	0,11
(1)	Cebada pienso (€/t)	213,04	214,15	1,11	0,52
(1)	Maíz grano (€/t)	213,63	215,47	1,84	0,86
(4)	Arroz cáscara (€/t)	282,73	282,73	0,00	0,00
(1)	Alfalfa (€/t)	171,77	172,38	0,61	0,36
(2)	Vino blanco sin indicación geográfica (€/hgdo)	2,83	2,80	-0,03	-1,06
(2)	Vino tinto sin indicación geográfica (€/hgdo, 12p. color)	3,11	3,20	0,09	2,89
(3)	Aceite de oliva virgen de 0,8 a 2º (€/100 kg)	163,98	164,08	0,10	0,06
(3)	Aceite de oliva lampante, más de 2º (€/100 kg)	151,94	152,10	0,16	0,11
(3)	Aceite de orujo crudo (€/100 kg)	76,08	75,77	-0,31	-0,41
(3)	Aceite girasol refinado (€/100 kg)	99,18	98,75	-0,43	-0,43
(4)	Clementina (€/100kg)	12,59	20,37	7,77	61,72
(4)	Limón (€/100 kg)	8,25	7,59	-0,66	-8,03
(4)	Naranja (€/100kg)	13,59	13,32	-0,27	-2,01
(4)	Manzana Golden (€/100 kg)	33,18	33,02	-0,16	-0,47
(4)	Pera Blanquilla (€/100kg)	42,05	45,01	2,96	7,03
(4)	Acelga (€/100kg)	45,25	41,60	-3,65	-8,06
(4)	Cebolla (€/100kg)	5,46	5,22	-0,24	-4,42
(4)	Coliflor (€/100 kg)	26,06	21,38	-4,69	-17,99
(4)	Judía verde tipo plana (€/100 kg)	231,91	226,59	-5,32	-2,29
(4)	Lechuga Romana (€/100 ud)	25,10	31,56	6,46	25,73
(4)	Pimiento verde tipo italiano (€/100 kg)	61,52	78,39	16,87	27,42
(4)	Tomate liso (€/100 kg)	47,24	51,81	4,57	9,66
(4)	Patata (€/100 kg)	6,04	6,31	0,27	4,49
GANADEROS					
(5)	Ternera, conjunto clases (€/100 kg canal)	390,10	389,72	-0,38	-0,10
(5)	Añojo, buena conformación (€/100 kg canal)	386,09	384,51	-1,58	-0,41
(5)	Bovino vivo, conjunto categorías (€/100 kg vivo)	205,50	205,05	-0,45	-0,22
(5)	Corderos 9-19 kilos (€/100 kg canal)	560,69	560,36	-0,33	-0,06
(5)	Corderos 12-16 kilos (€/100 kg canal)	528,82	528,46	-0,36	-0,07
(5)	Porcino 60-55% magro (€/100 kg canal)	144,33	147,60	3,27	2,27
(5)	Porcino 50-55% magro (€/100 kg canal)	143,16	146,38	3,22	2,25
(5)	Porcino <50% magro (€/100 kg canal)	140,97	144,16	3,19	2,26
(5)	Lechón 20 kg (€/unidad)	38,81	40,11	1,30	3,35
(6)	Pollo, media de canales del 83% y 65% rdto. (€/100 kg canal)	182,24	173,68	-8,56	-4,70
(7)	Huevos - Clase L (€/docena)	1,08	1,07	-0,01	-0,93
(7)	Huevos - Clase M (€/docena)	0,97	0,97	0,00	0,00
(8)	Conejo 1,8-2,2 kilo vivo (€/100 kg)	168,53	168,53	0,00	0,00

Posición comercial: (1) Entrada industria ; (2) Salida bodega; (3) Salida almazara; (4) Granel; s/árbol, finca,almacén agricultor,alhóndiga,lonja; (5) Entrada matadero; (6) Salida muelle matadero; (7) Salida muelle centro de embalaje; (8) Salida granja; (9) Precio pagado al ganadero

PRECIOS MEDIOS NACIONALES

■ antepenúltima campaña
■ penúltima campaña
■ campaña actual

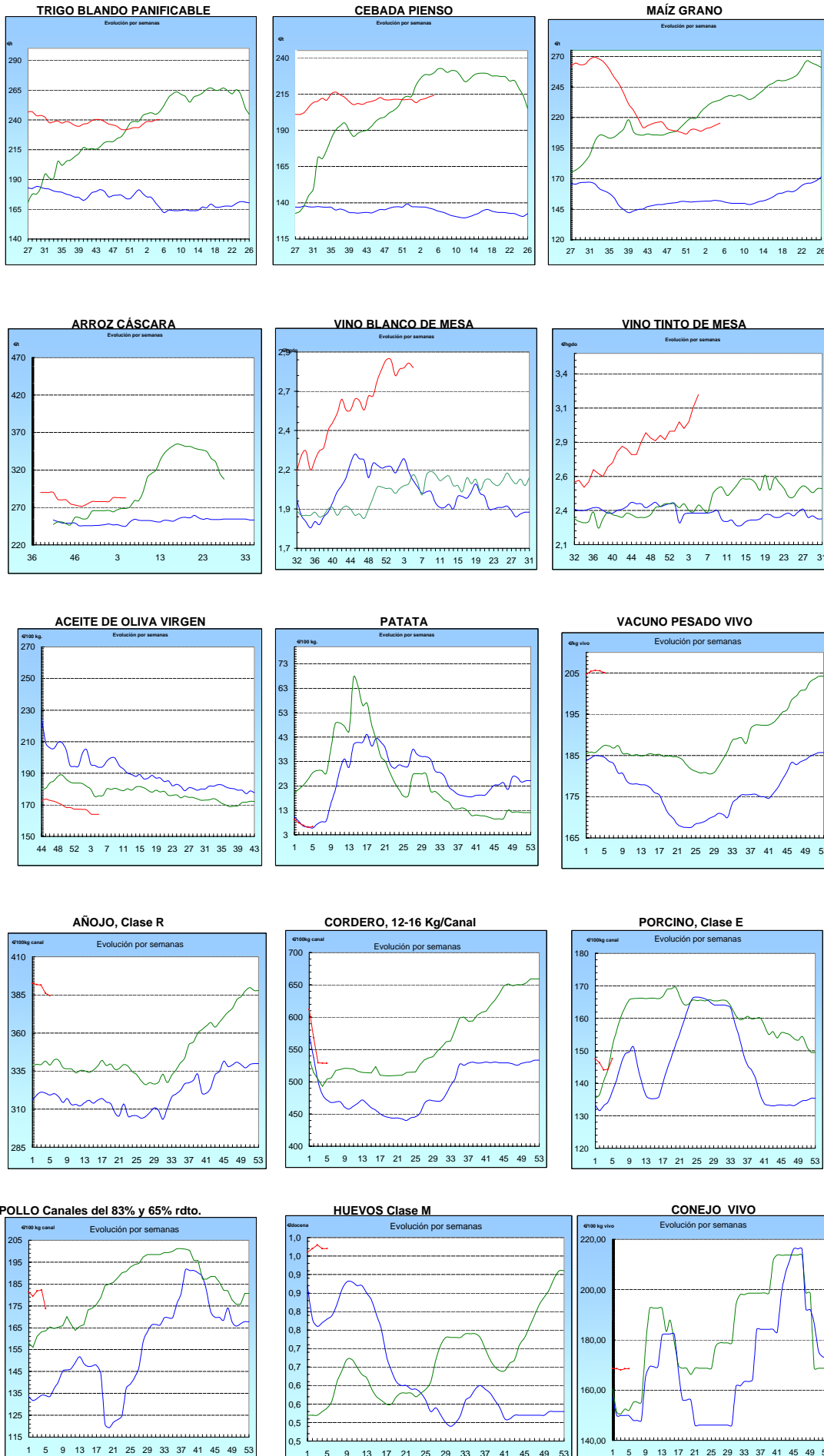

I-2 PRECIOS EN MERCADOS REPRESENTATIVOS - CEREALES

Precios en €/T.
Trigos Rgto. CE 1784/03

Precios de comercio al por mayor. Mercancía nacional y/o importada, sobre vehículo en posición almacén

PRODUCTO	MERCADO REPRESENTATIVO	Semana 23-29/01 2012	Semana 30/01-5/02 2012	Variación
TRIGO BLANDO PANIFICABLE	Alava	212,00	212,00	0,00
	Albacete	214,00	215,60	1,60
	Avila	213,00	215,00	2,00
	Barcelona	222,00	225,00	3,00
	Burgos	208,34	212,87	4,53
	Cantabria	218,00	220,00	2,00
	Córdoba	232,00	234,00	2,00
	Cuenca	213,00	215,00	2,00
	Gerona	222,00	225,00	3,00
	Huesca	214,00	216,00	2,00
	León	214,00	218,00	4,00
	Orense	216,00	220,00	4,00
	Palencia	208,20	210,80	2,60
	Rioja	212,00	212,00	0,00
	Salamanca	212,20	213,80	1,60
	Sevilla	231,32	232,40	1,08
	Soria	209,21	211,30	2,09
	Tarragona	215,00	219,00	4,00
	Teruel	215,00	220,00	5,00
	Valencia	220,00	225,00	5,00
Valladolid	210,80	212,70	1,90	
Zamora	211,20	214,60	3,40	
Zaragoza	215,00	225,00	10,00	
TRIGO DURO	Burgos	245,50	247,00	1,50
	Córdoba	276,00	270,00	-6,00
	Sevilla	274,40	273,60	-0,80
	Zamora	277,00	279,00	2,00
	Zaragoza	275,00	280,00	5,00

I-2 PRECIOS EN MERCADOS REPRESENTATIVOS - CEREALES

Precios en €/T.
Cebada Rto. CE 1784/03

Precios de comercio al por mayor. Mercancía nacional y/o importada, sobre vehículo en posición almacén

PRODUCTO	MERCADO REPRESENTATIVO	Semana 23-29/01 2012	Semana 30/01-5/02 2012	Variación
CEBADA PIENSO	Alava	205,00	208,00	3,00
	Albacete	205,20	208,10	2,90
	Avila	210,00	211,00	1,00
	Barcelona	218,00	219,00	1,00
	Burgos	203,43	206,05	2,62
	Cantabria	213,00	220,00	7,00
	Ciudad Real	209,70	210,10	0,40
	Coruña	215,00	220,00	5,00
	Gerona	218,00	219,00	1,00
	Granada	216,00	216,00	0,00
	Guadalajara	204,80	205,60	0,80
	Huesca	206,40	207,60	1,20
	Leon	212,00	215,00	3,00
	Lerida	211,00	213,00	2,00
	Murcia	216,00	217,00	1,00
	Navarra	208,00	212,00	4,00
	Orense	215,00	220,00	5,00
	Palencia	203,40	205,00	1,60
	Rioja	205,00	208,00	3,00
	Salamanca	208,10	209,10	1,00
	Segovia	204,20	206,60	2,40
	Sevilla	220,30	222,20	1,90
	Soria	203,34	206,08	2,74
	Tarragona	208,00	215,00	7,00
Teruel	202,00	204,00	2,00	
Toledo	210,70	212,60	1,90	
Valladolid	204,90	206,70	1,80	
Zaragoza	204,00	204,00	0,00	
CEBADA MALTA	Burgos	226,00	228,00	2,00
	Guadalajara	220,00	226,00	6,00
	Huesca	215,00	220,00	5,00
	Navarra	222,00	222,00	0,00
	Palencia	226,00	228,00	2,00
	Segovia	230,00	236,00	6,00

I-2 PRECIOS EN MERCADOS REPRESENTATIVOS - CEREALES

Precios en €/T.
 Maíz Rgto. CE 1784/03
 Arroz cáscara Rgto. CE 1785/03

Maíz grano, precios de comercio al por mayor. Mercancía nacional y/o importada, sobre vehículo en almacén
 Arroz cáscara precios a salida almacén agricultor

PRODUCTO	MERCADO REPRESENTATIVO	Semana 23-29/01 2012	Semana 30/01-5/02 2012	Variación
MAIZ-GRANO	Albacete	215,10	218,00	2,90
	Asturias	217,00	224,00	7,00
	Avila	218,00	218,00	0,00
	Badajoz	210,00	211,00	1,00
	Barcelona	220,00	223,00	3,00
	Coruña	215,00	224,00	9,00
	Gerona	220,00	223,00	3,00
	Huesca	213,20	216,00	2,80
	León	216,00	216,00	0,00
	Lérida	217,00	223,00	6,00
	Madrid	219,00	216,00	-3,00
	Murcia	218,00	220,00	2,00
	Navarra	215,00	220,00	5,00
	Pontevedra	215,00	224,00	9,00
	Rioja	217,00	222,00	5,00
	Salamanca	215,70	216,00	0,30
	Sevilla	212,00	211,00	-1,00
	Tarragona	214,00	218,00	4,00
	Teruel	212,00	215,00	3,00
	Valencia	223,00	228,00	5,00
Valladolid	215,40	218,40	3,00	
Zaragoza	212,00	215,00	3,00	
ARROZ CASCARA	Sevilla Índica (Largo)	263,17	263,17	0,00
	Japónica (Redondo)	271,88	271,88	0,00
	Valencia Japónica (Redondo)	325,00	325,00	0,00
	Badajoz Índica (Largo)	271,50	271,50	0,00
ARROZ BLANCO EXTRA	Tarragona	610,00	610,00	0,00
	Valencia	581,81	563,67	-18,14

**I-3 PRECIOS EN MERCADOS REPRESENTATIVOS
VINOS BLANCO Y TINTO SIN INDICACION GEOGRAFICA
Reglamentos C.E 479/2008 y 436/2009**

**En €/hgdo, salida bodega, a granel, pago al contado sin I.V.A.
Precio de vino tinto referido al producto de 12 puntos de color**

PRODUCTO	MERCADO REPRESENTATIVO	Semana 23-29/01 2012	Semana 30/01-5/02 2012	Variación €
VINO BLANCO	Albacete	3,18	3,26	0,08
	Badajoz	3,01	3,01	0,00
	Ciudad Real	2,94	3,08	0,14
	Cuenca	2,39	2,39	0,00
	Huelva	1,85	1,85	0,00
	Toledo	2,72	2,41	-0,31
VINO TINTO	Albacete	3,35	3,22	-0,13
	Ciudad Real	3,02	3,33	0,31
	Cuenca	2,98	2,98	0,00
	Madrid	3,59	3,59	0,00
	Murcia	2,50	2,78	0,28
	Toledo	3,24	3,60	0,36
	Valencia	2,97	2,97	-0,01

I-4 PRECIOS EN MERCADOS REPRESENTATIVOS DE ACEITES

Aceites. Precios sobre almazara, en €/100 kg, sin I.V.A.Rgtos C.E. 865/04 y 826/08

Semilla de girasol. Precios en centros de demanda, en €/100 kg, sin I.V.A. Rgto C.E.E. 3405/93

PRODUCTO Y ESPECIFICACIONES	MERCADO REPRESENTATIVO	Semana 23-29/01 2012	Semana 30/01-5/02 2012	Variación €
ACEITE DE OLIVA VIRGEN EXTRA Menos de 0,8°	Badajoz	187,80	180,30	-7,50
	Ciudad Real	178,00	178,00	0,00
	Córdoba	180,15	177,65	-2,50
	Granada	186,33	187,33	1,00
	Jaén	174,29	175,80	1,51
	Málaga	182,00	181,00	-1,00
	Sevilla	192,06	190,50	-1,56
	Tarragona Toledo	186,31 178,00	186,31 178,00	0,00 0,00
ACEITE DE OLIVA VIRGEN De 0,8° a 2°	Badajoz	165,30	165,30	0,00
	Córdoba	159,65	160,15	0,50
	Granada	165,00	165,00	0,00
	Jaén	165,28	165,28	0,00
	Sevilla	165,65	164,90	-0,75
	Tarragona	171,29	171,29	0,00
	Toledo	164,00	164,00	0,00
ACEITE DE OLIVA LAMPANTE Más de 2°	Córdoba	152,25	152,45	0,20
	Granada	151,20	152,10	0,90
	Jaén	151,96	151,76	-0,20
	Málaga	153,20	153,60	0,40
	Sevilla	152,44	152,89	0,45
	Tarragona	150,85	150,85	0,00
	Badajoz	151,80	151,80	0,00
ACEITE DE OLIVA REFINADO	Córdoba	165,50	167,00	1,50
	Jaén	166,78	165,88	-0,90
	Sevilla	166,00	165,00	-1,00
	Tarragona	165,28	165,28	0,00
ACEITE DE ORUJO CRUDO	Córdoba	76,50	75,55	-0,95
	Jaén	76,63	76,63	0,00
	Tarragona	75,13	75,13	0,00
ACEITE DE ORUJO REFINADO	Córdoba	108,50	108,00	-0,50
	Jaén	109,68	108,18	-1,50
	Tarragona	108,18	108,18	0,00
ACEITE DE GIRASOL CRUDO	Córdoba	93,00	91,00	-2,00
ACEITE DE GIRASOL REFINADO	Córdoba	99,55	98,50	-1,05
	Sevilla	97,50	97,75	0,25
	Tarragona	100,50	100,00	-0,50
SEMILLA DE GIRASOL	Andalucía	42,10	42,65	0,55
	Centro-Norte	38,48	38,85	0,37

I-5 PRECIOS EN MERCADOS REPRESENTATIVOS - FRUTAS Y HORTALIZAS**PRECIOS DE PRODUCTOS NACIONALES**

Mercados representativos de producción

Rgtos. CE 1234/2007 y 543/2011

En €/100 kg, a salida agrupación de productores, envasado, sin I.V.A, incluyendo el precio del envase.

CITRICOS

PRODUCTO	MERCADO	VARIEDAD O TIPO	CAT.	CALIBRE mm.	DIA/MES				
					30/1	31/1	1/2	2/2	3/2
CLEMENTINA	Castellón	Hernandina	I	1X2	68,41	-	68,41	68,41	68,41
	Valencia	Hernandina	I	1X2	58,28	63,90	64,40	63,90	64,50
LIMON	Alicante	Fino	I	1-3	48,66	45,94	49,00	46,00	48,79
	Málaga	Fino	I	1-3	56,59	53,95	53,83	54,50	52,04
	Murcia	Fino	I	1-3	50,00	50,00	47,00	50,00	47,00
MANDARINA	Castellón	Clemenvilla	I	1X2	50,96	55,69	56,25	55,00	60,21
	Castellón	Nadorcott	I	1X2	97,82	-	90,00	101,57	104,89
	Castellón	Ortanique	I	1X2	60,36	62,50	62,50	63,12	62,40
	Valencia	Clemenvilla	I	1X2	-	-	53,00	53,77	57,00
NARANJA	Alicante	Navel	I	2-4	40,00	40,00	40,00	40,00	40,00
	Sevilla	Salustiana	I	2-4	41,61	-	39,59	39,59	-
	Sevilla	Lane Late	I	2-4	-	-	42,53	42,53	-
	Valencia	Navel	I	2-4	37,00	-	39,06	39,50	39,40
	Valencia	Navelina	I	2-4	39,42	39,42	-	-	-

FRUTAS DE PEPITA

PRODUCTO	MERCADO	VARIEDAD O TIPO	CAT.	CALIBRE mm.	DIA/MES				
					30/1	31/1	1/2	2/2	3/2
MANZANA	Girona	Golden Delicious	I	70-80	53,98	53,98	53,98	53,98	53,98
	Girona	Gala	I	70-80	68,70	68,70	68,70	68,70	68,70
	Girona	Fuji	I	70-80	62,08	62,08	62,08	62,08	62,08
	Girona	Red Delicious	I	70-80	62,47	62,47	62,47	62,47	62,47
	Girona	Granny Smith	I	70-80	61,11	61,11	61,11	61,11	61,11
	Lleida	Golden Delicious	I	70-80	50,34	50,87	51,60	51,17	50,14
	Lleida	Gala	I	70-80	59,00	59,00	59,00	59,00	59,00
	Lleida	Fuji	I	70-80	53,00	52,00	56,00	56,00	55,00
	Lleida	Red Chief	I	70-80	51,71	50,33	52,79	51,17	52,03
	Zaragoza	Golden Delicious	I	70-80	-	50,90	50,78	50,92	50,87
	Zaragoza	Gala	I	70-80	-	61,73	63,85	64,69	-
	Zaragoza	Red Chief	I	70-80	-	-	51,33	52,24	52,24
	Zaragoza	Grupo Reineta	I	75-85	-	67,76	68,17	-	67,22
	Zaragoza	Verde Doncella	I	75-85	-	-	73,13	73,13	73,13
	Zaragoza	Fuji	I	80 y+	-	64,10	68,54	-	68,48
PERA	Lleida	Blanquilla	I	55-60	61,16	62,16	58,94	58,75	59,32
	Lleida	Conferencia	I	60-65	57,26	50,00	50,00	50,10	51,30
	Lleida	Alejandrina	I	65-70	49,00	51,00	51,00	49,00	49,00
	Lleida	Grand Champion	I	65-70	-	58,00	-	-	59,00
	Zaragoza	Blanquilla	I	55-60	-	54,28	-	-	54,28
	Zaragoza	Conferencia	I	60-65	-	53,43	53,43	53,43	-

FRUTAS DE HUESO

PRODUCTO	MERCADO	VARIEDAD O TIPO	CAT.	CALIBRE mm.	DIA/MES				
					30/1	31/1	1/2	2/2	3/2
AGUACATE	Granada	Hass	I	16-20	181,88	181,88	181,88	181,88	181,88

I-5 PRECIOS EN MERCADOS REPRESENTATIVOS - FRUTAS Y HORTALIZAS
--

PRECIOS DE PRODUCTOS NACIONALES

Mercados representativos de producción

Rgtos. CE 1234/2007 y 543/2011

En €100 kg, a salida agrupación de productores, envasado, sin I.V.A, incluyendo el precio del envase.

HORTALIZAS

PRODUCTO	MERCADO	VARIEDAD O TIPO	CAT.	CALIBRE mm.	DIA/MES				
					30/1	31/1	1/2	2/2	3/2
AJO	Córdoba	Morado	I	50-80	250,00	250,00	250,00	250,00	250,00
	Cuenca	Blanco	I	50-80	156,67	156,67	156,67	156,67	156,67
	Cuenca	Morado	I	50-80	195,65	195,65	195,65	195,65	195,65
BERENJENA	Almería	Alargada	I	40y+	113,28	106,67	107,78	114,44	117,19
CALABACIN	Almería	-	I	14-21	120,06	125,28	128,00	140,45	153,75
CEBOLLA	Albacete	Amarilla	I	-	9,50	9,50	9,50	9,50	9,50
CHAMPIÑÓN	La Rioja	Cerrado	I	30-65	146,69	145,59	145,48	145,59	145,59
COLIFLOR	La Rioja	Coronada	I	-	19,09	22,73	27,27	-	-
FRESA	Huelva	-	I	-	250,00	250,00	250,00	250,00	250,00
JUDIA VERDE	Almería	Plana	I	-	195,28	208,33	231,78	259,52	253,00
LECHUGA	Almería	Iceberg	I	400y+	100,91	93,37	-	97,97	87,36
	Murcia	Iceberg	I	400y+	100,00	100,00	100,00	100,00	100,00
PIMIENTO	Almería	Verde Alargado	I	40y+	78,89	-	100,00	-	100,00
	Almería	Cuadrado color (rojo y amarillo)	I	70y+	122,22	-	122,22	-	123,33
PEPINO	Almería	Rugoso	I	-	102,86	105,71	107,84	109,44	122,22
TOMATE	Almería	Asurcado	I	45-77	135,00	115,29	103,00	107,00	-
	Almería	Racimo	I	-	108,00	98,00	99,00	92,00	84,00
	Almería	Redondo	I	57-100	66,10	64,09	67,89	68,89	69,82
	Almería	Cereza	I	-	-	171,00	160,00	-	151,00
	Canarias	Redondo	I	-	65,54	65,54	65,54	65,54	65,54
	Murcia	Redondo	I	57-100	91,71	91,71	91,71	91,71	91,71
ZANAHORIA	Cádiz	-	I	-	57,00	57,00	57,00	57,00	57,00

I-6 PRECIOS EN MERCADOS REPRESENTATIVOS VACUNO Y OVINO

A) BOVINO

**1.- PRECIO MEDIO NACIONAL (Euro/100 kg Canal) DE CANALES DE BOVINO PESADO
SEGÚN MODELO COMUNITARIO DE CLASIFICACIÓN R(CE) Nº 1249/2008.**

CATEGORÍA	CLASE DE CONFORMACIÓN Y DE ESTADO DE ENGRASAMIENTO	Semana 23-29/01 2012	Semana 30/01-05/02 2012	Variación
Categoría A: Canales de machos jóvenes sin castrar de más de un año y menos de dos años	Muy buena y poco cubierta (U-2)	397,99	404,92	6,93
	Muy buena y cubierta (U-3)	405,89	401,65	-4,24
	Precio medio ponderado Categoría U	402,97	402,86	-0,11
	Buena y poco cubierta (R-2)	390,23	386,19	-4,04
	Buena y cubierta (R-3)	383,66	383,52	-0,14
	Precio medio ponderado Categoría R	386,09	384,51	-1,58
Categoría D: Canales de hembras que hayan parido	Mediocre y poco cubierta (P-2)	197,01	192,34	-4,68
	Mediocre y cubierta (P-3)	182,00	182,00	0,00
	Precio medio ponderado Categoría P	186,96	185,41	-1,55
	Buena y cubierta (R-3)	241,25	247,74	6,50
	Buena y grasa (R-4)	287,67	281,26	-6,41
	Precio medio ponderado Categoría R	252,86	256,12	3,27
Categoría E: Canales de otras hembras	Muy buena y poco cubierta (U-2)	402,72	405,85	3,13
	Muy buena y cubierta (U-3)	424,86	420,56	-4,30
	Precio medio ponderado Categoría U	413,35	412,91	-0,44
	Buena y poco cubierta (R-2)	398,65	395,68	-2,97
	Buena y cubierta (R-3)	400,21	395,30	-4,91
	Buena y grasa (R-4)	359,39	362,11	2,72
Categoría E: Canales de otras hembras	Precio medio ponderado Categoría R	396,10	392,85	-3,25
	Menos buena y poco cubierta (O-2)	329,24	334,59	5,36
	Menos buena y cubierta (O-3)	342,69	352,19	9,51
	Menos buena y grasa (O-4)	313,00	323,00	10,00
Categoría E: Canales de otras hembras	Precio medio ponderado Categoría O	334,24	341,52	7,28

L-6 PRECIOS EN MERCADOS REPRESENTATIVOS VACUNO Y OVINO**2.-PRECIO MEDIO NACIONAL DEL BOVINO (Euro/100 kg)**

BOVINO VIVO	Semana 23-29/01 2012	Semana 30/01-05/02 2012	Variación
Machos hasta 480 Kg. vivo	226,26	226,18	-0,08
Machos de más de 480 kg. vivo	213,70	213,08	-0,62
Hembras que hayan parido	107,90	107,57	-0,33
Otras hembras de hasta 380 Kg. vivo	234,06	233,68	-0,38
Otras hembras de más de 380 Kg. vivo	227,59	227,43	-0,16

3.-PRECIO MEDIO NACIONAL DE OTROS ANIMALES DE LA ESPECIE BOVINA (R(CE) N° 2273/2002).

OTROS BOVINOS	Semana 23-29/01 2012	Semana 30/01-05/02 2012	Variación
Terneros de ocho días a cuatro semanas			
tipo frisón/país	127,56	127,56	0,00
tipo cruzado	309,11	309,11	0,00
<i>Media ponderada nacional (Euro/Cabeza)</i>	218,33	218,33	0,00
Bovinos ligeros comprendidos entre seis y doce meses			
tipo frisón/país	184,77	184,77	0,00
tipo cruzado	254,83	254,83	0,00
<i>Media ponderada nacional (Euro/100 kg Vivo)</i>	230,31	230,31	0,00

B) CORDEROS**1.-PRECIOS MEDIOS NACIONALES DE CANALES DE OVINO FRESCAS O REFRIGERADAS R(CE) N° 315/2002. Euro/100 Kg Canal**

CORDEROS I y II	Semana 23-29/01 2012	Semana 30/01-05/02 2012	Variación
Corderos I (12 a 13 kg/canal)	568,32	567,75	-0,57
Corderos II (13,1 a 16 kg/canal)	489,32	489,18	-0,14
<i>Media ponderada</i>	528,82	528,46	-0,36

2.-PRECIOS MEDIOS DE CANALES DE OVINO FRESCAS O REFRIGERADAS EN LOS MERCADOS NACIONALES REPRESENTATIVOS PARA LA C.E.

MERCADO REPRESENTATIVO Cordero 9-19 kg	Semana 23-29/01 2012	Semana 30/01-05/02 2012	Variación
Barcelona	563,28	559,30	-3,99
Madrid	623,66	603,66	-20,00
Valencia	667,95	667,95	0,00
Albacete	590,80	590,80	0,00
Extremadura	561,98	561,98	0,00
Medina del Campo	492,67	492,67	0,00
Talavera de la Reina	613,77	613,77	0,00
Zaragoza	597,18	597,18	0,00
<i>Media ponderada nacional</i>	560,69	560,36	-0,33

PRECIOS EN MERCADOS REPRESENTATIVOS - PRODUCTOS GANADEROS**D) - PORCINO**

CLASIFICACIÓN EUROPEA (CE) Nº 1249/2008.

Euro/100 kg Canal

MERCADO REPRESENTATIVO	Clase E			Clase U			Cat. II		
	Semana 23-29/01 2012	Semana 30/01-05/02 2012	Variación	Semana 23-29/01 2012	Semana 30/01-05/02 2012	Variación	Semana 23-29/01 2012	Semana 30/01-05/02 2012	Variación
LONJAS									
Ebro	141,31	144,57	3,25	140,17	143,38	3,21	138,63	141,84	3,21
Mercalleida	140,54	143,79	3,25	139,40	142,61	3,21	137,86	141,07	3,21
Segovia	147,80	151,77	3,98	146,60	150,52	3,92	153,14	155,75	2,62
Segura	143,64	143,66	0,02	142,48	142,48	0,00	137,35	137,35	0,00
Silleda	146,29	150,19	3,90	145,11	148,95	3,84	141,36	141,36	0,00
Conjunto de Lonjas Media Ponderada	142,56	145,63	3,08	141,40	144,43	3,03	140,95	143,58	2,63
MATADEROS Media Ponderada	146,10	149,56	3,46	144,92	148,33	3,41	141,00	144,75	3,75
Media Nacional	144,33	147,60	3,27	143,16	146,38	3,22	140,97	144,16	3,19

PRECIOS EN MERCADOS REPRESENTATIVOS - PRODUCTOS GANADEROS - PORCINO.**E) - PORCINO PRECOZ
LECHONES, OTRAS CALIDADES.****Euro/100 Kg vivo**

LECHONES	Semana 23-29/01 2012	Semana 30/01-05/02 2012	Variación
Normal.Base 20kg de peso.	194,05	200,55	6,50
Segovia.Base 20kg de peso.	227,50	237,50	10,00
Lleida.Base 20kg de peso.	195,00	202,50	7,50
CERDOS CEBADOS			
Categoría U	110,24	112,71	2,48
Cerdas de Desvieje			
Cerdas de Desvieje	57,75	59,75	2,00

F) -TRONCO IBÉRICO**Euro/100 kg Vivo**

LECHONES	Semana 23-29/01 2012	Semana 30/01-05/02 2012	Variación
Base 23 Kg.	203,93	207,73	3,80
DESVIEJE			
Reproductores de desvieje	81,04	81,04	0,00
CEBADOS			
Marranillos, de 35 a 60 Kg.	141,13	141,13	0,00
Primales, de 60 a 100 Kg.	--	--	--
Cerdos cebados de pienso (extensivo)	135,24	134,72	-0,52
Cerdos cebados de bellota	177,86	177,09	-0,77



GOBIERNO
DE ESPAÑA

MINISTERIO DE AGRICULTURA,
ALIMENTACIÓN Y
MEDIO AMBIENTE

SUBSECRETARÍA

SECRETARÍA GENERAL TÉCNICA