



# 12 de diciembre 2012

---

## Índice:

---

**1. Precios Medios Nacionales, comentarios y gráficos**

**2. Precios en Mercados Representativos UE**

- 2.1 Cereales
- 2.2 Vinos de mesa
- 2.3 Aceites y Semillas
- 2.4 Frutas y Hortalizas
- 2.5 Vacuno
- 2.6 Ovino
- 2.7 Porcino



GOBIERNO  
DE ESPAÑA

MINISTERIO  
DE AGRICULTURA, ALIMENTACIÓN  
Y MEDIO AMBIENTE

## **SECRETARÍA GENERAL TÉCNICA**

Subdirección General de Estadística

[sgestadi@magrama.es](mailto:sgestadi@magrama.es)

<http://www.magrama.gob.es/es/estadistica/temas/default.aspx>

Publicación elaborada por la  
Secretaría General Técnica  
Subdirección General de Estadística



**MINISTERIO DE AGRICULTURA, ALIMENTACIÓN Y MEDIO AMBIENTE**

### **Edita**

© Ministerio de Agricultura, Alimentación y Medio Ambiente  
Secretaría General Técnica  
Centro de Publicaciones  
Catálogo de Publicaciones de la Administración General del Estado:  
<http://publicacionesoficiales.boe.es/>

N.I..P.O.: 280-12-019-0

Se permite la utilización, copia o reproducción de los datos de este Boletín siempre que se cite expresamente su procedencia

**CEREALES (=):** Subida de la cebada pienso (0,93%), maíz grano (0,25%), estabilidad en el trigo blando panificable y arroz cáscara.

**VINO DE MESA (=):** Importante subida del vino de mesa tinto (3,96%), menor subida en el vino blanco (0,23%).

**ACEITES VEGETALES (▼):** Descenso en la cotización del aceite de oliva; oliva virgen (-2,44%), lampante (-3,90%), orujo crudo (-4,13%) y subida del refinado de girasol (1,07%).

**CITRICOS:** Salvo la estabilidad constatada en clementina, bajan limón (-4,22%) y sobre todo naranja (-28,54%).

**FRUTAS DE PEPITA (=):** Ligeras variaciones en el precio de manzana Golden (-0,32%) y pera Blanquilla (0,18%).

**HORTALIZAS (▲):** Subidas significativas en coliflor (94,46%) y pimiento verde italiano (63,98%). Avances en patata (9,49%).

**VACUNO (▲):** Repunte de los precios de las canales de terneras (0,70%) y del conjunto del bovino destinado para vida (0,73%), mientras que ceden las canales de añojo (-0,52%).

**CORDERO (=):** Las canales de cordero anotan descensos (-0,41% el cordero 9-19 kg canal, -0,37% el cordero 12-16 kg canal).

**PORCINO(▼):** Bajada en los precios del cebado de capa blanca (-1,78% de media), favorecido por la caída de las exportaciones hacia terceros y los descensos en Europa. La escasa oferta del lechón de base 20 kg presiona al alza su cotización (1,05%).

**POLLOS (▼):** De nuevo registra bajada la canal de pollo (-0,52%).

**HUEVOS (▲):** Esta semana subida en las cotizaciones de los huevos de ambos gramajes, siendo más acusada en la Clase M (0,93%), que en la Clase L (0,81%).

**CONEJO (=):** Sin cambios.

PRODUCTOS AGRARIOS (especificaciones)		Semana 48 26/11-2/12 2012	Semana 49 3-9/12 2012	Variación semanal euros	Variación semanal %
<b>AGRICOLAS</b>					
(1)	Trigo blando panificable (€/t)	284,21	284,00	-0,21	-0,07
(1)	Cebada pienso (€/t)	256,90	259,29	2,39	0,93
(1)	Maíz grano (€/t)	263,32	263,97	0,65	0,25
(4)	Arroz cáscara (€/t)	287,54	287,54	0,00	0,00
(1)	Alfalfa (€/t)	200,34	201,33	0,99	0,49
(2)	Vino blanco sin indicación geográfica (€/hgdo)	4,44	4,45	0,01	0,23
(2)	Vino tinto sin indicación geográfica (€/hgdo, 12p. color)	4,55	4,73	0,18	3,96
(3)	Aceite de oliva virgen de 0,8 a 2º (€/100 kg)	229,72	224,12	-5,60	-2,44
(3)	Aceite de oliva lampante, más de 2º (€/100 kg)	223,49	214,78	-8,71	-3,90
(3)	Aceite de orujo crudo (€/100 kg)	117,78	112,91	-4,87	-4,13
(3)	Aceite girasol refinado (€/100 kg)	105,04	106,16	1,12	1,07
(4)	Clementina (€/100kg)	19,07	19,08	0,01	0,07
(4)	Limón (€/100 kg)	23,20	22,22	-0,98	-4,22
(4)	Naranja (€/100kg)	16,28	11,63	-4,65	-28,54
(4)	Manzana Golden (€/100 kg)	48,04	47,88	-0,15	-0,32
(4)	Pera Blanquilla (€/100kg)	52,25	52,34	0,09	0,18
(4)	Acelga (€/100kg)	50,44	52,19	1,76	3,48
(4)	Alcachofa(€/100kg)	76,79	95,72	18,93	24,65
(4)	Cebolla (€/100kg)	18,68	17,20	-1,48	-7,91
(4)	Coliflor (€/100kg)	23,75	46,17	22,43	94,46
(4)	Judía verde tipo plana (€/100 kg)	149,31	178,13	28,82	19,30
(4)	Pimiento verde tipo italiano (€/100 kg)	57,77	94,73	36,96	63,98
(4)	Tomate liso (€/100 kg)	49,14	56,42	7,28	14,81
(4)	Patata (€/100 kg)	24,06	26,34	2,28	9,49
<b>GANADEROS</b>					
(5)	Ternera, conjunto clases (€/100 kg canal)	384,56	387,26	2,70	0,70
(5)	Añojo, buena conformación (€/100 kg canal)	379,27	377,28	-1,99	-0,52
(5)	Bovino vivo, conjunto categorías (€/100 kg vivo)	206,13	207,63	1,50	0,73
(5)	Corderos 9-19 kilos (€/100 kg canal)	645,20	642,58	-2,62	-0,41
(5)	Corderos12-16 kilos (€/100 kg canal)	604,41	602,17	-2,24	-0,37
(5)	Porcino 60-55%magro (€/100 kg canal)	179,17	175,90	-3,27	-1,83
(5)	Porcino 50-55% magro (€/100 kg canal)	172,58	169,37	-3,21	-1,86
(5)	Porcino<50% magro (€/100 kg canal)	171,20	168,38	-2,82	-1,65
(5)	Lechon 20 kg (€/unidad)	44,70	45,17	0,47	1,05
(6)	Pollo, media de canales del 83% y 65% rdto. (€/100 kg canal)	187,10	186,12	-0,98	-0,52
(7)	Huevos - Clase L (€/docena)	1,24	1,25	0,01	0,81
(7)	Huevos - Clase M (€/docena)	1,07	1,08	0,01	0,93
(8)	Conejo1,8-2,2 kilo,vivo (€/100 kg)	197,18	197,18	0,00	0,00
(9)	Leche de vaca (€/100 litros): Fuente FEGA			32,20	octubre 2012

**Posición comercial:** (1) Entrada industria ; (2) Salida bodega; (3) Salida almazara; (4) Granel; s/árbol, finca,almacén agricultor,alhóndiga,lonja; (5) Entrada matadero; (6) Salida muelle matadero; (7) Salida muelle centro de embalaje; (8) Salida granja; (9) Precio pagado al ganadero

PORCINO: REVISIÓN DE LAS SERIES DE PORCINO SEUROP Y LECHONES DESDE ENERO DE 2012 (semana 12 - ISC del 28 marzo 2012)

# PRECIOS MEDIOS NACIONALES

■ antepenúltima campaña  
■ penúltima campaña  
■ campaña actual

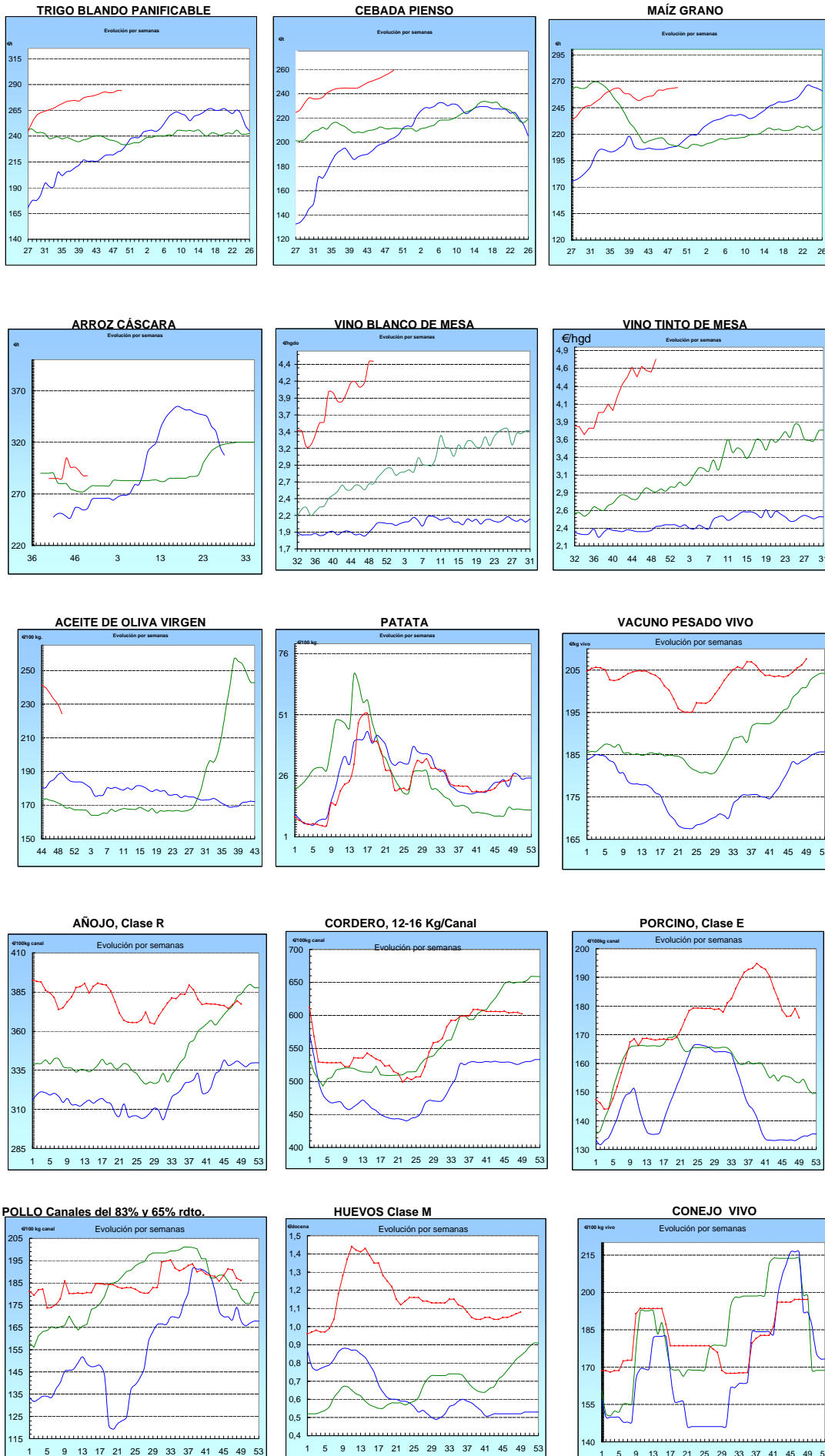

<b>I-2 PRECIOS EN MERCADOS REPRESENTATIVOS - CEREALES</b>
---

Precios en €/T.  
Trigos Rgto. CE 1784/03

Precios de comercio al por mayor. Mercancía nacional y/o importada, sobre vehículo en posición almacén

PRODUCTO	MERCADO REPRESENTATIVO	Semana 26/11-2/12 2012	Semana 3-9/12 2012	Variación €/t
TRIGO BLANDO PANIFICABLE	Alava	272,00	272,00	0,00
	Albacete	279,00	282,00	3,00
	Avila	270,00	275,00	5,00
	Barcelona	284,00	283,00	-1,00
	Burgos	265,59	268,40	2,81
	Cadiz	290,00	290,00	0,00
	Córdoba	276,00	276,00	0,00
	Cuenca	276,00	282,00	6,00
	Gerona	284,00	283,00	-1,00
	Huesca	275,00	275,00	0,00
	León	270,00	270,00	0,00
	Orense	268,00	268,00	0,00
	Palencia	265,00	268,00	3,00
	Rioja	273,00	273,00	0,00
	Salamanca	267,80	272,20	4,40
	Sevilla	285,00	285,00	0,00
	Soria	273,60	274,40	0,80
	Tarragona	277,00	277,00	0,00
	Teruel	282,00	282,00	0,00
	Valencia	281,00	283,00	2,00
Valladolid	264,20	265,80	1,60	
Zamora	265,50	265,90	0,40	
Zaragoza	285,00	285,00	0,00	
TRIGO DURO	Burgos	257,00	257,00	0,00
	Córdoba	276,00	276,00	0,00
	Sevilla	274,00	274,00	0,00
	Zamora	265,00	265,00	0,00
	Zaragoza	290,00	290,00	0,00

<b>I-2 PRECIOS EN MERCADOS REPRESENTATIVOS - CEREALES</b>
---

Precios en €/T.  
Cebada Rto. CE 1784/03

Precios de comercio al por mayor. Mercancía nacional y/o importada, sobre vehículo en posición almacén

PRODUCTO	MERCADO REPRESENTATIVO	Semana 26/11-2/12 2012	Semana 3-9/12 2012	Variación €/t
<b>CEBADA PIENSO</b>	Alava	256,00	260,00	4,00
	Albacete	251,60	253,40	1,80
	Avila	258,00	259,00	1,00
	Barcelona	270,00	272,00	2,00
	Burgos	251,20	251,45	0,25
	Ciudad Real	252,00	254,60	2,60
	Coruña	262,00	264,00	2,00
	Gerona	270,00	272,00	2,00
	Granada	243,00	262,00	19,00
	Guadalajara	252,80	258,60	5,80
	Huesca	261,60	263,40	1,80
	Leon	252,00	254,00	2,00
	Lerida	267,00	266,00	-1,00
	Murcia	262,00	265,00	3,00
	Navarra	260,00	263,00	3,00
	Orense	260,00	262,00	2,00
	Palencia	254,00	254,00	0,00
	Rioja	253,00	255,00	2,00
	Salamanca	256,80	258,20	1,40
	Segovia	252,00	252,00	0,00
	Sevilla	257,41	257,61	0,20
	Soria	256,20	260,00	3,80
	Tarragona	265,00	267,00	2,00
Teruel	255,00	255,00	0,00	
Toledo	256,50	258,40	1,90	
Valladolid	248,60	248,60	0,00	
Zaragoza	257,00	257,00	0,00	
<b>CEBADA MALTA</b>	Burgos	275,00	291,00	16,00
	Albacete	273,00	275,00	2,00
	Huesca	275,00	275,00	0,00
	Navarra	265,00	265,00	0,00
	Palencia	275,00	291,00	16,00
	Madrid	284,00	286,00	2,00
	Cuenca	273,00	275,00	2,00

<b>I-2 PRECIOS EN MERCADOS REPRESENTATIVOS - CEREALES</b>
---

Precios en €/T.  
Maíz Rgto. CE 1784/03  
Arroz cáscara Rgto. CE 1785/03

Maíz grano, precios de comercio al por mayor. Mercancía nacional y/o importada, sobre vehículo en almacén  
Arroz cáscara precios a salida almacén agricultor

PRODUCTO	MERCADO REPRESENTATIVO	Semana 26/11-2/12 2012	Semana 3-9/12 2012	Variación €/t
MAIZ-GRANO	Albacete	255,40	257,50	2,10
	Asturias	260,00	260,00	0,00
	Avila	267,00	267,00	0,00
	Badajoz	248,00	249,00	1,00
	Barcelona	264,00	264,00	0,00
	Coruña	260,00	260,00	0,00
	Gerona	264,00	264,00	0,00
	Huesca	260,00	259,20	-0,80
	León	260,00	260,00	0,00
	Lérida	260,00	259,00	-1,00
	Madrid	258,00	260,00	2,00
	Murcia	255,00	256,00	1,00
	Navarra	263,00	263,00	0,00
	Pontevedra	260,00	260,00	0,00
	Rioja	268,00	266,00	-2,00
	Salamanca	263,40	263,80	0,40
	Sevilla	248,60	249,20	0,60
	Tarragona	255,00	255,00	0,00
	Teruel	260,00	260,00	0,00
	Valencia	265,00	265,00	0,00
Valladolid	256,00	257,60	1,60	
Zaragoza	260,00	260,00	0,00	
ARROZ CASCARA	Sevilla Índica (Largo)	285,00	285,00	0,00
	Japónica (Redondo)	296,50	296,50	0,00
ARROZ CASCARA	Valencia Japónica (Redondo)	290,00	290,00	0,00
	Badajoz			
ARROZ BLANCO EXTRA	Tarragona	580,00	580,00	0,00
	Valencia	545,00	540,00	-5,00

**I-3 PRECIOS EN MERCADOS REPRESENTATIVOS  
VINOS BLANCO Y TINTO SIN INDICACION GEOGRAFICA  
Reglamentos C.E 479/2008 y 436/2009**

**En €/hgdo, salida bodega, a granel, pago al contado sin I.V.A.  
Precio de vino tinto referido al producto de 12 puntos de color**

<b>PRODUCTO</b>	<b>MERCADO REPRESENTATIVO</b>	<b>Semana 26/11-2/12 2012</b>	<b>Semana 3-9/12 2012</b>	<b>Variación €</b>
<b>VINO BLANCO</b>	<b>Albacete</b>	<b>5,36</b>	<b>5,47</b>	<b>0,12</b>
	<b>Badajoz</b>	<b>5,52</b>	<b>5,52</b>	<b>0,00</b>
	<b>Ciudad Real</b>	<b>4,13</b>	<b>4,13</b>	<b>0,00</b>
	<b>Cuenca</b>	<b>3,90</b>	<b>3,90</b>	<b>0,00</b>
	<b>Toledo</b>	<b>4,20</b>	<b>4,20</b>	<b>0,00</b>
<b>VINO TINTO</b>	<b>Albacete</b>	<b>5,13</b>	<b>5,65</b>	<b>0,52</b>
	<b>Ciudad Real</b>	<b>3,83</b>	<b>3,83</b>	<b>0,00</b>
	<b>Cuenca</b>	<b>4,29</b>	<b>4,29</b>	<b>0,00</b>
	<b>Murcia</b>	<b>2,65</b>	<b>3,54</b>	<b>0,89</b>
	<b>Toledo</b>	<b>5,30</b>	<b>5,30</b>	<b>0,00</b>
	<b>Valencia</b>	<b>4,85</b>	<b>4,85</b>	<b>0,00</b>



**I-4 PRECIOS EN MERCADOS REPRESENTATIVOS DE ACEITES**

Aceites. Precios sobre almazara, en €/100 kg, sin I.V.A.Rgtos C.E. 865/04 y 826/08

Semilla de girasol. Precios en centros de demanda, en €/100 kg, sin I.V.A. Rgto C.E.E. 3405/93

PRODUCTO Y ESPECIFICACIONES	MERCADO REPRESENTATIVO	Semana 26/11-2/12 2012	Semana 3-9/12 2012	Variación €
ACEITE DE OLIVA VIRGEN EXTRA Menos de 0,8°	Badajoz	249,40	241,90	-7,50
	Ciudad Real	241,00	232,00	-9,00
	Córdoba	232,41	228,38	-4,03
	Granada	250,67	247,50	-3,17
	Jaén	232,84	230,91	-1,93
	Málaga	244,50	240,00	-4,50
	Sevilla	252,35	244,52	-7,83
	Tarragona Toledo	243,41 242,00	240,41 234,00	-3,01 -8,00
ACEITE DE OLIVA VIRGEN De 0,8° a 2°	Badajoz	237,40	231,40	-6,00
	Córdoba	231,30	224,37	-6,93
	Granada	239,50	234,00	-5,50
	Jaén	226,68	221,85	-4,83
	Sevilla	234,25	226,31	-7,94
	Cadiz	228,00	221,00	-7,00
	Tarragona	234,40	231,39	-3,01
	Toledo	225,00	220,00	-5,00
ACEITE DE OLIVA LAMPANTE Más de 2°	Córdoba	224,86	217,96	-6,90
	Granada	233,68	225,00	-8,68
	Jaén	222,37	212,41	-9,96
	Málaga	223,10	215,00	-8,10
	Sevilla	222,50	217,59	-4,91
	Tarragona	216,37	210,35	-6,01
	Badajoz	226,90	220,90	-6,00
ACEITE DE OLIVA REFINADO	Córdoba	230,78	232,04	1,26
	Jaén	225,38	231,39	6,01
	Tarragona	231,39	228,39	-3,01
ACEITE DE ORUJO CRUDO	Córdoba	115,96	109,68	-6,28
	Jaén	120,20	111,87	-8,33
	Tarragona	117,20	117,20	0,00
ACEITE DE ORUJO REFINADO	Córdoba	157,53	150,85	-6,68
	Jaén	156,26	150,25	-6,01
	Tarragona	156,26	156,26	0,00
ACEITE DE GIRASOL REFINADO	Córdoba	105,12	106,00	0,88
	Sevilla	104,00	105,50	1,50
	Tarragona	106,00	107,00	1,00
SEMILLA DE GIRASOL	Andalucía	52,25	54,00	1,75
	Centro-Norte	49,83	50,07	0,24

**I-5 PRECIOS EN MERCADOS REPRESENTATIVOS - FRUTAS Y HORTALIZAS****PRECIOS DE PRODUCTOS NACIONALES**

Mercados representativos de producción

Rgts. CE 1234/2007 y 543/2011

En €/100 kg, a salida agrupación de productores, envasado, sin I.V.A, incluyendo el precio del envase.

**CITRICOS**

PRODUCTO	MERCADO	VARIEDAD O TIPO	CAT.	CALIBRE mm.	DIA/MES				
					3/12	4/12	5/12	6/12	7/12
CLEMENTINA	Castellón Valencia	Clemenules	I	1X-3	67,67	67,67	67,67	67,67	67,67
		Clemenules	I	1X-3	58,61	58,61	58,61	-	58,61
LIMON	Alicante	Fino	I	1-3	75,45	72,17	75,45	-	71,36
	Málaga	Fino	I	1-3	72,22	69,00	69,00	-	68,00
	Murcia	Fino	I	1-3	74,00	74,00	73,50	-	73,00
MANDARINA	Valencia	Clemenvilla	I	1-2	55,80	55,80	55,80	-	55,80
NARANJA	Alicante	Navelina	I	6-9	50,00	50,00	50,00	-	50,00
	Sevilla	Navelina	I	6-9	41,39	41,39	41,39	-	41,39
	Valencia	Navelina	I	6-9	44,00	44,00	44,00	44,00	44,00

**FRUTAS DE PEPITA**

PRODUCTO	MERCADO	VARIEDAD O TIPO	CAT.	CALIBRE mm.	DIA/MES				
					3/12	4/12	5/12	6/12	7/12
MANZANA	Girona	Golden Delicious	I	70-80	63,66	63,66	63,66	-	63,66
	Girona	Royal Gala	I	65-70	71,61	71,61	71,61	-	71,61
	Girona	Granny Smith	I	70-80	67,89	67,89	67,89	-	67,89
	Girona	Fuji	I	70-80	75,12	75,12	75,12	-	75,12
	Girona	Red Delicious	I	70-80	74,26	74,26	74,26	-	74,26
	Lleida	Golden Delicious	I	70-80	60,09	60,03	59,31	-	61,96
	Lleida	Royal Gala	I	65-70	69,00	69,00	69,00	-	69,00
	Lleida	Granny Smith	I	70-80	66,00	-	-	-	68,00
	Lleida	Red Chief	I	65-70	62,00	62,00	61,62	-	62,00
	Zaragoza Zaragoza	Grupo Golden Grupo Reinetas	I I	70-80 75-80	- -	- -	64,79 -	- -	65,00 72,01
PERA	Lleida	Blanquilla	I	55-60	68,38	67,03	66,83	-	66,91
	Lleida	Conferencia	I	60-65	70,44	66,97	66,62	-	68,00
	Lleida	Alejandrina	I	65-70	63,00	63,00	63,00	-	64,00
	Lleida	Flor de Invierno	I	70-75	68,00	-	-	-	-
	Zaragoza	Blanquilla	I	55-60	63,20	67,34	-	-	-
	Zaragoza	Williams	I	65-75	70,31	-	-	-	-
UVA DE MESA	Murcia	Dominga	I	-	105,00	105,00	105,00	-	105,00
	Murcia	Napoleón	I	-	135,00	135,00	135,00	-	135,00

**I-5 PRECIOS EN MERCADOS REPRESENTATIVOS - FRUTAS Y HORTALIZAS**

**PRECIOS DE PRODUCTOS NACIONALES**

Mercados representativos de producción

Rgtos. CE 1234/2007 y 543/2011

En €100 kg, a salida agrupación de productores, envasado, sin I.V.A, incluyendo el precio del envase.

**HORTALIZAS**

PRODUCTO	MERCADO	VARIEDAD O TIPO	CAT.	CALIBRE mm.	DIA/MES				
					3/12	4/12	5/12	6/12	7/12
AJO	Córdoba	Blanco	I	50-80	225,00	225,00	225,00	-	225,00
	Cuenca	Blanco	I	50-80	180,53	180,53	180,53	-	180,53
	Cuenca	Morado	I	50-80	192,08	192,08	192,08	-	192,08
BERENJENA	Almería	Alargada	I	40y+	127,46	150,33	150,02	164,58	181,25
CALABACIN	Almería	-	I	14-21	173,50	177,17	174,48	177,70	182,02
CEBOLLA	Albacete	Amarilla	I	-	28,33	28,33	28,33	-	28,33
CHAMPIÑON	La Rioja	Cerrado	I	30-65	138,44	140,69	140,81	-	140,99
COLIFLOR	La Rioja	Coronada	I	-	43,18	43,18	43,18	-	43,18
JUDIA VERDE	Almería	Plana	I	-	204,00	-	196,08	-	219,00
LECHUGA	Murcia	Iceberg	I	400g.y+	141,67	141,67	141,67	-	141,67
PEPINO	Almería	Liso	I	350-500g	107,88	112,75	110,88	130,99	-
PIMIENTO	Almería	Cuadrado color (rojo y amarillo)	I	70y+	79,45	79,45	79,45	79,45	79,45
	Almería	Cuadrado verde	I	70y+	86,82	77,78	70,59	75,29	80,00
	Almería	Verde alargado	I	40y+	96,95	96,95	96,95	96,95	96,95
TOMATE	Almería	Redondo	I	57-100	67,69	70,41	76,87	86,00	87,28
	Almería	Racimo	I	-	71,00	74,00	80,00	93,00	113,00
	Almería	Cereza	I	-	124,00	121,00	112,00	-	115,29
	Almería	Asurcado	I	GG-MM	-	149,00	-	169,00	183,00
	Murcia	Redondo	I	57-100	78,98	78,98	78,98	-	78,98
ZANAHORIA	Cádiz	-	I	-	61,00	61,00	61,00	-	61,00

<b>I-6 PRECIOS EN MERCADOS REPRESENTATIVOS VACUNO Y OVINO</b>
---

### A) BOVINO

**1.- PRECIO MEDIO NACIONAL ( Euro/100 kg Canal) DE CANALES DE BOVINO PESADO  
SEGÚN MODELO COMUNITARIO DE CLASIFICACIÓN R(CE) Nº 1249/2008.**

CATEGORÍA	CLASE DE CONFORMACIÓN Y DE ESTADO DE ENGRASAMIENTO	Semana 26/11-02/12 2012	Semana 03-09/12 2012	Variación
<b>Categoría A: Canales de machos jóvenes sin castrar de más de un año y menos de dos años</b>	Muy buena y poco cubierta (U-2)	401,12	397,74	-3,38
	Muy buena y cubierta (U-3)	405,80	406,97	1,17
	Precio medio ponderado Categoría U	404,07	403,55	-0,52
	Buena y poco cubierta (R-2)	377,83	368,18	-9,65
	Buena y cubierta (R-3)	380,12	382,62	2,50
	Precio medio ponderado Categoría R	379,27	377,28	-1,99
<b>Categoría D: Canales de hembras que hayan parido</b>	Mediocre y poco cubierta (P-2)	214,65	215,96	1,32
	Mediocre y cubierta (P-3)	194,49	194,49	0,00
	Precio medio ponderado Categoría P	201,14	201,58	0,44
	Buena y cubierta (R-3)	241,89	243,95	2,06
	Buena y grasa (R-4)	322,32	315,92	-6,40
	Precio medio ponderado Categoría R	262,00	261,95	-0,05
<b>Categoría E: Canales de otras hembras</b>	Muy buena y poco cubierta (U-2)	419,77	415,60	-4,17
	Muy buena y cubierta (U-3)	420,42	428,76	8,34
	Precio medio ponderado Categoría U	420,08	421,92	1,83
	Buena y poco cubierta (R-2)	403,66	396,47	-7,19
	Buena y cubierta (R-3)	396,33	400,74	4,41
	Buena y grasa (R-4)	372,37	375,44	3,08
Precio medio ponderado Categoría R	398,37	396,41	-1,96	
<b>Categoría O: Canales de otras hembras</b>	Menos buena y poco cubierta (O-2)	338,92	346,07	7,16
	Menos buena y cubierta (O-3)	357,61	366,34	8,73
	Menos buena y grasa (O-4)	346,02	346,02	0,00
Precio medio ponderado Categoría O	347,05	354,58	7,53	

**I-6 PRECIOS EN MERCADOS REPRESENTATIVOS VACUNO Y OVINO****2.-PRECIO MEDIO NACIONAL DEL BOVINO (Euro/100 kg)**

<b>BOVINO VIVO</b>	<b>Semana 26/11-02/12 2012</b>	<b>Semana 03-09/12 2012</b>	<b>Variación</b>
Machos hasta 480 Kg. vivo	224,17	225,25	1,09
Machos de más de 480 kg. vivo	215,94	217,81	1,86
Hembras que hayan parido	112,77	112,77	0,00
Otras hembras de hasta 380 Kg. vivo	229,61	231,72	2,11
Otras hembras de más de 380 Kg. vivo	225,95	227,85	1,90

**3.-PRECIO MEDIO NACIONAL DE OTROS ANIMALES DE LA ESPECIE BOVINA ( R(CE) N° 2273/2002).**

<b>OTROS BOVINOS</b>	<b>Semana 26/11-02/12 2012</b>	<b>Semana 03-09/12 2012</b>	<b>Variación</b>
Terneros de ocho días a cuatro semanas			
tipo frisón/país	88,50	89,75	1,25
tipo cruzado	312,25	314,75	2,50
<i>Media ponderada nacional (Euro/Cabeza )</i>	200,38	202,25	1,88
Bovinos ligeros comprendidos entre seis y doce meses			
tipo frisón/país	169,25	173,49	4,25
tipo cruzado	241,18	245,43	4,25
<i>Media ponderada nacional (Euro/100 kg Vivo )</i>	216,00	220,25	4,25

**B) CORDEROS****1.-PRECIOS MEDIOS NACIONALES DE CANALES DE OVINO FRESCAS O REFRIGERADAS R(CE) N° 315/2002  
. Euro/100 Kg Canal**

<b>CORDEROS I y II</b>	<b>Semana 26/11-02/12 2012</b>	<b>Semana 03-09/12 2012</b>	<b>Variación</b>
Corderos I (12 a 13 kg/canal)	666,38	664,19	-2,19
Corderos II (13,1 a 16 kg/canal)	542,45	540,14	-2,31
<i>Media ponderada</i>	604,41	602,17	-2,25

**2.-PRECIOS MEDIOS DE CANALES DE OVINO FRESCAS O REFRIGERADAS EN LOS MERCADOS NACIONALES REPRESENTATIVOS PARA LA C.E.**

<b>MERCADO REPRESENTATIVO Cordero 9-19 kg</b>	<b>Semana 26/11-02/12 2012</b>	<b>Semana 03-09/12 2012</b>	<b>Variación</b>
Barcelona	662,70	661,14	-1,56
Madrid	693,66	693,66	0,00
Valencia	752,57	739,00	-13,57
Albacete	633,09	633,09	0,00
Extremadura	645,47	645,47	0,00
Medina del Campo	638,33	638,33	0,00
Talavera de la Reina	653,94	633,94	-20,00
Zaragoza	632,57	632,57	0,00
<i>Media ponderada nacional</i>	645,20	642,58	-2,63

**PRECIOS EN MERCADOS REPRESENTATIVOS - PRODUCTOS GANADEROS****D) - PORCINO**

CLASIFICACIÓN EUROPEA (CE) Nº 1249/2008.

Euro/100 kg Canal

MERCADO REPRESENTATIVO	Clase E			Clase U			Cat. II		
	Semana 26/11-02/12 2012	Semana 03-09/12 2012	Variación	Semana 26/11-02/12 2012	Semana 03-09/12 2012	Variación	Semana 26/11-02/12 2012	Semana 03-09/12 2012	Variación
<b>LONJAS</b>									
Ebro	177,47	175,68	-1,80	170,94	169,15	-1,80	169,40	167,61	-1,80
Mercalleida	174,81	173,15	-1,67	168,38	166,71	-1,67	166,84	165,17	-1,67
Segovia	179,35	178,06	-1,29	172,75	171,44	-1,31	183,20	181,90	-1,31
Silleda	174,86	172,27	-2,60	168,43	165,87	-2,56	--	--	--
Conjunto de Lonjas Media Ponderada	176,11	174,47	-1,64	169,63	167,98	-1,64	170,81	169,21	-1,60
<b>MATADEROS</b> Media Ponderada	182,24	177,34	-4,90	175,53	170,75	-4,78	171,59	167,56	-4,03
<b>Media Nacional</b>	<b>179,17</b>	<b>175,90</b>	<b>-3,27</b>	<b>172,58</b>	<b>169,37</b>	<b>-3,21</b>	<b>171,20</b>	<b>168,38</b>	<b>-2,82</b>

PORCINO: REVISIÓN DE LA SERIE DESDE ENERO 2012 (semana 12-ISC del 28 de marzo de 2012)

**PRECIOS EN MERCADOS REPRESENTATIVOS - PRODUCTOS GANADEROS - PORCINO.****E) - PORCINO PRECOZ  
LECHONES, OTRAS CALIDADES.**

Euro/100 Kg vivo

<b>LECHONES</b>	<b>Semana 26/11-02/12 2012</b>	<b>Semana 03-09/12 2012</b>	<b>Variación</b>
Normal.Base 20kg de peso.	223,50	225,84	2,34
Segovia.Base 20kg de peso.	225,00	227,50	2,50
Lleida.Base 20kg de peso.	197,50	200,00	2,50
<b>CERDOS CEBADOS</b>			
Categoría U	132,89	130,41	-2,47
<b>Cerdas de Desvieje</b>			
Cerdas de Desvieje	83,87	83,10	-0,77

PORCINO: REVISIÓN DE LAS SERIES DE LECHONES Y CERDAS DESDE ENERO 2012 (semana 12-ISC del 28 de marzo de 2012)

**F) -TRONCO IBÉRICO**

Euro/100 kg Vivo

<b>LECHONES</b>	<b>Semana 26/11- 02/12 2012</b>	<b>Semana 03-09/12 2012</b>	<b>Variación</b>
Base 23 Kg.	273,05	270,13	-2,92
<b>DESVIEJE</b>			
Reproductores de desvieje	104,35	104,35	0,00
<b>CEBADOS</b>			
Marranillos, de 35 a 60 Kg.	--	--	--
Primals, de 60 a 100 Kg.	--	--	--
Cerdos cebados de pienso (extensivo)	179,41	179,41	0,00
Cerdos cebados de bellota	203,07	202,28	-0,79



GOBIERNO  
DE ESPAÑA

MINISTERIO  
DE AGRICULTURA, ALIMENTACIÓN  
Y MEDIO AMBIENTE