



**5 de septiembre 2012**  
**(monográfico de agosto)**

---

**Índice:**

---

**1. Precios Medios Nacionales, comentarios y gráficos**

**2. Precios en Mercados Representativos UE**

- 2.1 Cereales
- 2.2 Vinos de mesa
- 2.3 Aceites y Semillas
- 2.4 Frutas y Hortalizas
- 2.5 Vacuno
- 2.6 Ovino
- 2.7 Porcino



GOBIERNO  
DE ESPAÑA

MINISTERIO  
DE AGRICULTURA, ALIMENTACIÓN  
Y MEDIO AMBIENTE

## **SECRETARÍA GENERAL TÉCNICA**

Subdirección General de Estadística

[sgestadi@magrama.es](mailto:sgestadi@magrama.es)

<http://www.magrama.gob.es/es/estadistica/temas/default.aspx>

Publicación elaborada por la  
Secretaría General Técnica  
Subdirección General de Estadística



**MINISTERIO DE AGRICULTURA, ALIMENTACIÓN Y MEDIO AMBIENTE**

### **Edita**

© Ministerio de Agricultura, Alimentación y Medio Ambiente  
Secretaría General Técnica  
Centro de Publicaciones  
Catálogo de Publicaciones de la Administración General del Estado:  
<http://publicacionesoficiales.boe.es/>

N.I..P.O.: 280-12-019-0

Se permite la utilización, copia o reproducción de los datos de este Boletín siempre que se cite expresamente su procedencia

PRECIOS MEDIOS NACIONALES

3a

**CEREALES (▲):** Subida del trigo blando panificable (0,56%) y maíz grano (1,41%), la cebada se mantiene estable.

**VINO DE MESA (=):** Subida del vino de mesa tinto (1,61%), el vino blanco se mantiene estable.

**ACEITES VEGETALES (▲):** Importante subida del aceite; oliva virgen (3,30%), lampante (2,60%), orujo crudo (1,21%) y refinado de girasol (0,15%).

**FRUTA DE HUESO (▲):** Se aprecia la fruta de verano (ciruela 5,54%, melocotón 2,69%).

**HORTALIZAS (▼):** Retrocesos importantes de cotizaciones en acelga (-19,85%), pimiento verde italiano (-19,67%) y melón Piel de Sapo (-11,05%). Sube ligeramente la sandía con pepitas (4,74%). Estabilidad en patata

**VACUNO (▲):** Subida de precios en el sector vacuno, con alzas del 1,12% en las canales de añojo y del 0,40% en las de ternera. Los animales destinados a vida se revalorizan un 0,67%.

**CORDERO (▲):** Las canales de cordero incrementan sus cotizaciones un 3,21% de media, propio de la época del año en la que nos encontramos.

**PORCINO (▲):** La carne de porcino de capa blanca aumenta sus precios, más destacadas estas subidas en las canales de mayor categoría (60-55% de magro, 1,82%). El precio del lechón base 20 kg disminuye (-6,17%).

**POLLOS (=):** Sin apenas variaciones en las cotizaciones de la carne de pollo (0,20%).

**HUEVOS (▲):** La docena de los huevos Clase L se revaloriza esta semana un 0,78%, mientras que los precios de la docena de los huevos de menos gramaje permanecen constantes.

**CONEJO (=):** Sin variación.

PRODUCTOS AGRARIOS (especificaciones)		Semana 31 30/07-5/08 2012	Semana 32 6-12/08 2012	Variación semanal euros	Variación semanal %
<b>AGRICOLAS</b>					
(1)	Trigo blando panificable (€/t)	264,11	265,60	1,49	0,56
(1)	Cebada pienso (€/t)	235,66	235,69	0,03	0,01
(1)	Maíz grano (€/t)	246,95	250,43	3,48	1,41
(4)	Arroz cáscara (€/t)	320,00	320,00	0,00	0,00
(1)	Alfalfa (€/t)	190,26	190,67	0,41	0,22
(2)	Vino blanco sin indicación geográfica (€/hgdo)	3,41	3,41	0,00	0,00
(2)	Vino tinto sin indicación geográfica (€/hgdo, 12p. color)	3,73	3,79	0,06	1,61
(3)	Aceite de oliva virgen de 0,8 a 2° (€/100 kg)	189,98	196,25	6,27	3,30
(3)	Aceite de oliva lampante, más de 2° (€/100 kg)	175,74	180,31	4,57	2,60
(3)	Aceite de orujo crudo (€/100 kg)	82,38	83,38	1,00	1,21
(3)	Aceite girasol refinado (€/100 kg)	111,74	111,91	0,17	0,15
(4)	Limón (€/100 kg)	31,00	31,00	0,00	0,00
(4)	Manzana Golden (€/100 kg)	36,23	36,23	0,00	0,00
(4)	Ciruela (€/100 kg)	36,77	38,81	2,04	5,54
(4)	Melocotón (€/100 kg)	38,96	40,01	1,05	2,69
(4)	Acelga (€/100kg)	39,69	39,69	0,00	0,00
(4)	Judía verde tipo plana (€/100 kg)	191,29	153,32	-37,98	-19,85
(4)	Lechuga Romana (€/100 kg)	39,80	39,80	0,00	0,00
(4)	Melón Piel de Sapo (€/100 kg)	21,11	18,78	-2,33	-11,05
(4)	Pimiento verde tipo italiano (€/100 kg)	38,16	30,65	-7,50	-19,67
(4)	Sandía con pepitas (€/100 kg)	10,96	11,48	0,52	4,74
(4)	Tomate liso (€/100 kg)	58,92	59,04	0,12	0,21
(4)	Patata (€/100 kg)	29,11	29,11	0,00	0,00
<b>GANADEROS</b>					
(5)	Ternera, conjunto clases (€/100 kg canal)	377,42	378,92	1,50	0,40
(5)	Añojo, buena conformación (€/100 kg canal)	373,76	377,93	4,17	1,12
(5)	Bovino vivo, conjunto categorías (€/100 kg vivo)	202,52	203,88	1,36	0,67
(5)	Corderos 9-19 kilos (€/100 kg canal)	597,24	616,52	19,28	3,23
(5)	Corderos 12-16 kilos (€/100 kg canal)	564,83	582,78	17,95	3,18
(5)	Porcino 60-55% magro (€/100 kg canal)	177,85	181,09	3,24	1,82
(5)	Porcino 50-55% magro (€/100 kg canal)	177,05	179,63	2,58	1,46
(5)	Porcino <50% magro (€/100 kg canal)	174,62	176,28	1,66	0,95
(5)	Lechón 20 kg (€/unidad)	38,44	36,07	-2,37	-6,17
(6)	Pollo, media de canales del 83% y 65% rdto. (€/100 kg canal)	194,41	194,80	0,39	0,20
(7)	Huevos - Clase L (€/docena)	1,28	1,29	0,01	0,78
(7)	Huevos - Clase M (€/docena)	1,13	1,13	0,00	0,00
(8)	Conejo 1,8-2,2 kilo,vivo (€/100 kg)	167,51	167,52	0,01	0,01

**Posición comercial:** (1) Entrada industria ; (2) Salida bodega; (3) Salida almazara; (4) Granel; s/árbol, finca,almacén agricultor,alhóndiga,lonja; (5) Entrada matadero; (6) Salida muelle matadero; (7) Salida muelle centro de embalaje; (8) Salida granja; (9) Precio pagado al ganadero

PORCINO: REVISIÓN DE LAS SERIES DE PORCINO SEUROP Y LECHONES DESDE ENERO DE 2012 (semana 12 - ISC del 28 marzo 2012)

PRECIOS MEDIOS NACIONALES

3b

**CEREALES (▲):** Subida del trigo blando panificable (0,86%), cebada pienso (1,49%) y maíz grano (1,97%).

**VINO DE MESA (▼):** Descenso del vino de mesa; vino blanco (-6,74%) y vino tinto (-1,87%).

**ACEITES VEGETALES (▲):** Subida del aceite, oliva virgen (2,63%), lampante (0,50%); orujo crudo y refinado de girasol se mantienen estables.

**FRUTA DE HUESO:** Precios prácticamente estables en ciruela (-0,10%) y al alza en melocotón (4,77%).

**HORTALIZAS (▲):** Importantes incrementos de cotizaciones en judía verde plana (16,93%), lechuga Romana (11,24%) y en especial en melón Piel de Sapo (37,51%) y en sandía con pepitas (24,44%). Bajan tomate liso (-9,49%) y acelga (-4,67%). Ligera subida en patata (1,50%).

**VACUNO (=):** Leves variaciones en los precios de las canales de vacuno, con mínima caída en las de añojo (-0,12%) y mínima subida en las de ternera (0,35%). Las cotizaciones de los animales para vida suben el 0,31%.

**CORDERO (=):** Precios estables, sin variaciones significativas respecto a la semana anterior. Así, la media de la subida es del 0,05%.

**PORCINO (▲):** Las canales del porcino de capa blanca se revalorizan el 1,82% de media. El precio del lechón base 20 kg se mantiene estable (-0,42%).

**POLLOS (▼):** El precio de la carne de pollo cae 3,66 €/100 kg, lo que representa un descenso del -1,87%.

**HUEVOS (▲):** Incremento del precio de los huevos Clase L del 0,76%, mientras que los de la Clase M permanecen constantes.

**CONEJO (=):** El precio del conejo vivo de granja apunta una leve subida del 0,02%

PRODUCTOS AGRARIOS (especificaciones)		Semana 33 13-19/08 2012	Semana 34 20-26/08 2012	Variación semanal euros	Variación semanal %
<b>AGRICOLAS</b>					
(1)	Trigo blando panificable (€/t)	267,03	269,33	2,30	0,86
(1)	Cebada pienso (€/t)	236,94	240,46	3,52	1,49
(1)	Maíz grano (€/t)	253,42	258,40	4,98	1,97
(4)	Arroz cáscara (€/t)	320,00	320,00	0,00	0,00
(1)	Alfalfa (€/t)	191,73	192,74	1,01	0,53
(2)	Vino blanco sin indicación geográfica (€/hgdo)	3,41	3,18	-0,23	-6,74
(2)	Vino tinto sin indicación geográfica (€/hgdo, 12p. color)	3,74	3,67	-0,07	-1,87
(3)	Aceite de oliva virgen de 0,8 a 2° (€/100 kg)	195,70	200,85	5,15	2,63
(3)	Aceite de oliva lampante, más de 2° (€/100 kg)	180,67	181,57	0,90	0,50
(3)	Aceite de orujo crudo (€/100 kg)	83,38	83,43	0,05	0,06
(3)	Aceite girasol refinado (€/100 kg)	112,04	112,04	0,00	0,00
(4)	Limón (€/100 kg)	31,00	31,50	0,50	1,61
(4)	Manzana Golden (€/100 kg)	37,98	37,98	0,00	0,00
(4)	Ciruela (€/100 kg)	40,18	40,14	-0,04	-0,10
(4)	Melocotón (€/100 kg)	39,41	41,29	1,88	4,77
(4)	Acelga (€/100kg)	39,69	37,84	-1,85	-4,67
(4)	Judía verde tipo plana (€/100 kg)	148,09	173,17	25,08	16,93
(4)	Lechuga Romana (€/100 kg)	39,80	44,27	4,47	11,24
(4)	Melón Piel de Sapo (€/100 kg)	17,78	24,45	6,67	37,51
(4)	Pimiento verde tipo italiano (€/100 kg)	31,12	31,20	0,08	0,27
(4)	Sandía con pepitas (€/100 kg)	13,98	17,39	3,42	24,44
(4)	Tomate liso (€/100 kg)	59,17	53,56	-5,62	-9,49
(4)	Patata (€/100 kg)	27,71	28,12	0,42	1,50
<b>GANADEROS</b>					
(5)	Ternera, conjunto clases (€/100 kg canal)	381,15	382,50	1,35	0,35
(5)	Añojo, buena conformación (€/100 kg canal)	381,20	380,73	-0,47	-0,12
(5)	Bovino vivo, conjunto categorías (€/100 kg vivo)	205,10	205,73	0,63	0,31
(5)	Corderos 9-19 kilos (€/100 kg canal)	635,40	635,86	0,46	0,07
(5)	Corderos 12-16 kilos (€/100 kg canal)	592,40	592,56	0,16	0,03
(5)	Porcino 60-55% magro (€/100 kg canal)	182,58	186,07	3,49	1,91
(5)	Porcino 50-55% magro (€/100 kg canal)	181,06	184,27	3,21	1,77
(5)	Porcino <50% magro (€/100 kg canal)	178,28	181,43	3,15	1,77
(5)	Lechón 20 kg (€/unidad)	35,31	35,16	-0,15	-0,42
(6)	Pollo, media de canales del 83% y 65% rdt. (€/100 kg canal)	195,27	191,61	-3,66	-1,87
(7)	Huevos - Clase L (€/docena)	1,32	1,33	0,01	0,76
(7)	Huevos - Clase M (€/docena)	1,15	1,15	0,00	0,00
(8)	Conejo 1,8-2,2 kilo, vivo (€/100 kg)	167,67	167,71	0,04	0,02

**Posición comercial:** (1) Entrada industria ; (2) Salida bodega; (3) Salida almazara; (4) Granel; s/árbol, finca,almacén agricultor,alhóndiga,lonja; (5) Entrada matadero; (6) Salida muelle matadero; (7) Salida muelle centro de embalaje; (8) Salida granja; (9) Precio pagado al ganadero

PORCINO: REVISIÓN DE LAS SERIES DE PORCINO SEUROP Y LECHONES DESDE ENERO DE 2012 (semana 12 - ISC del 28 marzo 2012)

PRECIOS MEDIOS NACIONALES

**CEREALES (▲):** Subida de los cereales grano; trigo blando panificable (0,70%), cebada pienso (0,85%) y maíz grano (0,93%).

**VINO DE MESA (▲):** Subida del vino de mesa; vino blanco (0,63%) y vino tinto (2,45%).

**ACEITES VEGETALES (▲):** Continua la subida del aceite; oliva virgen (5,81%), lampante (9,05%), orujo crudo (3,60%) y refinado de girasol (0,60%).

**FRUTA DE HUESO (▲):** Persiste la tónica de cotizaciones al alza en el sector de la fruta de hueso (ciruela 8,07%, melocotón 1,25%).

**HORTALIZAS:** Subidas destacadas en acelga (32,77%), melón Piel de Sapo (24,08%) y sandía con pepitas (20,64%). Bajan, pimiento verde italiano (-11,69%), tomate liso (-6,75%) y judía verde plana (-2,05%). Estabilidad en lechuga Romana. Se deprecia la patata (-17,23%).

**VACUNO (=):** Subida del precio de las canales, (0,59% ternera y 0,77% añojo). Los animales para vida ven retroceder sus cotizaciones (-0,17%).

**CORDERO (▲):** Una semana más se mantienen la tendencia alcista en los precios de las canales de cordero (0,46% de media en sus diferentes clasificaciones).

**PORCINO (▲):** El mes de agosto se cierra consolidando el alza de precios en el porcino de capa blanca (1,93% de media en sus diferentes clases, si bien destaca el aumento de las cotizaciones de las clases con menor porcentaje de magro, 2,26%). 5,32% es la subida registrada en los precios del lechón base 20 kg.

**POLLOS (▼):** La canal de pollo se deja esta semana un -0,62% de su precio.

**HUEVOS (▼):** El precio de los huevos Clase M cede un -2,61%, mientras que el de la Clase L lo hace en un -1,50%.

**CONEJO (=):** Se cierra el mes de agosto con los mismos precios desde que el mismo se inició, sin variaciones significativas en sus cinco semanas.

**LECHE DE VACA:** El precio de la leche de vaca en el mes de julio fue 30,20 €/100 litros (Fuente FEGA)

PRODUCTOS AGRARIOS (especificaciones)		Semana 34 20-26/08 2012	Semana 35 27/08-2/09 2012	Variación semanal euros	Variación semanal %
<b>AGRICOLAS</b>					
(1)	Trigo blando panificable (€/t)	269,33	271,22	1,89	0,70
(1)	Cebada pienso (€/t)	240,46	242,51	2,05	0,85
(1)	Maíz grano (€/t)	258,40	260,81	2,41	0,93
(4)	Arroz cáscara (€/t)	320,00	320,00	0,00	0,00
(1)	Alfalfa (€/t)	192,74	192,74	0,00	0,00
(2)	Vino blanco sin indicación geográfica (€/hgdo)	3,18	3,20	0,02	0,63
(2)	Vino tinto sin indicación geográfica (€/hgdo, 12p. color)	3,67	3,76	0,09	2,45
(3)	Aceite de oliva virgen de 0,8 a 2º (€/100 kg)	200,85	212,51	11,66	5,81
(3)	Aceite de oliva lampante, más de 2º (€/100 kg)	181,57	198,01	16,44	9,05
(3)	Aceite de orujo crudo (€/100 kg)	83,43	86,43	3,00	3,60
(3)	Aceite girasol refinado (€/100 kg)	112,04	112,71	0,67	0,60
(4)	Limón (€/100 kg)	31,50	30,00	-1,50	-4,76
(4)	Manzana Golden (€/100 kg)	37,98	35,28	-2,69	-7,10
(4)	Ciruela (€/100 kg)	40,14	43,38	3,24	8,07
(4)	Melocotón (€/100 kg)	41,29	41,81	0,52	1,25
(4)	Acelga (€/100kg)	37,84	50,24	12,40	32,77
(4)	Judía verde tipo plana (€/100 kg)	173,17	169,62	-3,55	-2,05
(4)	Lechuga Romana (€/100 kg)	44,27	44,27	0,00	0,00
(4)	Melón Piel de Sapo (€/100 kg)	24,45	30,33	5,89	24,08
(4)	Pimiento verde tipo italiano (€/100 kg)	31,20	27,56	-3,65	-11,69
(4)	Sandía con pepitas (€/100 kg)	17,39	20,99	3,59	20,64
(4)	Tomate liso (€/100 kg)	53,56	49,94	-3,61	-6,75
(4)	Patata (€/100 kg)	28,12	23,27	-4,85	-17,23
<b>GANADEROS</b>					
(5)	Ternera, conjunto clases (€/100 kg canal)	382,50	384,74	2,24	0,59
(5)	Añojo, buena conformación (€/100 kg canal)	380,73	383,67	2,94	0,77
(5)	Bovino vivo, conjunto categorías (€/100 kg vivo)	205,73	205,37	-0,36	-0,17
(5)	Corderos 9-19 kilos (€/100 kg canal)	635,86	638,57	2,71	0,43
(5)	Corderos 12-16 kilos (€/100 kg canal)	592,56	595,46	2,90	0,49
(5)	Porcino 60-55% magro (€/100 kg canal)	186,07	189,27	3,20	1,72
(5)	Porcino 50-55% magro (€/100 kg canal)	184,27	187,58	3,31	1,80
(5)	Porcino <50% magro (€/100 kg canal)	181,43	185,53	4,10	2,26
(5)	Lechón 20 kg (€/unidad)	35,16	37,03	1,87	5,32
(6)	Pollo, media de canales del 83% y 65% rdt. (€/100 kg canal)	191,61	190,43	-1,18	-0,62
(7)	Huevos - Clase L (€/docena)	1,33	1,31	-0,02	-1,50
(7)	Huevos - Clase M (€/docena)	1,15	1,12	-0,03	-2,61
(8)	Conejo 1,8-2,2 kilo vivo (€/100 kg)	167,71	167,82	0,11	0,07
(9)	Leche de vaca (€/100 litros): Fuente FEGA			30,20	julio 2012

**Posición comercial:** (1) Entrada industria ; (2) Salida bodega; (3) Salida almazara; (4) Granel; s/árbol, finca,almacén agricultor,alhóndiga,lonja; (5) Entrada matadero; (6) Salida muelle matadero; (7) Salida muelle centro de embalaje; (8) Salida granja; (9) Precio pagado al ganadero

PORCINO: REVISIÓN DE LAS SERIES DE PORCINO SEUROP Y LECHONES DESDE ENERO DE 2012 (semana 12 - ISC del 28 marzo 2012)

# PRECIOS MEDIOS NACIONALES

■ antepenúltima campaña  
■ penúltima campaña  
■ campaña actual

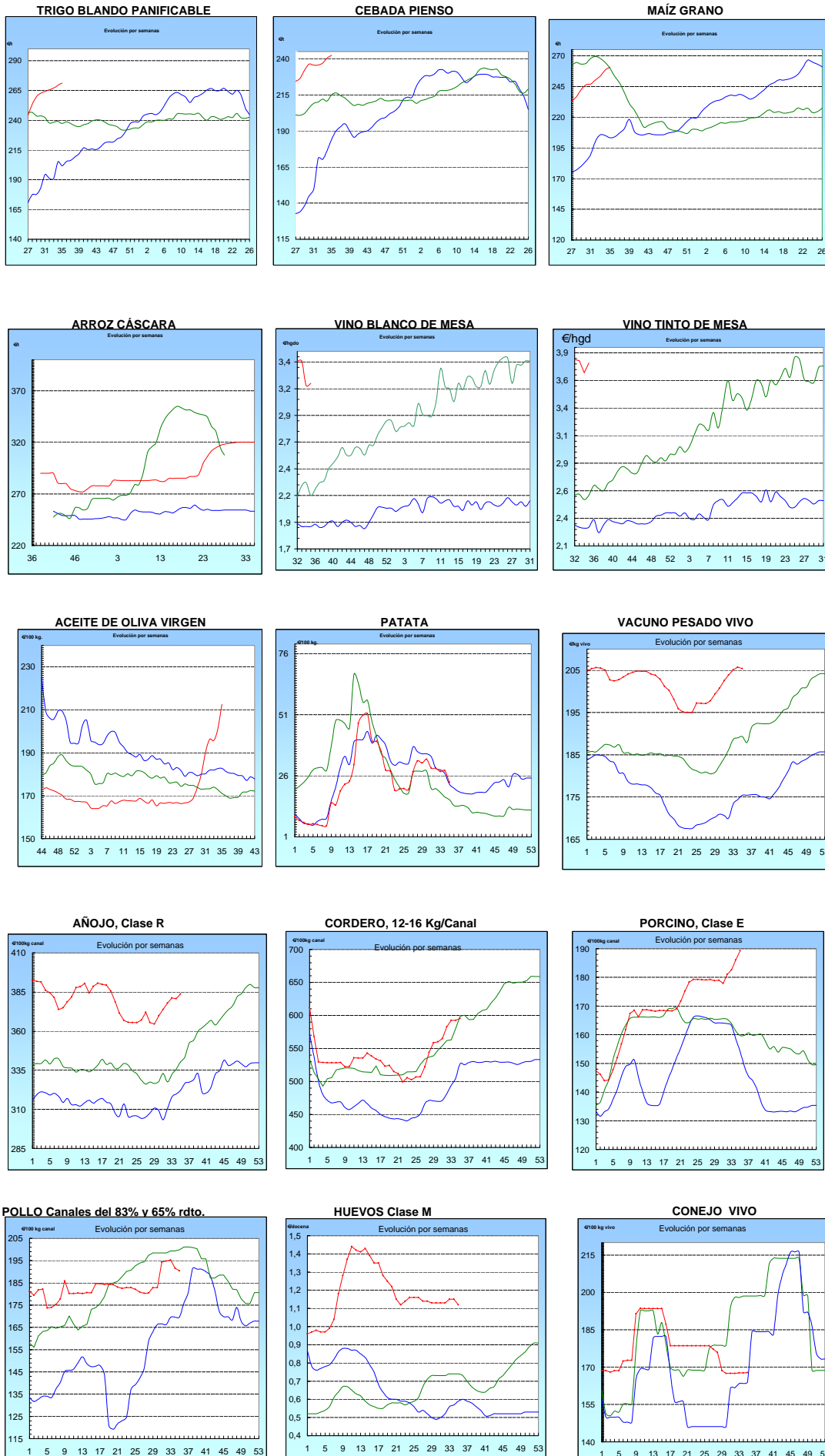

<b>I-2 PRECIOS EN MERCADOS REPRESENTATIVOS - CEREALES</b>
---

Precios en €/T.  
Trigos Rgto. CE 1784/03

Precios de comercio al por mayor. Mercancía nacional y/o importada, sobre vehículo en posición almacén

PRODUCTO	MERCADO REPRESENTATIVO	Semana 30/07-5/08 2012	Semana 6-12/08 2012	Variación
TRIGO BLANDO PANIFICABLE	Alava	261,00	261,00	0,00
	Albacete	255,00	255,00	0,00
	Avila	247,00	246,00	-1,00
	Barcelona	275,00	275,00	0,00
	Burgos	251,57	251,57	0,00
	Cadiz	285,00	285,00	0,00
	Córdoba	270,00	270,00	0,00
	Cuenca	254,00	254,00	0,00
	Gerona	275,00	275,00	0,00
	Huesca	265,00	264,00	-1,00
	León	260,00	260,00	0,00
	Orense	248,00	248,00	0,00
	Palencia	248,60	247,80	-0,80
	Rioja	261,00	261,00	0,00
	Salamanca	247,40	246,60	-0,80
	Sevilla	277,48	277,48	0,00
	Soria	259,25	259,25	0,00
	Tarragona	270,00	268,00	-2,00
	Teruel	272,00	270,00	-2,00
	Valencia	268,00	268,00	0,00
Valladolid	242,90	243,30	0,40	
Zamora	249,90	250,20	0,30	
Zaragoza	272,00	270,00	-2,00	
TRIGO DURO	Burgos	260,00	260,00	0,00
	Córdoba	286,00	286,00	0,00
	Zamora	274,00	271,00	-3,00
	Zaragoza	295,00	295,00	0,00



<b>I-2 PRECIOS EN MERCADOS REPRESENTATIVOS - CEREALES</b>
---

Precios en €/T.  
Trigos Rgto. CE 1784/03

Precios de comercio al por mayor. Mercancía nacional y/o importada, sobre vehículo en posición almacén

PRODUCTO	MERCADO REPRESENTATIVO	Semana 13-19/08 2012	Semana 20-26/08 2012	Variación
TRIGO BLANDO PANIFICABLE	Alava	258,00	261,00	3,00
	Albacete	255,00	260,00	5,00
	Avila	246,00	250,00	4,00
	Barcelona	270,00	275,00	5,00
	Burgos	250,77	245,90	-4,87
	Cadiz	285,00	285,00	0,00
	Córdoba	270,00	270,00	0,00
	Cuenca	254,00	259,00	5,00
	Gerona	270,00	275,00	5,00
	Huesca	263,00	265,00	2,00
	León	260,00	260,00	0,00
	Orense	249,00	249,00	0,00
	Palencia	247,80	249,20	1,40
	Rioja	258,00	261,00	3,00
	Salamanca	246,60	249,80	3,20
	Sevilla	277,60	279,25	1,65
	Soria	256,85	259,35	2,50
	Tarragona	266,00	269,00	3,00
	Teruel	270,00	270,00	0,00
	Valencia	268,00	268,00	0,00
Valladolid	245,70	246,60	0,90	
Zamora	250,20	250,60	0,40	
Zaragoza	270,00	270,00	0,00	
TRIGO DURO	Burgos	260,00	259,00	-1,00
	Córdoba	286,00	286,00	0,00
	Zamora	271,00	271,00	0,00
	Zaragoza	295,00	295,00	0,00



<b>I-2 PRECIOS EN MERCADOS REPRESENTATIVOS - CEREALES</b>
---

Precios en €/T.  
Trigos Rgto. CE 1784/03

Precios de comercio al por mayor. Mercancía nacional y/o importada, sobre vehículo en posición almacén

PRODUCTO	MERCADO REPRESENTATIVO	Semana 20-26/08 2012	Semana 27/08-2/09 2012	Variación
<b>TRIGO BLANDO PANIFICABLE</b>	Alava	261,00	258,00	-3,00
	Albacete	260,00	262,00	2,00
	Avila	250,00	253,00	3,00
	Barcelona	275,00	280,00	5,00
	Burgos	245,90	253,30	7,40
	Cadiz	285,00	285,00	0,00
	Córdoba	270,00	270,00	0,00
	Cuenca	259,00	261,00	2,00
	Gerona	275,00	280,00	5,00
	Huesca	265,00	267,00	2,00
	León	260,00	260,00	0,00
	Orense	249,00	252,00	3,00
	Palencia	249,20	250,80	1,60
	Rioja	261,00	258,00	-3,00
	Salamanca	249,80	252,60	2,80
	Sevilla	279,25	283,25	4,00
	Soria	259,35	257,25	-2,10
	Tarragona	269,00	272,00	3,00
	Teruel	270,00	270,00	0,00
	Valladolid	246,60	249,30	2,70
Zamora	250,60	251,30	0,70	
Zaragoza	270,00	270,00	0,00	
<b>TRIGO DURO</b>	Burgos	259,00	259,00	0,00
	Córdoba	286,00	286,00	0,00
	Zamora	271,00	271,00	0,00
	Zaragoza	295,00	300,00	5,00

**I-2 PRECIOS EN MERCADOS REPRESENTATIVOS - CEREALES**

Precios en €/T.  
Cebada Rto. CE 1784/03

Precios de comercio al por mayor. Mercancía nacional y/o importada, sobre vehículo en posición almacén

PRODUCTO	MERCADO REPRESENTATIVO	Semana 30/07-5/08 2012	Semana 6-12/08 2012	Variación
CEBADA PIENSO	Alava	240,00	240,00	0,00
	Albacete	239,80	239,80	0,00
	Avila	240,00	238,00	-2,00
	Barcelona	248,00	247,00	-1,00
	Burgos	239,95	240,16	0,21
	Ciudad Real	240,10	237,70	-2,40
	Coruña	250,00	250,00	0,00
	Gerona	248,00	247,00	-1,00
	Granada	240,00	245,00	5,00
	Guadalajara	242,80	240,40	-2,40
	Huesca	242,20	242,20	0,00
	Leon	240,00	240,00	0,00
	Lerida	240,00	240,00	0,00
	Murcia	250,00	252,00	2,00
	Navarra	245,00	245,00	0,00
	Orense	250,00	250,00	0,00
	Palencia	238,60	237,60	-1,00
	Rioja	240,00	240,00	0,00
	Salamanca	239,20	237,60	-1,60
	Segovia	235,40	234,40	-1,00
	Sevilla	249,15	249,15	0,00
	Soria	237,53	237,84	0,31
	Tarragona	245,00	245,00	0,00
Teruel	235,00	235,00	0,00	
Toledo	242,85	242,85	0,00	
Valladolid	232,90	233,20	0,30	
Zaragoza	235,00	235,00	0,00	
CEBADA MALTA	Burgos	265,00	265,00	0,00
	Guadalajara	265,00	265,00	0,00
	Huesca	250,00	250,00	0,00
	Navarra	250,00	250,00	0,00
	Palencia	365,00	365,00	0,00
	Segovia	275,00	275,00	0,00

<b>I-2 PRECIOS EN MERCADOS REPRESENTATIVOS - CEREALES</b>
---

Precios en €/T.  
Cebada Rto. CE 1784/03

Precios de comercio al por mayor. Mercancía nacional y/o importada, sobre vehículo en posición almacén

PRODUCTO	MERCADO REPRESENTATIVO	Semana 13-19/08 2012	Semana 20-26/08 2012	Variación
CEBADA PIENSO	Alava	237,00	240,00	3,00
	Albacete	239,80	240,80	1,00
	Avila	238,00	241,00	3,00
	Barcelona	245,00	246,00	1,00
	Burgos	237,76	235,29	-2,47
	Ciudad Real	236,90	239,60	2,70
	Coruña	250,00	250,00	0,00
	Gerona	245,00	246,00	1,00
	Granada	245,00	245,00	0,00
	Guadalajara	242,80	240,10	-2,70
	Huesca	240,60	241,40	0,80
	Leon	240,00	240,00	0,00
	Lerida	240,00	245,00	5,00
	Murcia	252,00	254,00	2,00
	Navarra	242,00	244,00	2,00
	Orense	250,00	250,00	0,00
	Palencia	237,60	237,40	-0,20
	Rioja	237,00	240,00	3,00
	Salamanca	237,60	240,30	2,70
	Segovia	234,40	237,40	3,00
	Sevilla	249,25	244,70	-4,55
	Soria	235,44	237,84	2,40
	Tarragona	245,00	245,00	0,00
Teruel	235,00	238,00	3,00	
Toledo	248,45	250,10	1,65	
Valladolid	235,60	236,60	1,00	
Zaragoza	235,00	235,00	0,00	
CEBADA MALTA	Burgos	262,00	262,00	0,00
	Guadalajara	265,00	268,00	3,00
	Huesca	250,00	250,00	0,00
	Navarra	250,00	252,00	2,00
	Palencia	265,00	265,00	0,00
	Segovia	275,00	278,00	3,00

**I-2 PRECIOS EN MERCADOS REPRESENTATIVOS - CEREALES**

Precios en €/T.  
Cebada Rto. CE 1784/03

Precios de comercio al por mayor. Mercancía nacional y/o importada, sobre vehículo en posición almacén

PRODUCTO	MERCADO REPRESENTATIVO	Semana 20-26/08 2012	Semana 27/08-2/09 2012	Variación
CEBADA PIENSO	Alava	240,00	242,00	2,00
	Albacete	240,80	243,30	2,50
	Avila	241,00	243,00	2,00
	Barcelona	246,00	251,00	5,00
	Burgos	235,29	239,50	4,21
	Ciudad Real	239,60	240,60	1,00
	Coruña	250,00	255,00	5,00
	Gerona	246,00	251,00	5,00
	Granada	245,00	245,00	0,00
	Guadalajara	240,10	245,60	5,50
	Huesca	241,40	244,00	2,60
	Leon	240,00	245,00	5,00
	Lerida	245,00	249,00	4,00
	Murcia	254,00	255,00	1,00
	Navarra	244,00	245,00	1,00
	Orense	250,00	250,00	0,00
	Palencia	237,40	239,20	1,80
	Rioja	240,00	242,00	2,00
	Salamanca	240,30	242,30	2,00
	Segovia	237,40	240,00	2,60
	Sevilla	244,70	245,50	0,80
	Soria	237,84	239,75	1,91
	Tarragona	245,00	245,00	0,00
Teruel	238,00	237,00	-1,00	
Toledo	250,10	252,10	2,00	
Valladolid	236,60	239,40	2,80	
Zaragoza	235,00	237,00	2,00	
CEBADA MALTA	Burgos	262,00	267,00	5,00
	Guadalajara	268,00	268,00	0,00
	Huesca	250,00	250,00	0,00
	Navarra	252,00	250,00	-2,00
	Palencia	265,00	268,00	3,00
	Segovia	278,00	278,00	0,00

<b>I-2 PRECIOS EN MERCADOS REPRESENTATIVOS - CEREALES</b>
---

Precios en €/T.  
Maíz Rgto. CE 1784/03  
Arroz cáscara Rgto. CE 1785/03

Maíz grano, precios de comercio al por mayor. Mercancia nacional y/o importada, sobre vehículo en almacén  
Arroz cáscara precios a salida almacén agricultor

PRODUCTO	MERCADO REPRESENTATIVO	Semana 30/07-5/08 2012	Semana 6-12/08 2012	Variación
MAIZ-GRANO	Albacete	265,30	265,30	0,00
	Asturias	262,00	262,00	0,00
	Avila	257,00	257,00	0,00
	Badajoz	255,00	255,00	0,00
	Barcelona	273,00	274,00	1,00
	Coruña	270,00	270,00	0,00
	Gerona	273,00	274,00	1,00
	Huesca	267,00	267,80	0,80
	León	265,00	265,00	0,00
	Lérida	268,00	268,00	0,00
	Madrid	260,00	250,00	-10,00
	Murcia	263,00	270,00	7,00
	Navarra	263,00	263,00	0,00
	Pontevedra	270,00	270,00	0,00
	Rioja	266,00	266,00	0,00
	Salamanca	255,80	255,80	0,00
	Sevilla	260,45	260,45	0,00
	Tarragona	270,00	268,00	-2,00
	Teruel	257,00	255,00	-2,00
	Valencia	274,00	274,00	0,00
Valladolid	253,80	253,30	-0,50	
Zaragoza	260,00	255,00	-5,00	
ARROZ CASCARA	Valencia Japónica (Redondo)	320,00	320,00	0,00
ARROZ BLANCO EXTRA	Tarragona	580,00	580,00	0,00
	Valencia	545,00	545,00	0,00

<b>I-2 PRECIOS EN MERCADOS REPRESENTATIVOS - CEREALES</b>
---

Precios en €/T.  
 Maíz Rgto. CE 1784/03  
 Arroz cáscara Rgto. CE 1785/03

Maíz grano, precios de comercio al por mayor. Mercancía nacional y/o importada, sobre vehículo en almacén  
 Arroz cáscara precios a salida almacén agricultor

PRODUCTO	MERCADO REPRESENTATIVO	Semana 13-19/08 2012	Semana 20-26/08 2012	Variación
MAIZ-GRANO	Albacete	265,30	265,30	0,00
	Asturias	262,00	265,00	3,00
	Avila	257,00	267,00	10,00
	Badajoz	255,00	255,00	0,00
	Barcelona	273,00	278,00	5,00
	Coruña	270,00	270,00	0,00
	Gerona	273,00	278,00	5,00
	Huesca	267,80	270,80	3,00
	León	265,00	265,00	0,00
	Lérida	269,00	272,00	3,00
	Madrid	260,00	270,00	10,00
	Murcia	270,00	273,00	3,00
	Navarra	263,00	268,00	5,00
	Pontevedra	270,00	270,00	0,00
	Rioja	266,00	270,00	4,00
	Salamanca	255,80	264,00	8,20
	Sevilla	260,50	248,50	-12,00
	Tarragona	267,00	270,00	3,00
	Teruel	255,00	260,00	5,00
	Valencia	274,00	274,00	0,00
Valladolid	254,70	255,80	1,10	
Zaragoza	255,00	260,00	5,00	
ARROZ CASCARA	Valencia Japónica (Redondo)	320,00	320,00	0,00
ARROZ BLANCO EXTRA	Tarragona	580,00	580,00	0,00
	Valencia	545,00	545,00	0,00

<b>I-2 PRECIOS EN MERCADOS REPRESENTATIVOS - CEREALES</b>
---

Precios en €/T.  
Maíz Rgto. CE 1784/03  
Arroz cáscara Rgto. CE 1785/03

Maíz grano, precios de comercio al por mayor. Mercancia nacional y/o importada, sobre vehículo en almacén  
Arroz cáscara precios a salida almacén agricultor

PRODUCTO	MERCADO REPRESENTATIVO	Semana 20-26/08 2012	Semana 27/08-2/09 2012	Variación
MAIZ-GRANO	Albacete	265,30	268,60	3,30
	Asturias	265,00	280,00	15,00
	Avila	267,00	274,00	7,00
	Badajoz	255,00	255,00	0,00
	Barcelona	278,00	280,00	2,00
	Coruña	270,00	283,00	13,00
	Gerona	278,00	280,00	2,00
	Huesca	270,80	274,00	3,20
	León	265,00	280,00	15,00
	Lérida	272,00	274,00	2,00
	Madrid	270,00	275,00	5,00
	Murcia	273,00	275,00	2,00
	Navarra	268,00	263,00	-5,00
	Pontevedra	270,00	283,00	13,00
	Rioja	270,00	266,00	-4,00
	Salamanca	264,00	270,20	6,20
	Sevilla	248,50	252,60	4,10
	Tarragona	270,00	273,00	3,00
	Teruel	260,00	260,00	0,00
	Valladolid	255,80	256,00	0,20
Zaragoza	260,00	260,00	0,00	
ARROZ CASCARA	Valencia Japónica (Redondo)	320,00	320,00	0,00
ARROZ BLANCO EXTRA	Tarragona	580,00	580,00	0,00
	Valencia	545,00	545,00	0,00



**I-3 PRECIOS EN MERCADOS REPRESENTATIVOS  
VINOS BLANCO Y TINTO SIN INDICACION GEOGRAFICA  
Reglamentos C.E 479/2008 y 436/2009**

**En €/hgdo, salida bodega, a granel, pago al contado sin I.V.A.  
Precio de vino tinto referido al producto de 12 puntos de color**

<b>PRODUCTO</b>	<b>MERCADO REPRESENTATIVO</b>	<b>Semana 30/07-5/08 2012</b>	<b>Semana 6-12/08 2012</b>	<b>Variación €</b>
<b>VINO BLANCO</b>	<b>Albacete</b>	<b>4,24</b>	<b>4,18</b>	<b>-0,06</b>
	<b>Badajoz</b>	<b>4,05</b>	<b>4,05</b>	<b>0,00</b>
	<b>Ciudad Real</b>	<b>3,60</b>	<b>3,60</b>	<b>0,00</b>
	<b>Cuenca</b>	<b>3,83</b>	<b>3,83</b>	<b>0,00</b>
	<b>Toledo</b>	<b>2,40</b>	<b>2,40</b>	<b>0,00</b>
<b>VINO TINTO</b>	<b>Albacete</b>	<b>4,34</b>	<b>4,56</b>	<b>0,22</b>
	<b>Ciudad Real</b>	<b>3,54</b>	<b>3,54</b>	<b>0,00</b>
	<b>Cuenca</b>	<b>4,08</b>	<b>4,08</b>	<b>0,00</b>
	<b>Murcia</b>	<b>3,61</b>	<b>3,61</b>	<b>0,00</b>
	<b>Toledo</b>	<b>2,60</b>	<b>2,59</b>	<b>-0,01</b>
	<b>Valencia</b>	<b>3,77</b>	<b>3,82</b>	<b>0,05</b>

**I-3 PRECIOS EN MERCADOS REPRESENTATIVOS  
VINOS BLANCO Y TINTO SIN INDICACION GEOGRAFICA  
Reglamentos C.E 479/2008 y 436/2009**

**En €/hgdo, salida bodega, a granel, pago al contado sin I.V.A.  
Precio de vino tinto referido al producto de 12 puntos de color**

<b>PRODUCTO</b>	<b>MERCADO REPRESENTATIVO</b>	<b>Semana 13-19/08 2012</b>	<b>Semana 20-26/08 2012</b>	<b>Variación €</b>
<b>VINO BLANCO</b>	<b>Albacete</b>	<b>4,18</b>	<b>3,91</b>	<b>-0,26</b>
	<b>Badajoz</b>	<b>4,05</b>	<b>4,05</b>	<b>0,00</b>
	<b>Ciudad Real</b>	<b>3,60</b>	<b>3,00</b>	<b>-0,60</b>
	<b>Cuenca</b>	<b>3,83</b>	<b>3,83</b>	<b>0,00</b>
	<b>Toledo</b>	<b>2,40</b>	<b>2,40</b>	<b>0,00</b>
<b>VINO TINTO</b>	<b>Albacete</b>	<b>4,56</b>	<b>4,23</b>	<b>-0,33</b>
	<b>Ciudad Real</b>	<b>3,54</b>	<b>3,54</b>	<b>0,00</b>
	<b>Cuenca</b>	<b>4,08</b>	<b>4,06</b>	<b>-0,02</b>
	<b>Murcia</b>	<b>3,61</b>	<b>3,03</b>	<b>-0,58</b>
	<b>Toledo</b>	<b>2,60</b>	<b>2,60</b>	<b>0,00</b>
	<b>Valencia</b>	<b>3,77</b>	<b>3,77</b>	<b>0,00</b>

**I-3 PRECIOS EN MERCADOS REPRESENTATIVOS  
VINOS BLANCO Y TINTO SIN INDICACION GEOGRAFICA  
Reglamentos C.E 479/2008 y 436/2009**

**En €/hgdo, salida bodega, a granel, pago al contado sin I.V.A.  
Precio de vino tinto referido al producto de 12 puntos de color**

<b>PRODUCTO</b>	<b>MERCADO REPRESENTATIVO</b>	<b>Semana 20-26/08 2012</b>	<b>Semana 27/08-2/09 2012</b>	<b>Variación €</b>
<b>VINO BLANCO</b>	<b>Albacete</b>	<b>3,91</b>	<b>4,19</b>	<b>0,28</b>
	<b>Badajoz</b>	<b>4,05</b>	<b>4,07</b>	<b>0,02</b>
	<b>Ciudad Real</b>	<b>3,00</b>	<b>3,02</b>	<b>0,02</b>
	<b>Cuenca</b>	<b>3,83</b>	<b>3,83</b>	<b>0,00</b>
	<b>Toledo</b>	<b>2,40</b>	<b>2,40</b>	<b>0,00</b>
<b>VINO TINTO</b>	<b>Albacete</b>	<b>4,23</b>	<b>4,59</b>	<b>0,36</b>
	<b>Ciudad Real</b>	<b>3,54</b>	<b>3,49</b>	<b>-0,05</b>
	<b>Cuenca</b>	<b>4,06</b>	<b>4,06</b>	<b>0,00</b>
	<b>Murcia</b>	<b>3,03</b>	<b>3,71</b>	<b>0,68</b>
	<b>Toledo</b>	<b>2,60</b>	<b>2,45</b>	<b>-0,15</b>
	<b>Valencia</b>	<b>3,77</b>	<b>3,77</b>	<b>0,00</b>

**I-4 PRECIOS EN MERCADOS REPRESENTATIVOS DE ACEITES**

Aceites. Precios sobre almazara, en €/100 kg, sin I.V.A.Rgtos C.E. 865/04 y 826/08

Semilla de girasol. Precios en centros de demanda, en €/100 kg, sin I.V.A. Rgto C.E.E. 3405/93

PRODUCTO Y ESPECIFICACIONES	MERCADO REPRESENTATIVO	Semana 30/07-5/08 2012	Semana 6-12/08 2012	Variación €
ACEITE DE OLIVA VIRGEN EXTRA Menos de 0,8°	Badajoz	189,30	189,30	0,00
	Ciudad Real	195,00	202,00	7,00
	Córdoba	195,65	203,92	8,27
	Granada	190,00	203,00	13,00
	Jaén	196,53	201,46	4,93
	Málaga	189,00	189,00	0,00
	Sevilla	192,33	193,06	0,74
	Tarragona	192,32	210,35	18,03
ACEITE DE OLIVA VIRGEN De 0,8° a 2°	Badajoz	181,80	181,80	0,00
	Córdoba	192,08	200,18	8,10
	Granada	175,00	195,00	20,00
	Jaén	191,61	195,96	4,35
	Sevilla	182,70	182,70	0,00
	Tarragona	180,30	198,33	18,03
	Toledo	185,00	195,00	10,00
ACEITE DE OLIVA LAMPANTE Más de 2°	Córdoba	180,30	182,38	2,08
	Granada	152,00	158,00	6,00
	Jaén	185,34	191,02	5,68
	Málaga	170,00	170,00	0,00
	Sevilla	166,60	166,60	0,00
	Tarragona	169,79	186,31	16,53
	Badajoz	174,30	174,30	0,00
ACEITE DE OLIVA REFINADO	Córdoba	193,80	193,80	0,00
	Jaén	189,30	189,30	0,00
	Sevilla	175,25	175,25	0,00
	Tarragona	195,33	210,35	15,03
ACEITE DE ORUJO CRUDO	Córdoba	82,95	82,95	0,00
	Jaén	80,06	80,06	0,00
	Tarragona	84,14	87,15	3,01
ACEITE DE ORUJO REFINADO	Córdoba	109,50	111,50	2,00
	Jaén	110,00	112,00	2,00
	Tarragona	120,20	120,20	0,00
ACEITE DE GIRASOL REFINADO	Córdoba	112,14	112,14	0,00
	Sevilla	110,10	110,10	0,00
	Tarragona	113,00	113,50	0,50

**I-4 PRECIOS EN MERCADOS REPRESENTATIVOS DE ACEITES**

Aceites. Precios sobre almazara, en €/100 kg, sin I.V.A.Rgtos C.E. 865/04 y 826/08

Semilla de girasol. Precios en centros de demanda, en €/100 kg, sin I.V.A. Rgto C.E.E. 3405/93

PRODUCTO Y ESPECIFICACIONES	MERCADO REPRESENTATIVO	Semana 13-19/08 2012	Semana 20-26/08 2012	Variación €
ACEITE DE OLIVA VIRGEN EXTRA Menos de 0,8°	Badajoz	216,30	216,30	0,00
	Ciudad Real	214,00	221,00	7,00
	Córdoba	202,10	207,34	5,24
	Granada	203,00	220,00	17,00
	Jaén	202,83	211,80	8,97
	Málaga	209,00	219,00	10,00
	Sevilla	194,56	212,30	17,74
	Tarragona Toledo	210,35 210,00	210,35 218,00	0,00 8,00
ACEITE DE OLIVA VIRGEN De 0,8° a 2°	Badajoz	199,80	199,80	0,00
	Córdoba	195,93	199,71	3,78
	Granada	195,00	205,00	10,00
	Jaén	195,99	201,02	5,03
	Sevilla	185,70	198,24	12,55
	Tarragona	198,33	198,33	0,00
	Toledo	201,00	211,00	10,00
ACEITE DE OLIVA LAMPANTE Más de 2°	Córdoba	182,38	182,38	0,00
	Granada	158,00	158,00	0,00
	Jaén	190,77	190,77	0,00
	Málaga	170,00	170,00	0,00
	Sevilla	166,60	179,40	12,80
	Tarragona	186,31	186,31	0,00
	Badajoz	189,30	189,30	0,00
ACEITE DE OLIVA REFINADO	Córdoba	193,80	193,80	0,00
	Jaén	189,30	189,30	0,00
	Sevilla	175,25	175,25	0,00
	Tarragona	210,35	210,35	0,00
ACEITE DE ORUJO CRUDO	Córdoba	82,95	82,55	-0,40
	Jaén	80,06	80,60	0,54
	Tarragona	87,15	87,15	0,00
ACEITE DE ORUJO REFINADO	Córdoba	111,50	113,50	2,00
	Jaén	112,00	113,00	1,00
	Tarragona	120,20	120,20	0,00
ACEITE DE GIRASOL REFINADO	Córdoba	112,14	112,14	0,00
	Sevilla	110,00	110,00	0,00
	Tarragona	114,00	114,00	0,00

## I-4 PRECIOS EN MERCADOS REPRESENTATIVOS DE ACEITES

Aceites. Precios sobre almazara, en €/100 kg, sin I.V.A.Rgtos C.E. 865/04 y 826/08

Semilla de girasol. Precios en centros de demanda, en €/100 kg, sin I.V.A. Rgto C.E.E. 3405/93

PRODUCTO Y ESPECIFICACIONES	MERCADO REPRESENTATIVO	Semana 20-26/08 2012	Semana 27/08-2/09 2012	Variación €
ACEITE DE OLIVA VIRGEN EXTRA Menos de 0,8°	Badajoz	216,30	243,40	27,10
	Ciudad Real	221,00	228,00	7,00
	Córdoba	207,34	218,40	11,06
	Granada	220,00	230,00	10,00
	Jaén	211,80	219,45	7,65
	Málaga	219,00	240,00	21,00
	Sevilla	212,30	217,06	4,76
	Tarragona	210,35	240,41	30,05
ACEITE DE OLIVA VIRGEN De 0,8° a 2°	Badajoz	199,80	237,40	37,60
	Córdoba	199,71	211,80	12,09
	Granada	205,00	215,00	10,00
	Jaén	201,02	212,05	11,03
	Sevilla	198,24	198,24	0,00
	Tarragona	198,33	234,40	36,06
	Toledo	211,00	217,00	6,00
ACEITE DE OLIVA LAMPANTE Más de 2°	Córdoba	182,38	203,00	20,62
	Granada	158,00	160,00	2,00
	Jaén	190,77	206,55	15,78
	Málaga	170,00	200,50	30,50
	Sevilla	179,40	190,60	11,20
	Tarragona	186,31	210,35	24,04
	Badajoz	189,30	225,40	36,10
ACEITE DE OLIVA REFINADO	Córdoba	193,80	193,80	0,00
	Jaén	189,30	189,30	0,00
	Sevilla	175,25	175,25	0,00
	Tarragona	210,35	240,41	30,05
ACEITE DE ORUJO CRUDO	Córdoba	82,55	82,55	0,00
	Jaén	80,60	80,60	0,00
	Tarragona	87,15	96,16	9,02
ACEITE DE ORUJO REFINADO	Córdoba	113,50	113,50	0,00
	Jaén	113,00	113,00	0,00
	Tarragona	120,20	123,21	3,01
ACEITE DE GIRASOL REFINADO	Córdoba	112,14	112,14	0,00
	Sevilla	110,00	110,00	0,00
	Tarragona	114,00	116,00	2,00

**I-5 PRECIOS EN MERCADOS REPRESENTATIVOS - FRUTAS Y HORTALIZAS****PRECIOS DE PRODUCTOS NACIONALES**

Mercados representativos de producción

Rgts. CE 1234/2007 y 543/2011

En €/100 kg, a salida agrupación de productores, envasado, sin I.V.A, incluyendo el precio del envase.

**CITRICOS**

PRODUCTO	MERCADO	VARIEDAD O TIPO	CAT.	CALIBRE mm.	DIA/MES				
					30/7	31/7	1/8	2/8	3/8
LIMON	Murcia	Verna	I	3-4	77,00	77,00	77,00	77,00	77,00

**FRUTAS DE PEPITA**

PRODUCTO	MERCADO	VARIEDAD O TIPO	CAT.	CALIBRE mm.	DIA/MES				
					30/7	31/7	1/8	2/8	3/8
MANZANA	Lleida	Golden Delicious	I	70-80	50,48	49,14	51,95	50,20	51,43
PERA	Lleida	Conferencia	I	60-65	49,71	49,42	50,82	51,02	52,00
	Lleida	Limonera	I	60y+	69,73	65,51	67,58	66,85	67,28
	Lleida	Ercolini	I	50y+	94,00	86,67	89,30	86,67	86,67
UVA DE MESA	Murcia	Sin pepitas	I	-	160,00	160,00	160,00	160,00	160,00

**FRUTAS DE HUESO**

PRODUCTO	MERCADO	VARIEDAD O TIPO	CAT.	CALIBRE mm.	DIA/MES				
					30/7	31/7	1/8	2/8	3/8
CIRUELA	Murcia	Conjunto variedades	I	40y+	85,00	85,00	85,00	85,00	85,00
MELOCOTÓN	Lleida	Pulpa amarilla	I	A/B	68,66	71,58	70,05	69,05	68,38
	Lleida	Paraguay	I	A/B	109,45	107,38	110,51	111,91	108,55
	Murcia	Pulpa amarilla	I	A/B	60,00	60,00	60,00	60,00	60,00
	Murcia	Paraguay	I	A/B	119,83	119,83	119,83	119,83	119,83
NECTARINA	Lleida	Pulpa amarilla	I	A/B	76,16	71,99	73,29	76,63	72,39
	Lleida	Pulpa blanca	I	A/B	70,13	70,13	72,62	74,24	71,28
	Lleida	Platerina	I	A/B	122,80	-	117,57	111,00	114,29
	Zaragoza	Pulpa amarilla	I	A/B	-	-	74,50	70,61	70,61



**I-5 PRECIOS EN MERCADOS REPRESENTATIVOS - FRUTAS Y HORTALIZAS****PRECIOS DE PRODUCTOS NACIONALES**

Mercados representativos de producción

Rgtos. CE 1234/2007 y 543/2011

En €/100 kg, a salida agrupación de productores, envasado, sin I.V.A, incluyendo el precio del envase.

**CITRICOS**

PRODUCTO	MERCADO	VARIEDAD O TIPO	CAT.	CALIBRE mm.	DIA/MES				
					6/8	7/8	8/8	9/8	10/8
LIMON	Murcia	Verna	I	3-4	84,00	84,00	84,00	84,00	84,00

**FRUTAS DE PEPITA**

PRODUCTO	MERCADO	VARIEDAD O TIPO	CAT.	CALIBRE mm.	DIA/MES				
					6/8	7/8	8/8	9/8	10/8
MANZANA	Lleida	Early Read One	I	70-80	75,00	75,00	75,00	75,00	75,00
	Lleida	Golden Delicious	I	70-80	49,97	51,49	53,36	-	-
	Lleida	Royal Gala	I	65-70	67,73	67,73	67,73	-	-
PERA	Lleida	Conferencia	I	60-65	52,00	52,00	52,00	52,00	52,00
	Lleida	Limonera	I	60-65	66,89	67,00	67,48	-	-
	Lleida	Ercolini	I	55y+	79,30	84,22	86,78	-	-
	Lleida	Williams	I	65-75	65,00	65,00	65,00	65,00	65,00
UVA DE MESA	Murcia	Sin pepitas	I	-	157,50	157,50	157,50	157,50	157,50

**FRUTAS DE HUESO**

PRODUCTO	MERCADO	VARIEDAD O TIPO	CAT.	CALIBRE mm.	DIA/MES				
					6/8	7/8	8/8	9/8	10/8
ALBARICOQUE	Zaragoza	Conjunto variedades	I	45-50	100,37	97,50	-	97,50	-
CIRUELA	Murcia	Black Diamond	I	40y+	85,00	85,00	85,00	85,00	85,00
MELOCOTÓN	Lleida	Pulpa amarilla	I	A/B	69,62	68,02	69,63	-	-
	Lleida	Paraguay	I	A/B	110,97	108,33	106,68	-	-
	Murcia	Pulpa amarilla	I	A/B	50,00	50,00	50,00	50,00	50,00
	Murcia	Paraguay	I	A/B	116,36	116,36	116,36	116,36	116,36
	Zaragoza	Pulpa amarilla	I	A/B	-	-	68,86	73,13	73,13
NECTARINA	Lleida	Pulpa amarilla	I	A/B	74,09	75,58	71,98	71,98	-
	Lleida	Pulpa blanca	I	A/B	71,38	72,89	74,27	-	-
	Lleida	Platerina	I	A/B	113,31	111,00	115,13	-	-
	Zaragoza	Pulpa amarilla	I	A/B	70,91	-	-	-	73,79

**I-5 PRECIOS EN MERCADOS REPRESENTATIVOS - FRUTAS Y HORTALIZAS****PRECIOS DE PRODUCTOS NACIONALES**

Mercados representativos de producción

Rgts. CE 1234/2007 y 543/2011

En €/100 kg, a salida agrupación de productores, envasado, sin I.V.A, incluyendo el precio del envase.

**CITRICOS**

PRODUCTO	MERCADO	VARIEDAD O TIPO	CAT.	CALIBRE mm.	DIA/MES				
					13/8	14/8	15/8	16/8	17/8
LIMON	Murcia	Verna	I	3-4	83,00	83,00	-	83,00	83,00

**FRUTAS DE PEPITA**

PRODUCTO	MERCADO	VARIEDAD O TIPO	CAT.	CALIBRE mm.	DIA/MES				
					13/8	14/8	15/8	16/8	17/8
MANZANA	Lleida	Early Read One	I	70-80	65,00	65,00	-	65,00	65,00
	Lleida	Golden Delicious	I	70-80	51,16	57,50	-	54,36	51,08
	Lleida	Royal Gala	I	65-70	67,73	64,54	-	67,04	71,15
PERA	Lleida	Limonera	I	60-65	67,00	67,10	-	63,00	63,53
	Lleida	Ercolini	I	55y+	83,67	83,64	-	83,87	86,36
	Lleida	Williams	I	65-75	65,00	65,00	-	65,00	65,00
UVA DE MESA	Murcia	Superior Seedless	I	-	170,00	170,00	-	170,00	170,00
	Murcia	Red Globe	I	-	140,00	140,00	-	140,00	140,00
	Murcia	Autumn Black	I	-	170,00	170,00	-	170,00	170,00

**FRUTAS DE HUESO**

PRODUCTO	MERCADO	VARIEDAD O TIPO	CAT.	CALIBRE mm.	DIA/MES				
					13/8	14/8	15/8	16/8	17/8
ALBARICOQUE	Zaragoza	Conjunto variedades	I	45-50	95,87	95,87	-	95,87	95,87
CIRUELA	Murcia	Black Diamond	I	40y+	85,00	85,00	-	85,00	85,00
MELOCOTÓN	Huesca	Pulpa amarilla	I	A/B	64,92	-	-	62,90	-
	Lleida	Pulpa amarilla	I	A/B	66,35	65,39	-	66,14	64,77
	Lleida	Pulpa blanca	I	A/B	-	-	-	66,63	73,00
	Lleida	Paraguay	I	A/B	107,33	101,03	-	106,39	102,46
	Murcia	Pulpa amarilla	I	A/B	80,00	80,00	-	80,00	80,00
	Murcia	Paraguay	I	A/B	125,00	125,00	-	125,00	125,00
NECTARINA	Lleida	Pulpa amarilla	I	A/B	71,65	68,59	-	70,37	69,30
	Lleida	Pulpa blanca	I	A/B	68,57	66,55	-	64,63	67,65
	Lleida	Subirana	I	A/B	118,00	116,53	-	112,00	-
	Lleida	Platerina	I	A/B	-	-	-	-	131,83
	Zaragoza	Pulpa amarilla	I	A/B	71,00	70,36	-	69,92	69,90

**I-5 PRECIOS EN MERCADOS REPRESENTATIVOS - FRUTAS Y HORTALIZAS****PRECIOS DE PRODUCTOS NACIONALES**

Mercados representativos de producción

Rgtos. CE 1234/2007 y 543/2011

En €/100 kg, a salida agrupación de productores, envasado, sin I.V.A, incluyendo el precio del envase.

**FRUTAS DE PEPITA**

PRODUCTO	MERCADO	VARIEDAD O TIPO	CAT.	CALIBRE mm.	DIA/MES				
					20/8	21/8	22/8	23/8	24/8
MANZANA	Lleida	Early Read One	I	70-80	-	60,00	-	69,79	67,43
	Lleida	Golden Delicious	I	70-80	51,91	49,69	54,91	53,05	49,70
	Lleida	Royal Gala	I	65-70	67,01	67,97	69,27	68,38	66,14
	Zaragoza	Grupo Golden	I	70-80	58,50	57,63	58,50	58,50	56,92
PERA	Lleida	Limonera	I	60-70	70,80	71,89	68,99	67,46	66,13
	Lleida	Ercolini	I	55y+	81,03	83,19	83,42	84,16	81,38
	Lleida	Williams	I	65-75	65,00	65,00	68,69	65,00	64,64
UVA DE MESA	Murcia	Red Globe	I	-	126,50	126,50	126,50	126,50	126,50
	Murcia	Autumn Black	I	-	160,00	160,00	160,00	160,00	160,00

**FRUTAS DE HUESO**

PRODUCTO	MERCADO	VARIEDAD O TIPO	CAT.	CALIBRE mm.	DIA/MES				
					20/8	21/8	22/8	23/8	24/8
ALBARICOQUE	Zaragoza	Conjunto variedades	I	45-50	-	101,06	100,52	107,25	-
CIRUELA	Murcia	Black Diamond	I	40y+	85,00	85,00	85,00	85,00	85,00
MELOCOTÓN	Huesca	Pulpa amarilla	I	A/B	61,36	58,87	59,91	63,58	63,95
	Lleida	Pulpa amarilla	I	A/B	66,47	67,22	66,51	66,03	69,11
	Lleida	Pulpa blanca	I	A/B	-	-	73,00	68,00	73,00
	Lleida	Paraguayo	I	A/B	104,55	101,00	105,70	100,36	105,27
NECTARINA	Lleida	Pulpa amarilla	I	A/B	71,57	72,67	74,62	73,53	71,76
	Lleida	Pulpa blanca	I	A/B	68,57	74,45	71,87	79,65	79,23
	Lleida	Subirana	I	A/B	109,00	-	106,00	-	-
	Lleida	Platerina	I	A/B	-	114,73	-	108,00	108,00
	Zaragoza	Pulpa amarilla	I	A/B	63,60	61,21	65,16	67,45	66,49

**I-5 PRECIOS EN MERCADOS REPRESENTATIVOS - FRUTAS Y HORTALIZAS****PRECIOS DE PRODUCTOS NACIONALES**

Mercados representativos de producción

Rgts. CE 1234/2007 y 543/2011

En €/100 kg, a salida agrupación de productores, envasado, sin I.V.A, incluyendo el precio del envase.

**FRUTAS DE PEPITA**

PRODUCTO	MERCADO	VARIEDAD O TIPO	CAT.	CALIBRE mm.	DIA/MES				
					27/8	28/8	29/8	30/8	31/8
MANZANA	Lleida	Golden Delicious	I	70-80	50,63	51,05	50,82	51,21	50,47
	Lleida	Royal Gala	I	65-70	68,42	67,24	67,83	68,71	66,86
	Zaragoza	Grupo Golden	I	70-80	58,50	-	58,50	-	-
PERA	Lleida	Blanquilla	I	55-60	-	62,00	62,00	62,00	62,00
	Lleida	Conferencia	I	60-65	-	70,00	73,64	-	68,00
	Lleida	Devoe	I	55-60	-	-	69,00	62,00	-
	Lleida	Limonera	I	60 y+	71,55	69,97	71,54	72,00	76,53
	Lleida	Ercolini	I	55y+	81,45	84,52	82,26	82,78	77,22
	Lleida	Williams	I	65-75	-	57,00	62,00	-	67,50
	Zaragoza	Limonera	I	60-70	73,13	73,13	73,13	73,13	73,13
	Zaragoza	Ercolini	I	55y+	73,13	73,13	73,13	73,13	73,13
UVA DE MESA	Murcia	Red Globe	I	-	113,00	113,00	113,00	113,00	113,00
	Murcia	Autumn Black	I	-	150,00	150,00	150,00	150,00	150,00

**FRUTAS DE HUESO**

PRODUCTO	MERCADO	VARIEDAD O TIPO	CAT.	CALIBRE mm.	DIA/MES				
					27/8	28/8	29/8	30/8	31/8
CIRUELA	Murcia	Black Diamond	I	40y+	85,00	85,00	85,00	85,00	85,00
MELOCOTÓN	Huesca	Pulpa amarilla	I	A/B	61,38	64,46	63,37	61,07	63,15
	Lleida	Pulpa amarilla	I	A/B	64,52	65,35	69,44	66,26	65,50
	Lleida	Pulpa blanca	I	A/B	73,00	-	73,00	-	73,00
	Lleida	Paraguay	I	A/B	104,91	100,10	105,70	106,70	97,75
NECTARINA	Lleida	Pulpa amarilla	I	A/B	67,78	73,49	74,30	68,40	67,51
	Lleida	Pulpa blanca	I	A/B	77,01	-	75,74	74,87	80,63
	Lleida	Subirana	I	A/B	-	-	106,00	-	-
	Lleida	Platerina	I	A/B	109,00	105,00	107,25	106,00	-
	Zaragoza	Pulpa amarilla	I	A/B	60,25	63,71	64,56	64,18	60,88

**I-5 PRECIOS EN MERCADOS REPRESENTATIVOS - FRUTAS Y HORTALIZAS**
**PRECIOS DE PRODUCTOS NACIONALES**

Mercados representativos de producción

Rgts. CE 1234/2007 y 543/2011

En €100 kg, a salida agrupación de productores, envasado, sin I.V.A, incluyendo el precio del envase.

**HORTALIZAS**

PRODUCTO	MERCADO	VARIEDAD O TIPO	CAT.	CALIBRE mm.	DIA/MES				
					30/7	31/7	1/8	2/8	3/8
AJO	Córdoba	Blanco	I	50-80	180,00	180,00	180,00	180,00	180,00
	Cuenca	Blanco	I	50-80	158,25	158,25	158,25	158,25	158,25
	Cuenca	Morado	I	50-80	153,19	153,19	153,19	153,19	153,19
BERENJENA	Almería	Alargada	I	40y+	59,00	-	53,00	51,63	48,37
CALABACIN	Almería	-	I	14-21	45,35	48,75	40,82	43,08	-
CEBOLLA	Albacete	Amarilla	I	-	15,50	15,50	15,50	15,50	15,50
CHAMPIÑON	La Rioja	Cerrado	I	30-65	162,65	162,46	162,24	161,80	161,71
MELON	Murcia	Amarillo	I	-	50,00	50,00	50,00	50,00	50,00
	Murcia	Cantaloups	I	800-1.250 gr	66,36	66,36	66,36	66,36	66,36
	Murcia	Galia	I	800-1.250 gr	61,82	61,82	61,82	61,82	61,82
	Murcia	Piel de Sapo	I	-	45,45	45,45	45,45	45,45	45,45
PIMIENTO	Almería	Cuadrado verde	I	70y+	50,42	59,76	47,62	52,15	58,82
	Murcia	Cuadrado color (rojo y amarillo)	I	70y+	90,00	90,00	90,00	90,00	90,00
	Murcia	Cuadrado verde	I	70y+	75,00	75,00	75,00	75,00	75,00
	Murcia	Verde Alargado	I	40y+	86,36	86,36	86,36	86,36	86,36
SANDIA	Murcia	Con pepitas	I	-	21,00	21,00	21,00	21,00	21,00
	Murcia	Sin pepitas	I	-	39,00	39,00	39,00	39,00	39,00
TOMATE	Murcia	Redondo	I	57-100	83,79	83,79	83,79	83,79	83,79

## I-5 PRECIOS EN MERCADOS REPRESENTATIVOS - FRUTAS Y HORTALIZAS

### PRECIOS DE PRODUCTOS NACIONALES

Mercados representativos de producción

Rgts. CE 1234/2007 y 543/2011

En €100 kg, a salida agrupación de productores, envasado, sin I.V.A, incluyendo el precio del envase.

### HORTALIZAS

PRODUCTO	MERCADO	VARIEDAD O TIPO	CAT.	CALIBRE mm.	DIA/MES				
					6/8	7/8	8/8	9/8	10/8
AJO	Cuenca	Blanco	I	50-80	149,17	149,17	149,17	149,17	149,17
	Cuenca	Morado	I	50-80	180,00	180,00	180,00	180,00	180,00
BERENJENA	Almería	Alargada	I	40y+	43,14	41,27	40,15	44,44	43,14
CALABACIN	Almería	-	I	14-21	26,98	23,81	25,21	22,68	22,41
CEBOLLA	Albacete	Amarilla	I	-	15,50	15,50	15,50	15,50	15,50
CHAMPIÑON	La Rioja	Cerrado	I	30-65	170,01	170,01	170,34	170,34	170,41
MELON	Murcia	Amarillo	I	-	55,00	55,00	55,00	55,00	55,00
	Murcia	Cantaloups	I	800-1.250 gr	73,00	73,00	73,00	73,00	73,00
	Murcia	Galia	I	800-1.250 gr	68,00	68,00	68,00	68,00	68,00
	Murcia	Piel de Sapo	I	-	50,00	50,00	50,00	50,00	50,00
PIMIENTO	Almería	Cuadrado verde	I	70y+	61,44	60,32	61,11	-	55,29
	Murcia	Cuadrado color (rojo y amarillo)	I	70y+	101,25	101,25	101,25	101,25	101,25
	Murcia	Cuadrado verde	I	70y+	82,50	82,50	82,50	82,50	82,50
SANDIA	Murcia	Con pepitas	I	-	21,00	21,00	21,00	21,00	21,00
	Murcia	Sin pepitas	I	-	39,00	39,00	39,00	39,00	39,00
	Valencia	Con pepitas	I	-	15,00	15,00	15,00	15,00	15,00
TOMATE	Murcia	Redondo	I	57-100	71,81	71,81	71,81	71,81	71,81

**I-5 PRECIOS EN MERCADOS REPRESENTATIVOS - FRUTAS Y HORTALIZAS**

**PRECIOS DE PRODUCTOS NACIONALES**

Mercados representativos de producción

Rgts. CE 1234/2007 y 543/2011

En €100 kg, a salida agrupación de productores, envasado, sin I.V.A, incluyendo el precio del envase.

**HORTALIZAS**

PRODUCTO	MERCADO	VARIEDAD O TIPO	CAT.	CALIBRE mm.	DIA/MES				
					13/8	14/8	15/8	16/8	17/8
AJO	Cuenca	Blanco	I	50-80	156,25	156,25	-	156,25	156,25
	Cuenca	Morado	I	50-80	195,03	195,03	-	195,03	195,03
BERENJENA	Almería	Alargada	I	40y+	42,48	41,18	-	41,83	39,22
CALABACIN	Almería	-	I	14-21	21,48	20,41	-	24,28	20,54
CEBOLLA	Albacete	Amarilla	I	-	14,50	14,50	-	14,50	14,50
MELON	Murcia	Amarillo	I	-	55,00	55,00	-	55,00	55,00
	Murcia	Cantaloups	I	800-1.250 gr	73,00	73,00	-	73,00	73,00
	Murcia	Galia	I	800-1.250 gr	65,00	65,00	-	65,00	65,00
	Murcia	Piel de Sapo	I	-	50,00	50,00	-	50,00	50,00
PIMIENTO	Almería	Cuadrado verde	I	70y+	54,15	56,02	-	-	-
	Murcia	Cuadrado color (rojo y amarillo)	I	70y+	93,75	93,75	-	93,75	93,75
	Murcia	Cuadrado verde	I	70y+	74,00	74,00	-	74,00	74,00
TOMATE	Murcia	Redondo	I	57-100	66,14	66,14	-	66,14	66,14



**I-5 PRECIOS EN MERCADOS REPRESENTATIVOS - FRUTAS Y HORTALIZAS**

**PRECIOS DE PRODUCTOS NACIONALES**

Mercados representativos de producción

Rgtos. CE 1234/2007 y 543/2011

En €100 kg, a salida agrupación de productores, envasado, sin I.V.A, incluyendo el precio del envase.

**HORTALIZAS**

PRODUCTO	MERCADO	VARIEDAD O TIPO	CAT.	CALIBRE mm.	DIA/MES				
					20/8	21/8	22/8	23/8	24/8
AJO	Córdoba	Blanco	I	50-80	195,00	195,00	195,00	195,00	195,00
	Cuenca	Blanco	I	50-80	173,44	173,44	173,44	173,44	173,44
	Cuenca	Morado	I	50-80	213,56	213,56	213,56	213,56	213,56
CEBOLLA	Albacete	Amarilla	I	-	14,50	14,50	14,50	14,50	14,50
CHAMPIÑON	La Rioja	Cerrado	I	30-65	170,02	170,02	170,35	169,87	170,18
MELON	Murcia	Amarillo	I	-	52,50	52,50	52,50	52,50	52,50
	Murcia	Galia	I	800-1.250 gr	70,00	70,00	70,00	70,00	70,00
	Murcia	Piel de Sapo	I	-	47,50	47,50	47,50	47,50	47,50
PIMIENTO	Murcia	Cuadrado color (rojo y amarillo)	I	70y+	84,38	84,38	84,38	84,38	84,38
	Murcia	Cuadrado verde	I	70y+	69,50	69,50	69,50	69,50	69,50
TOMATE	Murcia	Redondo	I	57-100	66,48	66,48	66,48	66,48	66,48

**I-5 PRECIOS EN MERCADOS REPRESENTATIVOS - FRUTAS Y HORTALIZAS**
**PRECIOS DE PRODUCTOS NACIONALES**

Mercados representativos de producción

Rgts. CE 1234/2007 y 543/2011

En €100 kg, a salida agrupación de productores, envasado, sin I.V.A, incluyendo el precio del envase.

**HORTALIZAS**

PRODUCTO	MERCADO	VARIEDAD O TIPO	CAT.	CALIBRE mm.	DIA/MES				
					27/8	28/8	29/8	30/8	31/8
AJO	Córdoba	Blanco	I	50-80	195,00	195,00	195,00	195,00	195,00
	Cuenca	Blanco	I	50-80	173,44	173,44	173,44	173,44	173,44
	Cuenca	Morado	I	50-80	213,56	213,56	213,56	213,56	213,56
CEBOLLA	Albacete	Amarilla	I	-	16,33	16,33	16,33	16,33	16,33
CHAMPIÑON	La Rioja	Cerrado	I	30-65	178,82	178,82	178,74	178,78	178,85
COLIFLOR	La Rioja	Coronada	I	-	34,10	32,95	31,82	31,82	31,82
MELON	Murcia	Amarillo	I	-	50,00	50,00	50,00	50,00	50,00
	Murcia	Galia	I	800-1.250 gr	75,00	75,00	75,00	75,00	75,00
	Murcia	Piel de Sapo	I	-	45,00	45,00	45,00	45,00	45,00
PIMIENTO	Murcia	Cuadrado color (rojo y amarillo)	I	70y+	75,00	75,00	75,00	75,00	75,00
	Murcia	Cuadrado verde	I	70y+	65,00	65,00	65,00	65,00	65,00
TOMATE	Murcia	Redondo	I	57-100	66,83	66,83	66,83	66,83	66,83

<b>I-6 PRECIOS EN MERCADOS REPRESENTATIVOS VACUNO Y OVINO</b>
---

**A) BOVINO**

**1.- PRECIO MEDIO NACIONAL ( Euro/100 kg Canal) DE CANALES DE BOVINO PESADO  
SEGÚN MODELO COMUNITARIO DE CLASIFICACIÓN R(CE) Nº 1249/2008.**

CATEGORÍA	CLASE DE CONFORMACIÓN Y DE ESTADO DE ENGRASAMIENTO	Semana 30/07-05/08 2012	Semana 06-12/08 2012	Variación
<b>Categoría A: Canales de machos jóvenes sin castrar de más de un año y menos de dos años</b>	Muy buena y poco cubierta (U-2)	392,51	398,40	5,90
	Muy buena y cubierta (U-3)	391,85	400,04	8,19
	Precio medio ponderado Categoría U	392,09	399,43	7,34
	Buena y poco cubierta (R-2)	372,43	377,55	5,12
	Buena y cubierta (R-3)	374,54	378,15	3,61
	Precio medio ponderado Categoría R	373,76	377,93	4,17
<b>Categoría D: Canales de hembras que hayan parido</b>	Mediocre y poco cubierta (P-2)	205,41	214,96	9,56
	Mediocre y cubierta (P-3)	183,86	183,86	0,00
	Precio medio ponderado Categoría P	190,97	194,12	3,15
	Buena y cubierta (R-3)	249,14	247,91	-1,23
	Buena y grasa (R-4)	314,17	312,00	-2,17
	Precio medio ponderado Categoría R	265,40	263,93	-1,47
<b>Categoría E: Canales de otras hembras</b>	Muy buena y poco cubierta (U-2)	380,34	391,47	11,13
	Muy buena y cubierta (U-3)	392,28	401,43	9,15
	Precio medio ponderado Categoría U	386,07	396,25	10,18
	Buena y poco cubierta (R-2)	375,41	372,17	-3,24
	Buena y cubierta (R-3)	369,48	378,75	9,27
	Buena y grasa (R-4)	353,38	356,14	2,76
<b>Categoría E: Canales de otras hembras</b>	Precio medio ponderado Categoría R	371,39	373,39	1,99
	Menos buena y poco cubierta (O-2)	326,15	330,43	4,28
	Menos buena y cubierta (O-3)	343,82	349,91	6,09
	Menos buena y grasa (O-4)	336,98	342,26	5,28
	Precio medio ponderado Categoría O	334,00	339,09	5,08

<b>I-6 PRECIOS EN MERCADOS REPRESENTATIVOS VACUNO Y OVINO</b>
---

**A) BOVINO**

**1.- PRECIO MEDIO NACIONAL ( Euro/100 kg Canal) DE CANALES DE BOVINO PESADO  
SEGÚN MODELO COMUNITARIO DE CLASIFICACIÓN R(CE) Nº 1249/2008.**

CATEGORÍA	CLASE DE CONFORMACIÓN Y DE ESTADO DE ENGRASAMIENTO	Semana 13-19/08 2012	Semana 20-26/08 2012	Variación
<b>Categoría A: Canales de machos jóvenes sin castrar de más de un año y menos de dos años</b>	Muy buena y poco cubierta (U-2)	404,04	402,02	-2,01
	Muy buena y cubierta (U-3)	401,59	405,66	4,07
	Precio medio ponderado Categoría U	402,50	404,31	1,82
	Buena y poco cubierta (R-2)	377,24	379,17	1,94
	Buena y cubierta (R-3)	383,52	381,65	-1,88
	Precio medio ponderado Categoría R	381,20	380,73	-0,47
<b>Categoría D: Canales de hembras que hayan parido</b>	Mediocre y poco cubierta (P-2)	215,98	211,53	-4,45
	Mediocre y cubierta (P-3)	186,28	186,28	0,00
	Precio medio ponderado Categoría P	196,08	194,62	-1,47
	Buena y cubierta (R-3)	239,03	241,59	2,56
	Buena y grasa (R-4)	317,75	313,90	-3,85
	Precio medio ponderado Categoría R	258,71	259,67	0,96
<b>Categoría E: Canales de otras hembras</b>	Muy buena y poco cubierta (U-2)	402,01	401,95	-0,06
	Muy buena y cubierta (U-3)	401,75	407,26	5,51
	Precio medio ponderado Categoría U	401,88	404,50	2,62
	Buena y poco cubierta (R-2)	378,79	386,01	7,22
	Buena y cubierta (R-3)	388,87	393,21	4,34
	Buena y grasa (R-4)	359,64	360,48	0,84
Precio medio ponderado Categoría R	381,09	386,71	5,62	
<b>Categoría O: Canales de otras hembras</b>	Menos buena y poco cubierta (O-2)	333,46	340,03	6,57
	Menos buena y cubierta (O-3)	350,75	357,64	6,89
	Menos buena y grasa (O-4)	342,00	346,82	4,82
Precio medio ponderado Categoría O	341,06	347,70	6,63	

<b>I-6 PRECIOS EN MERCADOS REPRESENTATIVOS VACUNO Y OVINO</b>
---

**A) BOVINO**

**1.- PRECIO MEDIO NACIONAL ( Euro/100 kg Canal) DE CANALES DE BOVINO PESADO  
SEGÚN MODELO COMUNITARIO DE CLASIFICACIÓN R(CE) Nº 1249/2008.**

CATEGORÍA	CLASE DE CONFORMACIÓN Y DE ESTADO DE ENGRASAMIENTO	Semana 20-26/08 2012	Semana 27/08-02/09 2012	Variación
<b>Categoría A: Canales de machos jóvenes sin castrar de más de un año y menos de dos años</b>	Muy buena y poco cubierta (U-2)	402,02	404,90	2,88
	Muy buena y cubierta (U-3)	405,66	404,08	-1,58
	Precio medio ponderado Categoría U	404,31	404,38	0,07
	Buena y poco cubierta (R-2)	379,17	382,76	3,59
	Buena y cubierta (R-3)	381,65	384,21	2,56
	Precio medio ponderado Categoría R	380,73	383,67	2,94
<b>Categoría D: Canales de hembras que hayan parido</b>	Mediocre y poco cubierta (P-2)	211,53	206,18	-5,35
	Mediocre y cubierta (P-3)	186,28	186,26	-0,03
	Precio medio ponderado Categoría P	194,62	192,83	-1,79
	Buena y cubierta (R-3)	241,59	249,90	8,31
	Buena y grasa (R-4)	313,90	308,58	-5,32
	Precio medio ponderado Categoría R	259,67	264,57	4,91
<b>Categoría E: Canales de otras hembras</b>	Muy buena y poco cubierta (U-2)	401,95	406,24	4,30
	Muy buena y cubierta (U-3)	407,26	408,53	1,27
	Precio medio ponderado Categoría U	404,50	407,34	2,84
	Buena y poco cubierta (R-2)	386,01	392,07	6,06
	Buena y cubierta (R-3)	393,21	391,39	-1,82
	Buena y grasa (R-4)	360,48	363,30	2,82
Precio medio ponderado Categoría R	386,71	389,51	2,81	
<b>Categoría O: Canales de otras hembras</b>	Menos buena y poco cubierta (O-2)	340,03	338,39	-1,64
	Menos buena y cubierta (O-3)	357,64	358,13	0,49
	Menos buena y grasa (O-4)	346,82	354,13	7,31
	Precio medio ponderado Categoría O	347,70	347,31	-0,39

**L-6 PRECIOS EN MERCADOS REPRESENTATIVOS VACUNO Y OVINO****2.-PRECIO MEDIO NACIONAL DEL BOVINO (Euro/100 kg)**

<b>BOVINO VIVO</b>	<b>Semana 30/07-05/08 2012</b>	<b>Semana 06-12/08 2012</b>	<b>Variación</b>
Machos hasta 480 Kg. vivo	225,45	226,10	0,65
Machos de más de 480 kg. vivo	214,72	216,48	1,76
Hembras que hayan parido	113,23	115,85	2,62
Otras hembras de hasta 380 Kg. vivo	219,90	221,02	1,12
Otras hembras de más de 380 Kg. vivo	207,84	210,15	2,31

**3.-PRECIO MEDIO NACIONAL DE OTROS ANIMALES DE LA ESPECIE BOVINA ( R(CE) N° 2273/2002).**

<b>OTROS BOVINOS</b>	<b>Semana 30/07-05/08 2012</b>	<b>Semana 06-12/08 2012</b>	<b>Variación</b>
Terneros de ocho días a cuatro semanas			
tipo frisón/país	140,75	134,50	-6,25
tipo cruzado	342,00	337,00	-5,00
<i>Media ponderada nacional (Euro/Cabeza )</i>	241,38	235,75	-5,63
Bovinos ligeros comprendidos entre seis y doce meses			
tipo frisón/país	189,14	187,68	-1,46
tipo cruzado	261,07	259,62	-1,46
<i>Media ponderada nacional (Euro/100 kg Vivo )</i>	235,89	234,44	-1,46

**B) CORDEROS****1.-PRECIOS MEDIOS NACIONALES DE CANALES DE OVINO FRESCAS O REFRIGERADAS R(CE) N° 315/2002  
. Euro/100 Kg Canal**

<b>CORDEROS I y II</b>	<b>Semana 30/07-05/08 2012</b>	<b>Semana 06-12/08 2012</b>	<b>Variación</b>
Corderos I (12 a 13 kg/canal)	613,28	635,82	22,54
Corderos II (13,1 a 16 kg/canal)	516,38	529,73	13,35
<i>Media ponderada</i>	564,83	582,78	17,95

**2.-PRECIOS MEDIOS DE CANALES DE OVINO FRESCAS O REFRIGERADAS EN LOS MERCADOS NACIONALES REPRESENTATIVOS PARA LA C.E.**

<b>MERCADO REPRESENTATIVO Cordero 9-19 kg</b>	<b>Semana 30/07-05/08 2012</b>	<b>Semana 06-12/08 2012</b>	<b>Variación</b>
Barcelona	592,15	597,15	5,00
Madrid	633,66	663,66	30,00
Valencia	669,59	682,38	12,79
Albacete	612,09	657,03	44,94
Extremadura	568,28	593,33	25,05
Medina del Campo	639,33	640,08	0,75
Talavera de la Reina	580,49	600,49	20,00
Zaragoza	563,15	591,16	28,01
<i>Media ponderada nacional</i>	597,24	616,52	19,28

**I-6 PRECIOS EN MERCADOS REPRESENTATIVOS VACUNO Y OVINO****2.-PRECIO MEDIO NACIONAL DEL BOVINO (Euro/100 kg)**

<b>BOVINO VIVO</b>	<b>Semana 13-19/08 2012</b>	<b>Semana 20-26/08 2012</b>	<b>Variación</b>
Machos hasta 480 Kg. vivo	227,50	227,53	0,04
Machos de más de 480 kg. vivo	217,96	218,23	0,26
Hembras que hayan parido	115,36	115,36	0,00
Otras hembras de hasta 380 Kg. vivo	222,26	223,82	1,56
Otras hembras de más de 380 Kg. vivo	214,61	216,46	1,85

**3.-PRECIO MEDIO NACIONAL DE OTROS ANIMALES DE LA ESPECIE BOVINA ( R(CE) N° 2273/2002).**

<b>OTROS BOVINOS</b>	<b>Semana 13-19/08 2012</b>	<b>Semana 20-26/08 2012</b>	<b>Variación</b>
Terneros de ocho días a cuatro semanas			
tipo frisón/país	124,00	124,00	0,00
tipo cruzado	334,25	334,25	0,00
<i>Media ponderada nacional (Euro/Cabeza )</i>	229,13	229,13	0,00
Bovinos ligeros comprendidos entre seis y doce meses			
tipo frisón/país	186,29	186,29	0,00
tipo cruzado	258,22	258,22	0,00
<i>Media ponderada nacional (Euro/100 kg Vivo )</i>	233,04	233,04	0,00

**B) CORDEROS****1.-PRECIOS MEDIOS NACIONALES DE CANALES DE OVINO FRESCAS O REFRIGERADAS R(CE) N° 315/2002  
. Euro/100 Kg Canal**

<b>CORDEROS I y II</b>	<b>Semana 13-19/08 2012</b>	<b>Semana 20-26/08 2012</b>	<b>Variación</b>
Corderos I (12 a 13 kg/canal)	645,56	645,77	0,21
Corderos II (13,1 a 16 kg/canal)	539,23	539,34	0,11
<i>Media ponderada</i>	592,40	592,56	0,16

**2.-PRECIOS MEDIOS DE CANALES DE OVINO FRESCAS O REFRIGERADAS EN LOS MERCADOS NACIONALES REPRESENTATIVOS PARA LA C.E.**

<b>MERCADO REPRESENTATIVO Cordero 9-19 kg</b>	<b>Semana 13-19/08 2012</b>	<b>Semana 20-26/08 2012</b>	<b>Variación</b>
Barcelona	625,83	625,83	0,00
Madrid	703,66	733,66	30,00
Valencia	713,78	722,90	9,12
Albacete	656,03	656,03	0,00
Extremadura	616,43	616,43	0,00
Medina del Campo	638,33	638,33	0,00
Talavera de la Reina	640,66	640,66	0,00
Zaragoza	631,92	631,92	0,00
<i>Media ponderada nacional</i>	635,40	635,86	0,46



**I-6 PRECIOS EN MERCADOS REPRESENTATIVOS VACUNO Y OVINO****2.-PRECIO MEDIO NACIONAL DEL BOVINO (Euro/100 kg)**

<b>BOVINO VIVO</b>	<b>Semana 20-26/08 2012</b>	<b>Semana 27/08-02/09 2012</b>	<b>Variación</b>
Machos hasta 480 Kg. vivo	227,53	227,97	0,44
Machos de más de 480 kg. vivo	218,23	210,14	-8,08
Hembras que hayan parido	115,36	114,75	-0,61
Otras hembras de hasta 380 Kg. vivo	223,82	226,02	2,20
Otras hembras de más de 380 Kg. vivo	216,46	219,02	2,56

**3.-PRECIO MEDIO NACIONAL DE OTROS ANIMALES DE LA ESPECIE BOVINA ( R(CE) N° 2273/2002).**

<b>OTROS BOVINOS</b>	<b>Semana 20-26/08 2012</b>	<b>Semana 27/08-02/09 2012</b>	<b>Variación</b>
Terneros de ocho días a cuatro semanas			
tipo frisón/país	124,00	111,25	-12,75
tipo cruzado	334,25	330,50	-3,75
<i>Media ponderada nacional (Euro/Cabeza )</i>	229,13	220,88	-8,25
Bovinos ligeros comprendidos entre seis y doce meses			
tipo frisón/país	186,29	184,83	-1,46
tipo cruzado	258,22	256,77	-1,46
<i>Media ponderada nacional (Euro/100 kg Vivo )</i>	233,04	231,59	-1,46

**B) CORDEROS****1.-PRECIOS MEDIOS NACIONALES DE CANALES DE OVINO FRESCAS O REFRIGERADAS R(CE) N° 315/2002  
. Euro/100 Kg Canal**

<b>CORDEROS I y II</b>	<b>Semana 20-26/08 2012</b>	<b>Semana 27/08-02/09 2012</b>	<b>Variación</b>
Corderos I (12 a 13 kg/canal)	645,77	650,19	4,42
Corderos II (13,1 a 16 kg/canal)	539,34	540,73	1,39
<i>Media ponderada</i>	592,56	595,46	2,90

**2.-PRECIOS MEDIOS DE CANALES DE OVINO FRESCAS O REFRIGERADAS EN LOS MERCADOS NACIONALES REPRESENTATIVOS PARA LA C.E.**

<b>MERCADO REPRESENTATIVO Cordero 9-19 kg</b>	<b>Semana 20-26/08 2012</b>	<b>Semana 27/08-02/09 2012</b>	<b>Variación</b>
Barcelona	625,83	652,54	26,72
Madrid	733,66	733,66	0,00
Valencia	722,90	722,82	-0,08
Albacete	656,03	656,03	0,00
Extremadura	616,43	616,43	0,00
Medina del Campo	638,33	638,33	0,00
Talavera de la Reina	640,66	653,94	13,28
Zaragoza	631,92	631,92	0,00
<i>Media ponderada nacional</i>	635,86	638,57	2,71

**PRECIOS EN MERCADOS REPRESENTATIVOS - PRODUCTOS GANADEROS****D) - PORCINO**

CLASIFICACIÓN EUROPEA (CE) Nº 1249/2008.

Euro/100 kg Canal

MERCADO REPRESENTATIVO	Clase E			Clase U			Cat. II		
	Semana 30/07-05/08 2012	Semana 06-12/08 2012	Variación	Semana 30/07-05/08 2012	Semana 06-12/08 2012	Variación	Semana 30/07-05/08 2012	Semana 06-12/08 2012	Variación
<b>LONJAS</b>									
Ebro	176,61	179,18	2,57	175,81	177,74	1,92	174,28	176,20	1,92
Mercalleida	175,84	178,40	2,57	175,04	176,97	1,92	173,51	175,43	1,92
Segovia	180,09	187,32	7,23	179,28	185,82	6,54	183,20	181,90	-1,31
Silleda	186,55	186,55	0,00	185,71	185,05	-0,66	--	--	--
Conjunto de Lonjas Media Ponderada	177,29	180,74	3,45	176,50	179,29	2,80	175,76	176,97	1,21
<b>MATADEROS</b> Media Ponderada	178,41	181,44	3,03	177,61	179,98	2,37	173,47	175,59	2,11
<b>Media Nacional</b>	<b>177,85</b>	<b>181,09</b>	<b>3,24</b>	<b>177,05</b>	<b>179,63</b>	<b>2,58</b>	<b>174,62</b>	<b>176,28</b>	<b>1,66</b>

PORCINO: REVISIÓN DE LA SERIE DESDE ENERO 2012 (semana 12-ISC del 28 de marzo de 2012)

**PRECIOS EN MERCADOS REPRESENTATIVOS - PRODUCTOS GANADEROS****D) - PORCINO**

CLASIFICACIÓN EUROPEA (CE) Nº 1249/2008.

Euro/100 kg Canal

MERCADO REPRESENTATIVO	Clase E			Clase U			Cat. II		
	Semana 13-19/08 2012	Semana 20-26/08 2012	Variación	Semana 13-19/08 2012	Semana 20-26/08 2012	Variación	Semana 13-19/08 2012	Semana 20-26/08 2012	Variación
<b>LONJAS</b>									
Ebro	180,26	183,35	3,10	178,76	181,58	2,82	177,22	180,04	2,82
Mercalleida	182,33	185,81	3,49	180,81	184,02	3,21	179,28	182,48	3,21
Segovia	184,74	190,27	5,53	183,20	188,43	5,23	183,20	187,13	3,92
Silleda	187,85	191,75	3,90	186,29	189,89	3,60	--	--	--
Conjunto de Lonjas Media Ponderada	182,82	186,71	3,89	181,30	184,91	3,61	179,88	183,20	3,32
<b>MATADEROS</b> Media Ponderada	182,33	185,43	3,10	180,82	183,64	2,82	176,68	179,67	2,99
<b>Media Nacional</b>	<b>182,58</b>	<b>186,07</b>	<b>3,49</b>	<b>181,06</b>	<b>184,27</b>	<b>3,21</b>	<b>178,28</b>	<b>181,43</b>	<b>3,15</b>

PORCINO: REVISIÓN DE LA SERIE DESDE ENERO 2012 (semana 12-ISC del 28 de marzo de 2012)

**PRECIOS EN MERCADOS REPRESENTATIVOS - PRODUCTOS GANADEROS****D) - PORCINO**

CLASIFICACIÓN EUROPEA (CE) Nº 1249/2008.

Euro/100 kg Canal

MERCADO REPRESENTATIVO	Clase E			Clase U			Cat. II		
	Semana 20-26/08 2012	Semana 27/08-02/09 2012	Variación	Semana 20-26/08 2012	Semana 27/08-02/09 2012	Variación	Semana 20-26/08 2012	Semana 27/08-02/09 2012	Variación
<b>LONJAS</b>									
Ebro	183,35	186,46	3,10	181,58	184,79	3,21	180,04	183,25	3,21
Mercalleida	185,81	188,92	3,10	184,02	187,22	3,21	182,48	185,69	3,21
Segovia	190,27	192,77	2,50	188,43	191,05	2,62	187,13	196,28	9,15
Silleda	191,75	195,64	3,90	189,89	193,89	4,00	--	--	--
Conjunto de Lonjas Media Ponderada	186,71	189,72	3,01	184,91	188,02	3,11	183,20	187,72	4,53
<b>MATADEROS</b> Media Ponderada	185,43	188,83	3,40	183,64	187,14	3,50	179,67	183,34	3,68
<b>Media Nacional</b>	<b>186,07</b>	<b>189,27</b>	<b>3,20</b>	<b>184,27</b>	<b>187,58</b>	<b>3,31</b>	<b>181,43</b>	<b>185,53</b>	<b>4,10</b>

PORCINO: REVISIÓN DE LA SERIE DESDE ENERO 2012 (semana 12-ISC del 28 de marzo de 2012)

**PRECIOS EN MERCADOS REPRESENTATIVOS - PRODUCTOS GANADEROS - PORCINO.****E) - PORCINO PRECOZ**  
**LECHONES, OTRAS CALIDADES.**

Euro/100 Kg vivo

<b>LECHONES</b>	<b>Semana 30/07-05/08 2012</b>	<b>Semana 06-12/08 2012</b>	<b>Variación</b>
Normal.Base 20kg de peso.	192,18	180,35	-11,83
Segovia.Base 20kg de peso.	220,00	220,00	0,00
Lleida.Base 20kg de peso.	155,00	140,00	-15,00
<b>CERDOS CEBADOS</b>			
Categoría U	136,33	138,32	1,99
<b>Cerdas de Desvieje</b>			
Cerdas de Desvieje	69,77	70,69	0,93

PORCINO: REVISIÓN DE LAS SERIES DE LECHONES Y CERDAS DESDE ENERO 2012 (semana 12-ISC del 28 de marzo de 2012)

**F) -TRONCO IBÉRICO**

Euro/100 kg Vivo

<b>LECHONES</b>	<b>Semana 30/07- 05/08 2012</b>	<b>Semana 06-12/08 2012</b>	<b>Variación</b>
Base 23 Kg.	174,93	174,93	0,00
<b>DESVIEJE</b>			
Reproductores de desvieje	89,13	91,48	2,35
<b>CEBADOS</b>			
Marranillos, de 35 a 60 Kg.	--	--	--
Primals, de 60 a 100 Kg.	--	--	--
Cerdos cebados de pienso (extensivo)	157,55	158,54	0,99
Cerdos cebados de bellota	--	--	--

**PRECIOS EN MERCADOS REPRESENTATIVOS - PRODUCTOS GANADEROS - PORCINO.****E) - PORCINO PRECOZ  
LECHONES, OTRAS CALIDADES.**

Euro/100 Kg vivo

<b>LECHONES</b>	<b>Semana 13-19/08 2012</b>	<b>Semana 20-26/08 2012</b>	<b>Variación</b>
Normal.Base 20kg de peso.	176,56	175,79	-0,77
Segovia.Base 20kg de peso.	220,00	195,00	-25,00
Lleida.Base 20kg de peso.	140,00	150,00	10,00
<b>CERDOS CEBADOS</b>			
Categoría U	139,42	141,89	2,47
<b>Cerdas de Desvieje</b>			
Cerdas de Desvieje	73,33	76,51	3,19

PORCINO: REVISIÓN DE LAS SERIES DE LECHONES Y CERDAS DESDE ENERO 2012 (semana 12-ISC del 28 de marzo de 2012)

**F) -TRONCO IBÉRICO**

Euro/100 kg Vivo

<b>LECHONES</b>	<b>Semana 13-19/08 2012</b>	<b>Semana 20-26/08 2012</b>	<b>Variación</b>
Base 23 Kg.	174,30	174,64	0,34
<b>DESVIEJE</b>			
Reproductores de desvieje	91,48	100,00	8,52
<b>CEBADOS</b>			
Marranillos, de 35 a 60 Kg.	--	--	0,00
Primals, de 60 a 100 Kg.	--	--	0,00
Cerdos cebados de pienso (extensivo)	159,95	161,86	1,91
Cerdos cebados de bellota	--	--	0,00

**PRECIOS EN MERCADOS REPRESENTATIVOS - PRODUCTOS GANADEROS - PORCINO.****E) - PORCINO PRECOZ  
LECHONES, OTRAS CALIDADES.**

Euro/100 Kg vivo

<b>LECHONES</b>	<b>Semana 20-26/08 2012</b>	<b>Semana 27/08-02/09 2012</b>	<b>Variación</b>
Normal.Base 20kg de peso.	175,79	185,16	9,36
Segovia.Base 20kg de peso.	195,00	205,00	10,00
Lleida.Base 20kg de peso.	150,00	160,00	10,00
<b>CERDOS CEBADOS</b>			
Categoría U	141,89	144,43	2,55
<b>Cerdas de Desvieje</b>			
Cerdas de Desvieje	76,51	79,48	2,97

PORCINO: REVISIÓN DE LAS SERIES DE LECHONES Y CERDAS DESDE ENERO 2012 (semana 12-ISC del 28 de marzo de 2012)

**F) -TRONCO IBÉRICO**

Euro/100 kg Vivo

<b>LECHONES</b>	<b>Semana 20-26/08 2012</b>	<b>Semana 27/08-02/09 2012</b>	<b>Variación</b>
Base 23 Kg.	174,64	179,97	5,33
<b>DESVIEJE</b>			
Reproductores de desvieje	100,00	100,00	0,00
<b>CEBADOS</b>			
Marranillos, de 35 a 60 Kg.	--	--	0,00
Primals, de 60 a 100 Kg.	--	--	0,00
Cerdos cebados de pienso (extensivo)	161,86	165,11	3,25
Cerdos cebados de bellota	--	--	0,00

I  
S C



GOBIERNO  
DE ESPAÑA

MINISTERIO  
DE AGRICULTURA, ALIMENTACIÓN  
Y MEDIO AMBIENTE