



7 de marzo 2012

Índice:

1. Precios Medios Nacionales, comentarios y gráficos

2. Precios en Mercados Representativos UE

- 2.1 Cereales
- 2.2 Vinos de mesa
- 2.3 Aceites y Semillas
- 2.4 Frutas y Hortalizas
- 2.5 Vacuno
- 2.6 Ovino
- 2.7 Porcino



GOBIERNO
DE ESPAÑA

MINISTERIO
DE AGRICULTURA, ALIMENTACIÓN
Y MEDIO AMBIENTE

SECRETARÍA GENERAL TÉCNICA

Subdirección General de Estadística

sgestadi@magrama.es

<http://www.magrama.es/es/estadística>

Publicación elaborada por la
Secretaría General Técnica
Subdirección General de Estadística



MINISTERIO DE AGRICULTURA, ALIMENTACIÓN Y MEDIO AMBIENTE

Edita

© Ministerio de Agricultura, Alimentación y Medio Ambiente
Secretaría General Técnica
Centro de Publicaciones
Catálogo de Publicaciones de la Administración General del Estado:
<http://publicacionesoficiales.boe.es/>

N.I..P.O.: 280-12-019-0

Se permite la utilización, copia o reproducción de los datos de este Boletín siempre que se cite expresamente su procedencia

CEREALES (▲): Subida de los cereales grano, trigo blando panificable (1,78%), cebada pienso (0,34%) y maíz grano (0,20%).

VINO DE MESA (▼): Importante descenso en la cotización del vino de mesa tinto (-4,23%) y vino de mesa blanco (-0,34).

ACEITES VEGETALES (▼): Descenso en la cotización del aceite de oliva virgen (-0,78%), orujo crudo (-0,60%) y subida del refinado de girasol (0,52%).

CITRICOS (▲): Sensibles subidas en limón (53,22%) y naranja (37,95%), al iniciarse la comercialización de nuevas variedades.

FRUTA DE PEPITA (=): Siguen cotizando estas frutas a niveles similares a los de la semana anterior.

HORTALIZAS: Importantes subidas en patata (168,13%) al entrar en producción nuevas zonas productoras de temprana, pimiento verde italiano (26,25%) y cebolla Grano de Oro (24,52%). Los retrocesos se centran en coliflor (-26,55%) y fresón (-16,00%).

VACUNO (=): Sin apenas variaciones en los precios de la carne de ternera (0,00%), mientras que la de añejo aumenta (1,04%). El precio de los animales para vida se incrementa un 0,32%.

CORDERO (▼): Las cotizaciones de las canales de cordero caen el -1,31% de media (-1,41% los corderos de 9-19 kilos y -1,21% los de 12-16 kilos)

PORCINO (▲): La carne de porcino de capa blanca aumenta sus precios un 3,48% de media. El precio del lechón base 20 kg se incrementa el 3,16%.

POLLOS (▲): La carne de pollo se encarece el 4,54%.

HUEVOS (▲): Importante repunte de las cotizaciones de los huevos (8,47% los huevos Clase M y 7,81% los de Clase L).

CONEJO (▲): Aumento del precio del conejo vivo de granja en el 10,78%.

LECHE DE VACA: El precio de la leche de vaca en el mes de enero fue 33,30 €/100 litros, (Fuente FEGA).

PRODUCTOS AGRARIOS (especificaciones)		Semana 8 20-26/02 2012	Semana 9 27/02-04/03 2012	Variación semanal euros	Variación semanal %
AGRICOLAS					
(1)	Trigo blando panificable (€t)	241,05	245,34	4,29	1,78
(1)	Cebada pienso (€t)	218,27	219,02	0,75	0,34
(1)	Maíz grano (€t)	216,04	216,47	0,43	0,20
(4)	Arroz cáscara (€t)	282,78	282,78	0,00	0,00
(1)	Alfalfa (€t)	175,43	175,94	0,51	0,29
(2)	Vino blanco sin indicación geográfica (€/hgdo)	2,90	2,89	-0,01	-0,34
(2)	Vino tinto sin indicación geográfica (€/hgdo, 12p. color)	3,31	3,17	-0,14	-4,23
(3)	Aceite de oliva virgen de 0,8 a 2º (€/100 kg)	167,57	166,26	-1,31	-0,78
(3)	Aceite de oliva lampante, más de 2º (€/100 kg)	152,42	152,24	-0,18	-0,12
(3)	Aceite de orujo crudo (€/100 kg)	74,53	74,08	-0,45	-0,60
(3)	Aceite girasol refinado (€/100 kg)	100,23	100,75	0,52	0,52
(4)	Limón (€/100 kg)	8,64	13,24	4,60	53,22
(4)	Naranja (€/100kg)	13,70	18,90	5,20	37,95
(4)	Manzana Golden (€/100 kg)	33,02	32,95	-0,07	-0,21
(4)	Pera Blanquilla (€/100kg)	45,01	45,13	0,12	0,26
(4)	Acelga (€/100kg)	51,38	58,96	7,58	14,75
(4)	Alcachofa(€/100kg)	99,91	95,61	-4,30	-4,30
(4)	Coliflor (€/100 kg)	56,07	41,19	-14,89	-26,55
(4)	Cebolla (€/100kg)	5,22	6,50	1,28	24,52
(4)	Fresón(€/100kg)	175,00	147,00	-28,00	-16,00
(4)	Judía verde tipo plana (€/100 kg)	310,10	302,23	-7,87	-2,54
(4)	Lechuga Romana (€/100 ud)	46,81	48,08	1,27	2,71
(4)	Pimiento verde tipo italiano (€/100 kg)	70,75	89,31	18,57	26,25
(4)	Tomate liso (€/100 kg)	59,47	57,49	-1,98	-3,33
(4)	Patata (€/100 kg)	5,52	14,79	9,27	168,13
GANADEROS					
(5)	Ternera, conjunto clases (€/100 kg canal)	384,67	384,66	-0,01	0,00
(5)	Añejo, buena conformación (€/100 kg canal)	374,82	378,70	3,88	1,04
(5)	Bovino vivo, conjunto categorías (€/100 kg vivo)	202,78	203,43	0,65	0,32
(5)	Corderos 9-19 kilos (€/100 kg canal)	560,47	552,56	-7,91	-1,41
(5)	Corderos12-16 kilos (€/100 kg canal)	528,63	522,24	-6,39	-1,21
(5)	Porcino 60-55% magro (€/100 kg canal)	161,71	167,43	5,72	3,54
(5)	Porcino 50-55% magro (€/100 kg canal)	160,29	166,05	5,76	3,59
(5)	Porcino<50% magro (€/100 kg canal)	158,19	163,44	5,25	3,32
(5)	Lechon 20 kg (€/unidad)	44,02	45,41	1,39	3,16
(6)	Pollo, media de canales del 83% y 65% rdto. (€/100 kg canal)	177,81	185,89	8,08	4,54
(7)	Huevos - Clase L (€/docena)	1,28	1,38	0,10	7,81
(7)	Huevos - Clase M (€/docena)	1,18	1,28	0,10	8,47
(8)	Conejo1,8-2,2 kilo,vivo (€/100 kg)	172,78	191,40	18,62	10,78
(9)	Leche de vaca (€/100 litros): Fuente FEGA			33,30	enero 2012

Posición comercial: (1) Entrada industria ; (2) Salida bodega; (3) Salida almazara; (4) Granel; s/árbol, finca,almacén agricultor,alhóndiga,lonja; (5) Entrada matadero; (6) Salida muelle matadero; (7) Salida muelle centro de embalaje; (8) Salida granja; (9) Precio pagado al ganadero

PRECIOS MEDIOS NACIONALES

■ antepenúltima campaña
■ penúltima campaña
■ campaña actual

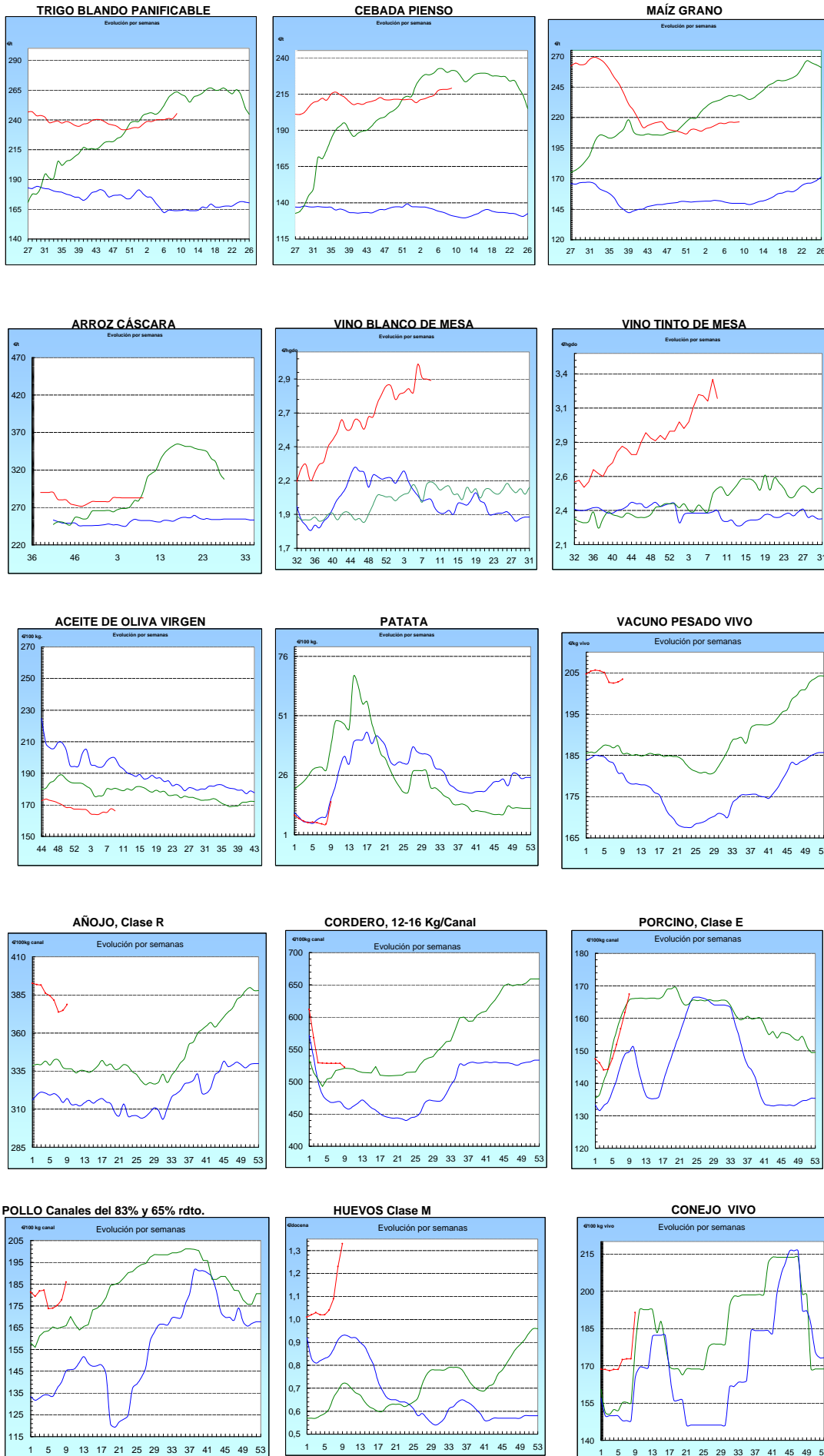

I-2 PRECIOS EN MERCADOS REPRESENTATIVOS - CEREALES

Precios en €/T.

Trigos Rgto. CE 1784/03

Precios de comercio al por mayor. Mercancía nacional y/o importada, sobre vehículo en posición almacén

PRODUCTO	MERCADO REPRESENTATIVO	Semana 20-26/02 2012	Semana 27/02-4/03 2012	Variación
TRIGO BLANDO PANIFICABLE	Alava	218,00	218,00	0,00
	Albacete	218,00	218,00	0,00
	Avila	216,00	216,00	0,00
	Barcelona	232,00	228,00	-4,00
	Burgos	214,07	214,51	0,44
	Cadiz	-	240,00	-
	Cantabria	225,00	225,00	0,00
	Córdoba	234,00	232,00	-2,00
	Cuenca	218,00	218,00	0,00
	Gerona	232,00	228,00	-4,00
	Huesca	219,00	217,00	-2,00
	León	220,00	220,00	0,00
	Orense	227,00	227,00	0,00
	Palencia	213,20	211,60	-1,60
	Rioja	218,00	218,00	0,00
	Salamanca	215,60	215,60	0,00
	Sevilla	235,40	237,80	2,40
	Soria	216,40	216,77	0,37
	Tarragona	223,00	221,00	-2,00
	Teruel	225,00	225,00	0,00
Valencia	228,00	228,00	0,00	
Valladolid	217,30	217,30	0,00	
Zamora	216,90	216,90	0,00	
Zaragoza	225,00	225,00	0,00	
TRIGO DURO	Burgos	248,50	250,00	1,50
	Córdoba	270,00	264,00	-6,00
	Sevilla	273,60	268,80	-4,80
	Zamora	281,00	281,00	0,00
	Zaragoza	275,00	270,00	-5,00

I-2 PRECIOS EN MERCADOS REPRESENTATIVOS - CEREALES

Precios en €/T.
Cebada Rto. CE 1784/03

Precios de comercio al por mayor. Mercancía nacional y/o importada, sobre vehículo en posición almacén

PRODUCTO	MERCADO REPRESENTATIVO	Semana 20-26/02 2012	Semana 27/02-4/03 2012	Variación
CEBADA PIENSO	Alava	209,00	210,00	1,00
	Albacete	212,30	212,30	0,00
	Avila	211,00	211,00	0,00
	Barcelona	225,00	225,00	0,00
	Burgos	208,29	209,87	1,58
	Cantabria	217,00	217,00	0,00
	Ciudad Real	213,00	214,60	1,60
	Coruña	220,00	220,00	0,00
	Gerona	225,00	225,00	0,00
	Granada	220,00	220,00	0,00
	Guadalajara	212,80	210,40	-2,40
	Huesca	211,40	211,20	-0,20
	Leon	218,00	218,00	0,00
	Lerida	215,00	217,00	2,00
	Murcia	220,00	221,00	1,00
	Navarra	215,00	216,00	1,00
	Orense	220,00	220,00	0,00
	Palencia	208,20	208,20	0,00
	Rioja	209,00	210,00	1,00
	Salamanca	209,90	209,90	0,00
	Segovia	206,60	208,20	1,60
	Sevilla	226,70	226,70	0,00
	Soria	207,23	208,90	1,67
	Tarragona	218,00	220,00	2,00
	Teruel	207,00	205,00	-2,00
	Toledo	215,50	215,50	0,00
Valladolid	209,50	209,50	0,00	
Zaragoza	208,00	208,00	0,00	
CEBADA MALTA	Burgos	228,00	228,00	0,00
	Guadalajara	236,00	239,00	3,00
	Huesca	225,00	225,00	0,00
	Navarra	222,00	222,00	0,00
	Palencia	228,00	228,00	0,00
	Segovia	246,00	249,00	3,00

I-2 PRECIOS EN MERCADOS REPRESENTATIVOS - CEREALES

Precios en €/T.
Maíz Rgto. CE 1784/03
Arroz cáscara Rgto. CE 1785/03

Maíz grano, precios de comercio al por mayor. Mercancía nacional y/o importada, sobre vehículo en almacén
Arroz cáscara precios a salida almacén agricultor

PRODUCTO	MERCADO REPRESENTATIVO	Semana 20-26/02 2012	Semana 27/02-4/03 2012	Variación
MAIZ-GRANO	Albacete	220,00	220,00	0,00
	Asturias	228,00	228,00	0,00
	Avila	218,00	218,00	0,00
	Badajoz	218,00	219,00	1,00
	Barcelona	226,00	224,00	-2,00
	Coruña	226,00	226,00	0,00
	Gerona	226,00	224,00	-2,00
	Huesca	219,40	217,40	-2,00
	León	220,00	220,00	0,00
	Lérida	224,00	224,00	0,00
	Madrid	222,00	222,00	0,00
	Murcia	220,00	218,00	-2,00
	Navarra	220,00	220,00	0,00
	Pontevedra	226,00	226,00	0,00
	Rioja	223,00	223,00	0,00
	Salamanca	217,00	217,00	0,00
	Sevilla	214,00	214,00	0,00
	Tarragona	222,00	223,00	1,00
	Teruel	218,00	215,00	-3,00
	Valencia	230,00	230,00	0,00
Valladolid	220,50	220,40	-0,10	
Zaragoza	218,00	218,00	0,00	
ARROZ CASCARA	Sevilla Índica (Largo)	263,25	263,25	0,00
	Japónica (Redondo)	272,00	272,00	0,00
	Valencia Japónica (Redondo)	325,00	325,00	0,00
	Badajoz Índica (Largo)	271,50	271,50	0,00
ARROZ BLANCO EXTRA	Tarragona	610,00	610,00	0,00
	Valencia	547,50	547,50	0,00

**I-3 PRECIOS EN MERCADOS REPRESENTATIVOS
VINOS BLANCO Y TINTO SIN INDICACION GEOGRAFICA
Reglamentos C.E 479/2008 y 436/2009**

**En €/hgdo, salida bodega, a granel, pago al contado sin I.V.A.
Precio de vino tinto referido al producto de 12 puntos de color**

PRODUCTO	MERCADO REPRESENTATIVO	Semana 20-26/02 2012	Semana 27/02-4/03 2012	Variación €
VINO BLANCO	Albacete	3,43	3,28	-0,15
	Badajoz	3,48	3,48	0,00
	Ciudad Real	3,00	3,00	0,00
	Cuenca	2,39	2,40	0,01
	Huelva	1,85	1,90	0,05
	Toledo	2,49	2,49	0,00
VINO TINTO	Albacete	3,63	3,50	-0,12
	Ciudad Real	3,33	3,33	0,00
	Cuenca	2,98	2,98	0,00
	Madrid	3,60	3,40	-0,20
	Murcia	2,85	2,31	-0,54
	Toledo	3,34	3,22	-0,12
	Valencia	3,22	2,93	-0,30

I-4 PRECIOS EN MERCADOS REPRESENTATIVOS DE ACEITES

Aceites. Precios sobre almazara, en €/100 kg, sin I.V.A.Rgtos C.E. 865/04 y 826/08

Semilla de girasol. Precios en centros de demanda, en €/100 kg, sin I.V.A. Rgto C.E.E. 3405/93

PRODUCTO Y ESPECIFICACIONES	MERCADO REPRESENTATIVO	Semana 20-26/02 2012	Semana 27/02-4/03 2012	Variación €
ACEITE DE OLIVA VIRGEN EXTRA Menos de 0,8°	Badajoz	180,30	180,30	0,00
	Ciudad Real	178,00	181,00	3,00
	Córdoba	175,15	186,31	11,16
	Granada	185,50	180,00	-5,50
	Jaén	181,81	175,80	-6,01
	Málaga	188,00	188,00	0,00
	Sevilla	191,00	194,50	3,50
	Tarragona	186,31	180,30	-6,01
ACEITE DE OLIVA VIRGEN De 0,8° a 2°	Toledo	177,00	180,00	3,00
	Badajoz	165,30	165,30	0,00
	Córdoba	166,62	165,23	-1,39
	Granada	165,00	165,00	0,00
	Jaén	168,28	166,78	-1,50
	Sevilla	166,43	166,43	0,00
	Tarragona	171,29	168,28	-3,01
ACEITE DE OLIVA LAMPANTE Más de 2°	Toledo	166,00	166,00	0,00
	Córdoba	152,05	152,86	0,81
	Granada	150,00	150,00	0,00
	Jaén	153,26	151,76	-1,50
	Málaga	157,00	157,00	0,00
	Sevilla	153,69	153,75	0,06
	Tarragona	150,85	153,26	2,40
ACEITE DE OLIVA REFINADO	Badajoz	151,80	151,80	0,00
	Córdoba	168,74	165,27	-3,47
	Jaén	168,28	165,28	-3,00
	Sevilla	166,00	166,00	0,00
ACEITE DE ORUJO CRUDO	Tarragona	165,28	165,28	0,00
	Córdoba	72,75	73,79	1,05
	Jaén	75,72	73,32	-2,40
ACEITE DE ORUJO REFINADO	Tarragona	75,13	75,13	0,00
	Córdoba	108,20	108,40	0,20
	Jaén	108,18	108,18	0,00
ACEITE DE GIRASOL CRUDO	Tarragona	108,18	108,18	0,00
	Córdoba	93,50	93,50	0,00
ACEITE DE GIRASOL REFINADO	Córdoba	100,70	101,50	0,80
	Sevilla	98,50	99,25	0,75
	Tarragona	101,50	101,50	0,00
SEMILLA DE GIRASOL	Andalucía	43,80	43,85	0,05
	Centro-Norte	39,67	39,49	-0,18

I-5 PRECIOS EN MERCADOS REPRESENTATIVOS - FRUTAS Y HORTALIZAS**PRECIOS DE PRODUCTOS NACIONALES**

Mercados representativos de producción

Rgtos. CE 1234/2007 y 543/2011

En €/100 kg, a salida agrupación de productores, envasado, sin I.V.A, incluyendo el precio del envase.

CITRICOS

PRODUCTO	MERCADO	VARIEDAD O TIPO	CAT.	CALIBRE mm.	DIA/MES				
					27/2	28/2	29/2	1/3	2/3
LIMON	Alicante	Fino	I	1-3	40,86	41,42	41,12	40,56	41,15
	Málaga	Fino	I	1-3	47,27	49,09	45,45	48,18	49,09
	Murcia	Fino	I	1-3	42,96	42,00	42,96	42,00	42,96
MANDARINA	Castellón	Nadorcott	I	1X2	120,38	115,00	-	108,36	100,93
	Castellón	Ortanique	I	1X2	55,00	60,00	60,00	60,00	67,35
	Valencia	Ortanique	I	1X2	53,00	53,00	-	53,00	54,46
NARANJA	Sevilla	Salustiana	I	2-4	36,78	36,78	36,78	36,78	36,78
	Sevilla	Lane Late	I	2-4	37,00	37,00	37,00	37,00	37,00
	Valencia	Navel	I	2-4	40,00	36,44	-	38,50	-
	Valencia	Lane Late	I	2-4	-	-	-	-	40,30

FRUTAS DE PEPITA

PRODUCTO	MERCADO	VARIEDAD O TIPO	CAT.	CALIBRE mm.	DIA/MES				
					27/2	28/2	29/2	1/3	2/3
MANZANA	Girona	Golden Delicious	I	70-80	57,42	57,42	57,42	57,42	57,42
	Girona	Gala	I	70-80	70,31	70,31	70,31	70,31	70,31
	Girona	Fuji	I	70-80	73,12	73,12	73,12	73,12	73,12
	Girona	Red Delicious	I	70-80	63,37	63,37	63,37	63,37	63,37
	Girona	Granny Smith	I	70-80	67,90	67,90	67,90	67,90	67,90
	Lleida	Golden Delicious	I	70-80	50,79	52,30	50,70	52,87	52,81
	Lleida	Gala	I	70-80	59,00	59,00	-	59,00	59,00
	Lleida	Fuji	I	70-80	-	56,00	-	56,00	58,00
	Lleida	Red Chief	I	70-80	51,15	50,73	50,43	51,03	50,08
	Zaragoza	Golden Delicious	I	70-80	49,79	48,75	46,12	47,20	47,48
	Zaragoza	Gala	I	70-80	-	62,85	62,34	62,85	62,05
	Zaragoza	Fuji	I	70-80	-	73,13	66,49	61,72	-
	Zaragoza	Red Chief	I	70-80	60,44	56,07	57,04	53,80	53,97
	Zaragoza	Grupo Reineta	I	80y+	59,99	-	61,76	58,50	60,42
	Zaragoza	Verde Doncella	I	80y+	-	-	73,13	-	75,64
PERA	Lleida	Blanquilla	I	55-60	61,18	61,62	61,17	61,34	59,96
	Lleida	Conferencia	I	60-65	47,28	50,00	50,00	45,23	48,17
	Lleida	Alejandrina	I	65-70	47,00	48,00	47,00	46,00	49,00
	Zaragoza	Conferencia	I	60-65	52,91	51,21	-	-	-

FRUTAS DE HUESO

PRODUCTO	MERCADO	VARIEDAD O TIPO	CAT.	CALIBRE mm.	DIA/MES				
					27/2	28/2	29/2	1/3	2/3
AGUACATE	Granada	Hass	I	16-20	186,42	186,42	186,42	186,42	186,42

I-5 PRECIOS EN MERCADOS REPRESENTATIVOS - FRUTAS Y HORTALIZAS
--

PRECIOS DE PRODUCTOS NACIONALES

Mercados representativos de producción

Rgts. CE 1234/2007 y 543/2011

En €100 kg, a salida agrupación de productores, envasado, sin I.V.A, incluyendo el precio del envase.

HORTALIZAS

PRODUCTO	MERCADO	VARIEDAD O TIPO	CAT.	CALIBRE mm.	DIA/MES				
					27/2	28/2	29/2	1/3	2/3
AJO	Córdoba	Morado	I	50-80	250,00	250,00	250,00	250,00	250,00
	Cuenca	Blanco	I	50-80	165,00	165,00	165,00	165,00	165,00
	Cuenca	Morado	I	50-80	200,00	200,00	200,00	200,00	200,00
BERENJENA	Almería	Alargada	I	40y+	50,82	-	46,63	49,02	51,42
CALABACIN	Almería	-	I	14-21	61,37	-	60,80	58,82	60,29
CHAMPIÑÓN	La Rioja	Cerrado	I	30-65	140,82	142,15	141,78	141,80	142,43
COLIFLOR	La Rioja	Coronada	I	-	-	18,18	18,18	18,18	18,18
FRESA	Huelva	-	I	-	172,11	173,48	176,71	198,87	200,69
JUDIA VERDE	Almería	Plana	I	-	264,68	-	280,28	-	298,24
LECHUGA	Almería	Iceberg	I	400g.y+	-	177,00	169,00	176,36	166,00
	Murcia	Iceberg	I	400g.y+	180,00	180,00	180,00	180,00	180,00
PEPINO	Almería	Rugoso	I	-	75,56	-	74,44	78,33	86,00
PIMIENTO	Almería	Verde Alargado	I	40y+	86,67	-	99,00	-	104,76
	Almería	Cuadrado verde	I	70y+	94,50	-	111,16	121,49	114,55
	Almería	Cuadrado color (rojo y amarillo)	I	70y+	136,67	-	149,00	-	159,00
TOMATE	Almería	Asurcado	I	45-77	-	188,18	186,93	189,52	199,50
	Almería	Racimo	I	-	83,00	78,00	80,00	84,00	89,00
	Almería	Redondo	I	57-100	85,29	74,26	72,24	70,01	71,47
	Almería	Cereza	I	-	-	192,00	200,00	187,00	182,00
	Canarias	Redondo	I	57-100	90,79	90,79	90,79	90,79	90,79
	Murcia	Redondo	I	57-100	92,17	92,17	92,17	92,17	92,17
ZANAHORIA	Cádiz	-	I	-	55,00	55,00	55,00	55,00	55,00

I-6 PRECIOS EN MERCADOS REPRESENTATIVOS VACUNO Y OVINO

A) BOVINO

**1.- PRECIO MEDIO NACIONAL (Euro/100 kg Canal) DE CANALES DE BOVINO PESADO
SEGÚN MODELO COMUNITARIO DE CLASIFICACIÓN R(CE) Nº 1249/2008.**

CATEGORÍA	CLASE DE CONFORMACIÓN Y DE ESTADO DE ENGRASAMIENTO	Semana 20-26/02 2012	Semana 27/02-04/03 2012	Variación
Categoría A: Canales de machos jóvenes sin castrar de más de un año y menos de dos años	Muy buena y poco cubierta (U-2)	403,74	406,44	2,70
	Muy buena y cubierta (U-3)	400,09	403,51	3,42
	Precio medio ponderado Categoría U	401,44	404,59	3,16
	Buena y poco cubierta (R-2)	379,33	383,65	4,32
	Buena y cubierta (R-3)	372,17	375,79	3,62
	Precio medio ponderado Categoría R	374,82	378,70	3,88
Categoría D: Canales de hembras que hayan parido	Mediocre y poco cubierta (P-2)	204,83	213,49	8,66
	Mediocre y cubierta (P-3)	188,00	191,00	3,00
	Precio medio ponderado Categoría P	193,56	198,42	4,87
	Buena y cubierta (R-3)	247,94	247,75	-0,19
	Buena y grasa (R-4)	303,88	298,16	-5,72
	Precio medio ponderado Categoría R	261,92	260,35	-1,57
Categoría E: Canales de otras hembras	Menos buena y poco cubierta (O-2)	244,59	252,05	7,47
	Menos buena y cubierta (O-3)	245,63	249,22	3,60
	Menos buena y grasa (O-4)	225,16	230,74	5,58
	Precio medio ponderado Categoría O	240,14	244,87	4,73
	Muy buena y poco cubierta (U-2)	413,58	410,26	-3,32
	Muy buena y cubierta (U-3)	419,65	418,61	-1,04
	Precio medio ponderado Categoría U	416,49	414,27	-2,22
	Buena y poco cubierta (R-2)	383,42	384,11	0,69
	Buena y cubierta (R-3)	400,28	400,57	0,29
	Buena y grasa (R-4)	372,27	364,59	-7,68
Precio medio ponderado Categoría R	388,93	388,80	-0,13	
Categoría E: Canales de otras hembras	Menos buena y poco cubierta (O-2)	314,05	305,86	-8,20
	Menos buena y cubierta (O-3)	342,72	343,07	0,35
	Menos buena y grasa (O-4)	315,31	305,51	-9,80
Precio medio ponderado Categoría O	326,15	321,47	-4,67	

I-6 PRECIOS EN MERCADOS REPRESENTATIVOS VACUNO Y OVINO**2.-PRECIO MEDIO NACIONAL DEL BOVINO (Euro/100 kg)**

BOVINO VIVO	Semana 20-26/02 2012	Semana 27/02-04/03 2012	Variación
Machos hasta 480 Kg. vivo	224,24	224,11	-0,13
Machos de más de 480 kg. vivo	210,37	211,66	1,29
Hembras que hayan parido	108,66	108,94	0,28
Otras hembras de hasta 380 Kg. vivo	229,66	229,78	0,12
Otras hembras de más de 380 Kg. vivo	223,16	223,37	0,20

3.-PRECIO MEDIO NACIONAL DE OTROS ANIMALES DE LA ESPECIE BOVINA (R(CE) N° 2273/2002).

OTROS BOVINOS	Semana 20-26/02 2012	Semana 27/02-04/03 2012	Variación
Terneros de ocho días a cuatro semanas			
tipo frisón/país	131,31	140,56	9,26
tipo cruzado	315,11	320,11	5,00
<i>Media ponderada nacional (Euro/Cabeza)</i>	223,21	230,34	7,13
Bovinos ligeros comprendidos entre seis y doce meses			
tipo frisón/país	189,08	193,38	4,31
tipo cruzado	259,13	263,44	4,31
<i>Media ponderada nacional (Euro/100 kg Vivo)</i>	234,61	238,92	4,31

B) CORDEROS**1.-PRECIOS MEDIOS NACIONALES DE CANALES DE OVINO FRESCAS O REFRIGERADAS R(CE) N° 315/2002. Euro/100 Kg Canal**

CORDEROS I y II	Semana 20-26/02 2012	Semana 27/02-04/03 2012	Variación
Corderos I (12 a 13 kg/canal)	568,43	562,34	-6,09
Corderos II (13,1 a 16 kg/canal)	488,84	482,15	-6,69
<i>Media ponderada</i>	528,63	522,24	-6,39

2.-PRECIOS MEDIOS DE CANALES DE OVINO FRESCAS O REFRIGERADAS EN LOS MERCADOS NACIONALES REPRESENTATIVOS PARA LA C.E.

MERCADO REPRESENTATIVO Cordero 9-19 kg	Semana 20-26/02 2012	Semana 27/02-04/03 2012	Variación
Barcelona	558,30	558,79	0,49
Madrid	603,66	583,66	-20,00
Valencia	667,95	654,68	-13,27
Albacete	590,80	572,70	-18,10
Extremadura	562,53	561,52	-1,01
Medina del Campo	492,67	483,33	-9,33
Talavera de la Reina	613,77	613,77	0,00
Zaragoza	597,18	579,76	-17,42
<i>Media ponderada nacional</i>	560,47	552,56	-7,91

PRECIOS EN MERCADOS REPRESENTATIVOS - PRODUCTOS GANADEROS**D) - PORCINO**

CLASIFICACIÓN EUROPEA (CE) Nº 1249/2008.

Euro/100 kg Canal

MERCADO REPRESENTATIVO	Clase E			Clase U			Cat. II		
	Semana 20-26/02 2012	Semana 27/02-04/03 2012	Variación	Semana 20-26/02 2012	Semana 27/02-04/03 2012	Variación	Semana 20-26/02 2012	Semana 27/02-04/03 2012	Variación
LONJAS									
Ebro	159,78	163,32	3,54	158,38	161,97	3,59	156,84	160,69	3,85
Mercalleida	159,00	165,38	6,38	157,61	164,02	6,41	156,07	162,48	6,41
Segovia	165,04	168,91	3,87	163,60	167,52	3,92	164,90	168,83	3,92
Silleda	159,28	169,67	10,39	157,88	168,27	10,39	--	--	--
Conjunto de Lonjas Media Ponderada	160,40	166,06	5,67	158,99	164,69	5,70	158,13	163,66	5,52
MATADEROS Media Ponderada	163,02	168,81	5,79	161,59	167,41	5,82	158,25	163,22	4,96
Media Nacional	161,71	167,43	5,73	160,29	166,05	5,76	158,19	163,44	5,24

PRECIOS EN MERCADOS REPRESENTATIVOS - PRODUCTOS GANADEROS - PORCINO.**E) - PORCINO PRECOZ
LECHONES, OTRAS CALIDADES.****Euro/100 Kg vivo**

LECHONES	Semana 20-26/02 2012	Semana 27/02-04/03 2012	Variación
Normal.Base 20kg de peso.	220,11	227,05	6,94
Segovia.Base 20kg de peso.	255,00	260,00	5,00
Lleida.Base 20kg de peso.	220,00	232,50	12,50
CERDOS CEBADOS			
Categoría U	123,42	127,86	4,44
Cerdas de Desvieje			
Cerdas de Desvieje	66,34	68,58	2,24

F) -TRONCO IBÉRICO**Euro/100 kg Vivo**

LECHONES	Semana 20-26/02 2012	Semana 27/02-04/03 2012	Variación
Base 23 Kg.	191,09	189,18	-1,91
DESVIEJE			
Reproductores de desvieje	81,04	78,39	-2,65
CEBADOS			
Marranillos, de 35 a 60 Kg.	133,30	133,30	0,00
Primales, de 60 a 100 Kg.	--	--	--
Cerdos cebados de pienso (extensivo)	133,37	133,63	0,25
Cerdos cebados de bellota	178,00	178,00	0,00

I
S C



GOBIERNO
DE ESPAÑA

MINISTERIO
DE AGRICULTURA, ALIMENTACIÓN
Y MEDIO AMBIENTE