



4 de julio 2012

Índice:

1. Precios Medios Nacionales, comentarios y gráficos

2. Precios en Mercados Representativos UE

- 2.1 Cereales
- 2.2 Vinos de mesa
- 2.3 Aceites y Semillas
- 2.4 Frutas y Hortalizas
- 2.5 Vacuno
- 2.6 Ovino
- 2.7 Porcino



GOBIERNO
DE ESPAÑA

MINISTERIO
DE AGRICULTURA, ALIMENTACIÓN
Y MEDIO AMBIENTE

SECRETARÍA GENERAL TÉCNICA

Subdirección General de Estadística

sgestadi@magrama.es

<http://www.magrama.gob.es/es/estadistica/temas/default.aspx>

Publicación elaborada por la
Secretaría General Técnica
Subdirección General de Estadística



MINISTERIO DE AGRICULTURA, ALIMENTACIÓN Y MEDIO AMBIENTE

Edita

© Ministerio de Agricultura, Alimentación y Medio Ambiente
Secretaría General Técnica
Centro de Publicaciones
Catálogo de Publicaciones de la Administración General del Estado:
<http://publicacionesoficiales.boe.es/>

N.I..P.O.: 280-12-019-0

Se permite la utilización, copia o reproducción de los datos de este Boletín siempre que se cite expresamente su procedencia

CEREALES (▲): Subida de los cereales grano; trigo blanco (0,46%), cebada pienso (1,32%), maíz grano (1,29%) y arroz cáscara (1,05%).

VINO DE MESA (=): Estabilidad en el vino de mesa blanco y descenso en la cotización del vino de mesa tinto (-0,52%).

ACEITES VEGETALES (=): Ligera subida del aceite de oliva virgen (0,16%), lampante (0,55%) y descenso del aceite refinado de girasol (-0,35%).

CITRICOS (▲): Persiste una semana más el incremento de cotizaciones en limón (4,34%).

FRUTA DE HUESO (▼): Descenso de precios en albaricoque (-10,91%) y melocotón (-18,05%).

HORTALIZAS (▼): Excepto la subida en tomate (30,11%), se producen bajadas en el resto de los productos de referencia, con especial significación en sandía con pepitas (-21,09%), ajo seco (-17,71%) y melón Piel de Sapo (-15,01%). Retrocede ligeramente la patata (-2,05%).

VACUNO (=): No hay cambios que reseñar en los precios del mercado de canales (añojo y ternera), tampoco se anotan variaciones significativas en el conjunto del bovino de vida.

CORDERO (=): Evolucionan sin sobresaltos las cotizaciones del cordero, manteniéndose en los mismos niveles que el período anterior.

PORCINO (=): Práctica repetición en el mercado de las canales de cerdo de capa blanca. Ligero retroceso en las cotizaciones del lechón de base 20 kg (-0,45%).

POLLOS (▼): Leve caída del precio de las canales de pollo (-0,71%), motivada por el descenso de la población emigrante importante consumidora de este tipo de carne.

HUEVOS (▲): Cotización al alza en el precio de los huevos de la Clase L (0,78%), sin mostrar cambios en la Clase de menor gramaje (Clase M).

CONEJO (=): Continúa la tendencia estable en las cotizaciones del conejo vivo de granja.

PRODUCTOS AGRARIOS (especificaciones)		Semana 25 18-24/06 2012	Semana 26 25-06/01-07 2012	Variación semanal euros	Variación semanal %
AGRICOLAS					
(1)	Trigo blando panificable (€/t)	241,61	242,71	1,10	0,46
(1)	Cebada pienso (€/t)	216,25	219,10	2,85	1,32
(1)	Maíz grano (€/t)	224,40	227,29	2,89	1,29
(4)	Arroz cáscara (€/t)	311,62	314,88	3,26	1,05
(1)	Alfalfa (€/t)	183,97	185,30	1,33	0,72
(2)	Vino blanco sin indicación geográfica (€/hgdo)	3,44	3,44	0,00	0,00
(2)	Vino tinto sin indicación geográfica (€/hgdo, 12p. color)	3,81	3,79	-0,02	-0,52
(3)	Aceite de oliva virgen de 0,8 a 2° (€/100 kg)	166,32	166,59	0,27	0,16
(3)	Aceite de oliva lampante, más de 2° (€/100 kg)	155,84	156,69	0,85	0,55
(3)	Aceite de orujo crudo (€/100 kg)	77,91	77,91	0,00	0,00
(3)	Aceite girasol refinado (€/100 kg)	104,68	104,31	-0,37	-0,35
(4)	Limón (€/100 kg)	32,83	34,26	1,42	4,34
(4)	Albaricoque (€/100 kg)	57,72	51,42	-6,30	-10,91
(4)	Melocotón (€/100 kg)	56,15	46,02	-10,14	-18,05
(4)	Ajo seco (€/100kg)	145,48	119,72	-25,76	-17,71
(4)	Judía verde tipo plana (€/100 kg)	178,14	158,40	-19,74	-11,08
(4)	Lechuga Romana (€/100 kg)	31,13	31,05	-0,08	-0,26
(4)	Melón Piel de Sapo (€/100 kg)	22,63	19,23	-3,40	-15,01
(4)	Pimiento verde tipo italiano (€/100 kg)	41,46	36,33	-5,13	-12,37
(4)	Sandía con pepitas (€/100 kg)	19,39	15,30	-4,09	-21,09
(4)	Tomate liso (€/100 kg)	33,16	43,14	9,98	30,11
(4)	Patata (€/100 kg)	20,81	20,39	-0,43	-2,05
GANADEROS					
(5)	Ternera, conjunto clases (€/100 kg canal)	369,07	369,31	0,24	0,07
(5)	Añojo, buena conformación (€/100 kg canal)	365,40	366,96	1,56	0,43
(5)	Bovino vivo, conjunto categorías (€/100 kg vivo)	197,25	197,18	-0,07	-0,04
(5)	Corderos 9-19 kilos (€/100 kg canal)	531,18	531,39	0,21	0,04
(5)	Corderos 12-16 kilos (€/100 kg canal)	506,83	507,23	0,40	0,08
(5)	Porcino 60-55% magro (€/100 kg canal)	179,27	179,18	-0,09	-0,05
(5)	Porcino 50-55% magro (€/100 kg canal)	178,09	177,68	-0,41	-0,23
(5)	Porcino <50% magro (€/100 kg canal)	175,58	175,14	-0,44	-0,25
(5)	Lechón 20 kg (€/unidad)	42,66	42,47	-0,19	-0,45
(6)	Pollo, media de canales del 83% y 65% rdto. (€/100 kg canal)	182,14	180,85	-1,29	-0,71
(7)	Huevos - Clase L (€/docena)	1,28	1,29	0,01	0,78
(7)	Huevos - Clase M (€/docena)	1,16	1,16	0,00	0,00
(8)	Conejo 1,8-2,2 kilo, vivo (€/100 kg)	178,53	178,53	0,00	0,00

Posición comercial: (1) Entrada industria ; (2) Salida bodega; (3) Salida almazara; (4) Granel; s/árbol, finca, almacén agricultor, alhóndiga, lonja; (5) Entrada matadero; (6) Salida muelle matadero; (7) Salida muelle centro de embalaje; (8) Salida granja; (9) Precio pagado al ganadero

PORCINO: REVISIÓN DE LAS SERIES DE PORCINO SEUROP Y LECHONES DESDE ENERO DE 2012 (semana 12 - ISC del 28 marzo 2012)

PRECIOS MEDIOS NACIONALES

■ antepenúltima campaña
■ penúltima campaña
■ campaña actual

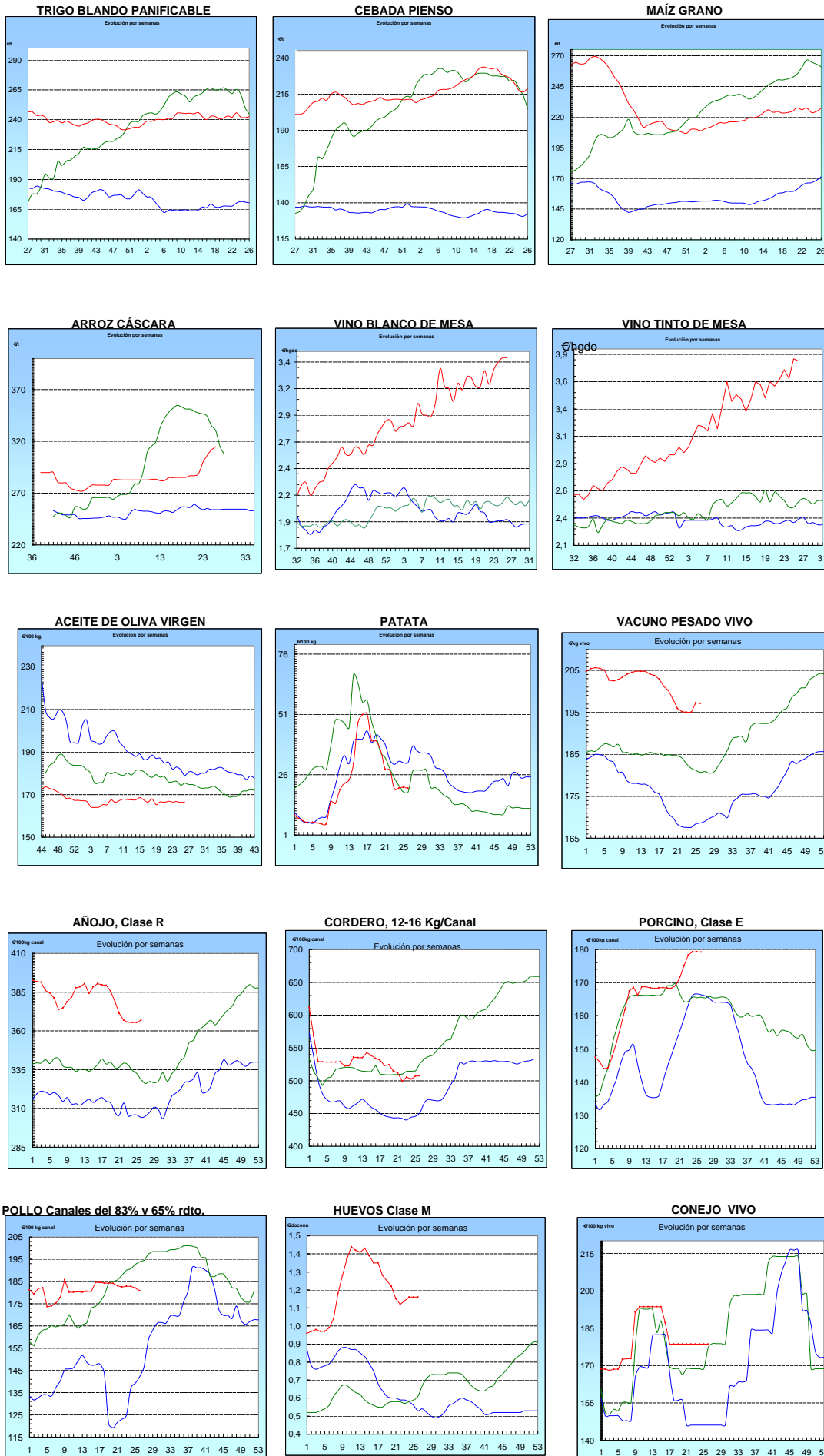

I-2 PRECIOS EN MERCADOS REPRESENTATIVOS - CEREALES

Precios en €/T.
Trigos Rgto. CE 1784/03

Precios de comercio al por mayor. Mercancía nacional y/o importada, sobre vehículo en posición almacén

PRODUCTO	MERCADO REPRESENTATIVO	Semana 18-24/06 2012	Semana 25/06-1/07 2012	Variación
TRIGO BLANDO PANIFICABLE	Alava	218,00	221,00	3,00
	Albacete	225,00	225,00	0,00
	Avila	214,00	214,00	0,00
	Barcelona	224,00	235,00	11,00
	Burgos	217,42	217,22	-0,20
	Cadiz	228,00	236,00	8,00
	Cantabria	220,00	230,00	10,00
	Córdoba	222,00	222,00	0,00
	Cuenca	225,00	225,00	0,00
	Gerona	224,00	235,00	11,00
	Huesca	217,00	223,00	6,00
	León	218,00	222,00	4,00
	Orense	230,00	234,00	4,00
	Palencia	214,60	216,00	1,40
	Rioja	218,00	221,00	3,00
	Salamanca	214,40	214,40	0,00
	Sevilla	227,60	233,20	5,60
	Soria	216,63	219,03	2,40
	Tarragona	220,00	227,00	7,00
	Teruel	225,00	225,00	0,00
Valencia	226,00	226,00	0,00	
Valladolid	214,20	214,10	-0,10	
Zamora	216,30	219,50	3,20	
Zaragoza	224,00	224,00	0,00	
TRIGO DURO	Burgos	248,50	247,00	-1,50
	Córdoba	264,00	264,00	0,00
	Zamora	260,00	260,00	0,00
	Zaragoza	270,00	270,00	0,00

I-2 PRECIOS EN MERCADOS REPRESENTATIVOS - CEREALES

Precios en €/T.
Cebada Rto. CE 1784/03

Precios de comercio al por mayor. Mercancía nacional y/o importada, sobre vehículo en posición almacén

PRODUCTO	MERCADO REPRESENTATIVO	Semana 18-24/06 2012	Semana 25/06-1/07 2012	Variación
CEBADA PIENSO	Alava	210,00	213,00	3,00
	Albacete	202,30	206,80	4,50
	Avila	210,00	210,00	0,00
	Barcelona	216,00	220,00	4,00
	Burgos	212,20	212,20	0,00
	Cantabria	214,00	223,00	9,00
	Ciudad Real	205,90	207,30	1,40
	Coruña	227,00	224,00	-3,00
	Gerona	216,00	220,00	4,00
	Granada	210,00	213,00	3,00
	Guadalajara	206,00	208,40	2,40
	Huesca	200,60	202,80	2,20
	Leon	220,00	214,00	-6,00
	Lerida	209,00	216,00	7,00
	Murcia	210,00	216,00	6,00
	Navarra	210,00	213,00	3,00
	Orense	227,00	222,00	-5,00
	Palencia	209,80	211,00	1,20
	Rioja	210,00	213,00	3,00
	Salamanca	209,10	209,70	0,60
	Segovia	208,20	207,80	-0,40
	Sevilla	213,90	217,50	3,60
	Soria	205,80	208,20	2,40
	Tarragona	216,00	220,00	4,00
	Teruel	205,00	207,00	2,00
	Toledo	208,60	211,20	2,60
Valladolid	209,00	208,60	-0,40	
Zaragoza	205,00	208,00	3,00	
CEBADA MALTA	Burgos	245,00	245,00	0,00
	Guadalajara	230,00	230,00	0,00
	Huesca	230,00	230,00	0,00
	Navarra	224,00	227,00	3,00
	Palencia	245,00	245,00	0,00
	Segovia	240,00	240,00	0,00

I-2 PRECIOS EN MERCADOS REPRESENTATIVOS - CEREALES

Precios en €/T.
 Maíz Rgto. CE 1784/03
 Arroz cáscara Rgto. CE 1785/03

Maíz grano, precios de comercio al por mayor. Mercancia nacional y/o importada, sobre vehículo en almacén
 Arroz cáscara precios a salida almacén agricultor

PRODUCTO	MERCADO REPRESENTATIVO	Semana 18-24/06 2012	Semana 25/06-1/07 2012	Variación
MAIZ-GRANO	Albacete	221,70	227,10	5,40
	Asturias	226,00	230,00	4,00
	Avila	227,00	227,00	0,00
	Badajoz	225,00	225,00	0,00
	Barcelona	223,00	232,00	9,00
	Coruña	226,00	230,00	4,00
	Gerona	223,00	232,00	9,00
	Huesca	219,40	225,00	5,60
	León	227,00	230,00	3,00
	Lérida	220,00	226,00	6,00
	Madrid	220,00	228,00	8,00
	Murcia	216,00	222,00	6,00
	Navarra	220,00	223,00	3,00
	Pontevedra	227,00	230,00	3,00
	Rioja	225,00	228,00	3,00
	Salamanca	225,40	225,40	0,00
	Sevilla	227,40	230,00	2,60
	Tarragona	214,00	225,00	11,00
	Teruel	218,00	218,00	0,00
	Valencia	227,00	227,00	0,00
Valladolid	226,80	226,80	0,00	
Zaragoza	220,00	220,00	0,00	
ARROZ CASCARA	Valencia Japónica (Redondo)	320,00	320,00	0,00
ARROZ BLANCO EXTRA	Tarragona	580,00	580,00	0,00
	Valencia	545,00	545,00	0,00

**I-3 PRECIOS EN MERCADOS REPRESENTATIVOS
VINOS BLANCO Y TINTO SIN INDICACION GEOGRAFICA
Reglamentos C.E 479/2008 y 436/2009**

**En €/hgdo, salida bodega, a granel, pago al contado sin I.V.A.
Precio de vino tinto referido al producto de 12 puntos de color**

PRODUCTO	MERCADO REPRESENTATIVO	Semana 18-24/06 2012	Semana 25/06-1/07 2012	Variación €
VINO BLANCO	Albacete	4,14	4,17	0,03
	Badajoz	4,05	4,05	0,00
	Ciudad Real	3,76	3,55	-0,21
	Cuenca	3,57	3,57	0,00
	Toledo	2,40	2,69	0,29
VINO TINTO	Albacete	4,57	4,56	0,00
	Ciudad Real	3,32	3,41	0,09
	Cuenca	3,90	3,90	0,00
	Murcia	3,12	3,29	0,18
	Toledo	3,42	3,14	-0,28
	Valencia	3,77	3,77	0,00

I-4 PRECIOS EN MERCADOS REPRESENTATIVOS DE ACEITES

Aceites. Precios sobre almazara, en €/100 kg, sin I.V.A.Rgtos C.E. 865/04 y 826/08

Semilla de girasol. Precios en centros de demanda, en €/100 kg, sin I.V.A. Rgto C.E.E. 3405/93

PRODUCTO Y ESPECIFICACIONES	MERCADO REPRESENTATIVO	Semana 18-24/06 2012	Semana 25/06-1/07 2012	Variación €
ACEITE DE OLIVA VIRGEN EXTRA Menos de 0,8°	Badajoz	177,30	177,30	0,00
	Ciudad Real	174,00	174,00	0,00
	Córdoba	175,18	175,98	0,80
	Granada	181,00	180,00	-1,00
	Jaén	174,97	176,36	1,39
	Málaga	176,00	176,00	0,00
	Sevilla	183,76	181,70	-2,06
	Tarragona Toledo	177,30 176,00	177,30 174,00	0,00 -2,00
ACEITE DE OLIVA VIRGEN De 0,8° a 2°	Badajoz	171,30	171,30	0,00
	Córdoba	164,32	166,00	1,68
	Granada	167,00	165,00	-2,00
	Jaén	166,70	166,70	0,00
	Sevilla	168,88	168,88	0,00
	Tarragona	168,28	168,28	0,00
	Toledo	164,00	164,00	0,00
ACEITE DE OLIVA LAMPANTE Más de 2°	Córdoba	156,18	158,39	2,21
	Granada	152,00	150,00	-2,00
	Jaén	156,50	157,91	1,41
	Málaga	159,50	159,70	0,20
	Sevilla	157,83	157,83	0,00
	Tarragona	153,26	153,26	0,00
	Badajoz	159,30	159,30	0,00
ACEITE DE OLIVA REFINADO	Córdoba	167,38	167,38	0,00
	Jaén	168,90	168,90	0,00
	Sevilla	162,00	167,50	5,50
	Tarragona	168,28	168,28	0,00
ACEITE DE ORUJO CRUDO	Córdoba	78,40	78,40	0,00
	Jaén	77,20	77,20	0,00
	Tarragona	78,13	78,13	0,00
ACEITE DE ORUJO REFINADO	Córdoba	111,50	110,00	-1,50
	Jaén	109,00	109,00	0,00
	Tarragona	109,38	109,38	0,00
ACEITE DE GIRASOL REFINADO	Córdoba	105,50	104,30	-1,20
	Sevilla	104,55	104,65	0,10
	Tarragona	104,00	104,00	0,00

I-5 PRECIOS EN MERCADOS REPRESENTATIVOS - FRUTAS Y HORTALIZAS
PRECIOS DE PRODUCTOS NACIONALES

Mercados representativos de producción

Rgts. CE 1234/2007 y 543/2011

En €/100 kg, a salida agrupación de productores, envasado, sin I.V.A, incluyendo el precio del envase.

CITRICOS

PRODUCTO	MERCADO	VARIEDAD O TIPO	CAT.	CALIBRE mm.	DIA/MES				
					25/6	26/6	27/6	28/6	29/6
LIMON	Alicante	Verna	I	3-4	-	-	69,26	-	68,18
	Murcia	Verna	I	3-4	68,00	68,00	68,00	68,00	68,00

FRUTAS DE PEPITA

PRODUCTO	MERCADO	VARIEDAD O TIPO	CAT.	CALIBRE mm.	DIA/MES				
					25/6	26/6	27/6	28/6	29/6
MANZANA	Girona	Golden Delicious	I	70-80	53,04	53,04	53,04	53,04	53,04
	Girona	Granny Smith	I	70-80	66,01	66,01	66,01	66,01	66,01
	Lleida	Golden Delicious	I	70-80	50,13	48,09	50,64	49,37	49,84
PERA	Lleida	Conferencia	I	60-65	58,27	57,32	52,86	54,00	55,93
	Lleida	Castell	I	55y-	180,00	180,00	-	160,00	134,50
	Lleida	Etrusca	I	55y-	120,00	-	-	-	110,00
	Lleida	Delbard Première	I	55y-	-	75,00	-	80,00	-

FRUTAS DE HUESO

PRODUCTO	MERCADO	VARIEDAD O TIPO	CAT.	CALIBRE mm.	DIA/MES				
					25/6	26/6	27/6	28/6	29/6
ALBARICOQUE	Murcia	Búlida	I	45-50	85,00	85,00	85,00	85,00	85,00
CEREZA	Zaragoza	Conjunto variedades	I	22y+	179,55	193,03	212,55	212,40	209,47
CIRUELA	Murcia	Japonesa	I	40y+	90,00	90,00	90,00	90,00	90,00
MELOCOTÓN	Huesca	Pulpa amarilla	I	A/B	70,00	67,82	70,00	66,67	69,97
	Lleida	Pulpa amarilla	I	A/B	74,44	74,72	72,84	75,65	78,83
	Lleida	Paraguayo	I	A/B	149,44	-	120,00	96,61	88,94
	Murcia	Pulpa amarilla	I	A/B	73,83	73,83	73,83	73,83	73,83
	Murcia	Paraguayo	I	A/B	150,00	150,00	150,00	150,00	150,00
NECTARINA	Lleida	Pulpa amarilla	I	A/B	72,00	68,00	67,00	65,00	74,11
	Lleida	Pulpa blanca	I	A/B	64,00	64,11	64,33	62,67	62,31
	Murcia	Pulpa amarilla	I	A/B	90,00	90,00	90,00	90,00	90,00

I-5 PRECIOS EN MERCADOS REPRESENTATIVOS - FRUTAS Y HORTALIZAS

PRECIOS DE PRODUCTOS NACIONALES

Mercados representativos de producción

Rgtos. CE 1234/2007 y 543/2011

En €100 kg, a salida agrupación de productores, envasado, sin I.V.A, incluyendo el precio del envase.

HORTALIZAS

PRODUCTO	MERCADO	VARIEDAD O TIPO	CAT.	CALIBRE mm.	DIA/MES				
					25/6	26/6	27/6	28/6	29/6
AJO	Cuenca	Blanco	I	50-80	208,58	208,58	208,58	208,58	208,58
	Cuenca	Morado	I	50-80	210,55	210,55	210,55	210,55	210,55
BERENJENA	Almería	Alargada	I	40y+	28,86	26,11	-	26,64	-
CALABACIN	Almería	-	I	14-21	24,84	26,14	25,56	28,61	26,11
CHAMPIÑÓN	La Rioja	Cerrado	I	30-65	139,84	138,27	138,96	141,80	141,84
COLIFLOR	La Rioja	Coronada	I	16-20	45,45	45,45	45,45	45,45	45,45
JUDIA VERDE	Almería	Plana	I	-	86,39	83,33	76,19	70,96	75,56
MELON	Almería	Piel de Sapo	I	-	28,57	20,54	23,53	25,88	26,98
	Murcia	Amarillo	I	-	45,00	45,00	45,00	45,00	45,00
	Murcia	Galia	I	800-1.250 gr	50,00	50,00	50,00	50,00	50,00
PEPINO	Almería	Corto	I	-	-	-	15,87	16,81	21,21
PIMIENTO	Murcia	Cuadrado color (rojo y amarillo)	I	70y+	74,38	74,38	74,38	74,38	74,38
	Murcia	Cuadrado verde	I	70y+	70,25	70,25	70,25	70,25	70,25
SANDIA	Almería	Con pepitas	I	-	21,00	21,00	21,00	21,00	21,00
	Almería	Sin pepitas	I	-	30,00	30,00	30,00	30,00	30,00
	Murcia	Con pepitas	I	-	19,00	19,00	19,00	19,00	19,00
	Murcia	Sin pepitas	I	-	36,00	36,00	36,00	36,00	36,00
TOMATE	Almería	Redondo	I	57-100	39,34	37,88	41,18	46,67	51,96
	Almería	Racimo	I	M/MM/G/GG	36,00	37,00	-	42,00	50,00
	Murcia	Redondo	I	57-100	50,30	50,30	50,30	50,30	50,30
ZANAHORIA	Cádiz	-	I	-	54,72	54,72	54,72	54,72	54,72

I-6 PRECIOS EN MERCADOS REPRESENTATIVOS VACUNO Y OVINO

A) BOVINO

**1.- PRECIO MEDIO NACIONAL (Euro/100 kg Canal) DE CANALES DE BOVINO PESADO
SEGÚN MODELO COMUNITARIO DE CLASIFICACIÓN R(CE) Nº 1249/2008.**

CATEGORÍA	CLASE DE CONFORMACIÓN Y DE ESTADO DE ENGRASAMIENTO	Semana 18-24/06 2012	Semana 25/06-01/07 2012	Variación
Categoría A: Canales de machos jóvenes sin castrar de más de un año y menos de dos años	Muy buena y poco cubierta (U-2)	380,49	387,83	7,34
	Muy buena y cubierta (U-3)	379,62	382,57	2,95
	Precio medio ponderado Categoría U	379,94	384,52	4,57
	Buena y poco cubierta (R-2)	367,43	364,80	-2,63
	Buena y cubierta (R-3)	364,21	368,23	4,02
	Precio medio ponderado Categoría R	365,40	366,96	1,56
Categoría D: Canales de hembras que hayan parido	Mediocre y poco cubierta (P-2)	213,87	210,07	-3,81
	Mediocre y cubierta (P-3)	185,01	186,58	1,57
	Precio medio ponderado Categoría P	194,54	194,33	-0,20
	Buena y cubierta (R-3)	238,98	244,83	5,85
	Buena y grasa (R-4)	318,95	310,42	-8,54
	Precio medio ponderado Categoría R	258,98	261,23	2,25
Categoría E: Canales de otras hembras	Muy buena y poco cubierta (U-2)	387,15	384,30	-2,85
	Muy buena y cubierta (U-3)	385,82	387,12	1,30
	Precio medio ponderado Categoría U	386,51	385,65	-0,86
	Buena y poco cubierta (R-2)	375,40	373,18	-2,22
	Buena y cubierta (R-3)	365,65	355,71	-9,95
	Buena y grasa (R-4)	347,22	346,48	-0,73
Precio medio ponderado Categoría R	369,44	364,40	-5,04	
Categoría O: Canales de otras hembras	Menos buena y poco cubierta (O-2)	328,14	328,29	0,15
	Menos buena y cubierta (O-3)	338,52	336,91	-1,61
	Menos buena y grasa (O-4)	323,03	323,04	0,01
Precio medio ponderado Categoría O	332,29	331,70	-0,59	

I-6 PRECIOS EN MERCADOS REPRESENTATIVOS VACUNO Y OVINO**2.-PRECIO MEDIO NACIONAL DEL BOVINO (Euro/100 kg)**

BOVINO VIVO	Semana 18-24/06 2012	Semana 25/06-01/07 2012	Variación
Machos hasta 480 Kg. vivo	220,64	221,33	0,69
Machos de más de 480 kg. vivo	205,61	205,68	0,07
Hembras que hayan parido	114,79	114,79	0,00
Otras hembras de hasta 380 Kg. vivo	214,86	214,45	-0,41
Otras hembras de más de 380 Kg. vivo	203,27	203,06	-0,21

3.-PRECIO MEDIO NACIONAL DE OTROS ANIMALES DE LA ESPECIE BOVINA (R(CE) N° 2273/2002).

OTROS BOVINOS	Semana 18-24/06 2012	Semana 25/06-01/07 2012	Variación
Terneros de ocho días a cuatro semanas			
tipo frisón/país	154,75	154,75	0,00
tipo cruzado	350,50	348,00	-2,50
<i>Media ponderada nacional (Euro/Cabeza)</i>	252,63	251,38	-1,25
Bovinos ligeros comprendidos entre seis y doce meses			
tipo frisón/país	190,65	192,05	1,40
tipo cruzado	262,10	263,50	1,40
<i>Media ponderada nacional (Euro/100 kg Vivo)</i>	237,09	238,49	1,40

B) CORDEROS**1.-PRECIOS MEDIOS NACIONALES DE CANALES DE OVINO FRESCAS O REFRIGERADAS R(CE) N° 315/2002
. Euro/100 Kg Canal**

CORDEROS I y II	Semana 18-24/06 2012	Semana 25/06-01/07 2012	Variación
Corderos I (12 a 13 kg/canal)	546,73	546,92	0,19
Corderos II (13,1 a 16 kg/canal)	466,93	467,54	0,61
<i>Media ponderada</i>	506,83	507,23	0,40

2.-PRECIOS MEDIOS DE CANALES DE OVINO FRESCAS O REFRIGERADAS EN LOS MERCADOS NACIONALES REPRESENTATIVOS PARA LA C.E.

MERCADO REPRESENTATIVO Cordero 9-19 kg	Semana 18-24/06 2012	Semana 25/06-01/07 2012	Variación
Barcelona	466,94	465,38	-1,56
Madrid	533,66	533,66	0,00
Valencia	635,90	635,90	0,00
Albacete	508,80	509,15	0,35
Extremadura	469,54	469,46	-0,08
Medina del Campo	622,50	623,50	1,00
Talavera de la Reina	523,77	523,77	0,00
Zaragoza	502,85	502,85	0,00
<i>Media ponderada nacional</i>	531,18	531,39	0,22

PRECIOS EN MERCADOS REPRESENTATIVOS - PRODUCTOS GANADEROS**D) - PORCINO**

CLASIFICACIÓN EUROPEA (CE) Nº 1249/2008.

Euro/100 kg Canal

MERCADO REPRESENTATIVO	Clase E			Clase U			Cat. II		
	Semana 18-24/06 2012	Semana 25/06-01/07 2012	Variación	Semana 18-24/06 2012	Semana 25/06-01/07 2012	Variación	Semana 18-24/06 2012	Semana 25/06-01/07 2012	Variación
LONJAS									
Ebro	176,99	177,30	0,31	175,81	175,81	0,00	174,28	174,28	0,00
Mercalleida	176,21	176,52	0,31	175,04	175,04	0,00	173,51	173,51	0,00
Segovia	181,79	180,80	-1,00	180,59	179,28	-1,31	181,90	180,59	-1,31
Silleda	186,55	186,55	0,00	185,32	184,99	-0,33	--	--	--
Conjunto de Lonjas Media Ponderada	177,94	177,96	0,02	176,76	176,47	-0,29	175,47	175,18	-0,29
MATADEROS Media Ponderada	180,61	180,41	-0,21	179,41	178,89	-0,52	175,69	175,10	-0,60
Media Nacional	179,27	179,18	-0,09	178,09	177,68	-0,41	175,58	175,14	-0,44

PORCINO: REVISIÓN DE LA SERIE DESDE ENERO 2012 (semana 12-ISC del 28 de marzo de 2012)

PRECIOS EN MERCADOS REPRESENTATIVOS - PRODUCTOS GANADEROS - PORCINO.**E) - PORCINO PRECOZ**
LECHONES, OTRAS CALIDADES.

Euro/100 Kg vivo

LECHONES	Semana 18-24/06 2012	Semana 25/06-01/07 2012	Variación
Normal.Base 20kg de peso.	213,31	212,36	-0,95
Segovia.Base 20kg de peso.	225,00	220,00	-5,00
Lleida.Base 20kg de peso.	185,00	185,00	0,00
CERDOS CEBADOS			
Categoría U	137,13	136,81	-0,31
Cerdas de Desvieje			
Cerdas de Desvieje	71,70	70,55	-1,15

PORCINO: REVISIÓN DE LAS SERIES DE LECHONES Y CERDAS DESDE ENERO 2012 (semana 12-ISC del 28 de marzo de 2012)

F) -TRONCO IBÉRICO

Euro/100 kg Vivo

LECHONES	Semana 18-24/06 2012	Semana 25/06-01/07 2012	Variación
Base 23 Kg.	160,51	169,12	8,61
DESVIEJE			
Reproductores de desvieje	78,44	78,39	-0,04
CEBADOS			
Marranillos, de 35 a 60 Kg.	--	--	--
Primals, de 60 a 100 Kg.	--	--	--
Cerdos cebados de pienso (extensivo)	147,52	149,10	1,58
Cerdos cebados de bellota	--	--	--

I
S C



GOBIERNO
DE ESPAÑA

MINISTERIO
DE AGRICULTURA, ALIMENTACIÓN
Y MEDIO AMBIENTE