



# 5 de diciembre 2012

---

## Índice:

---

**1. Precios Medios Nacionales, comentarios y gráficos**

**2. Precios en Mercados Representativos UE**

- 2.1 Cereales
- 2.2 Vinos de mesa
- 2.3 Aceites y Semillas
- 2.4 Frutas y Hortalizas
- 2.5 Vacuno
- 2.6 Ovino
- 2.7 Porcino



GOBIERNO  
DE ESPAÑA

MINISTERIO  
DE AGRICULTURA, ALIMENTACIÓN  
Y MEDIO AMBIENTE

## **SECRETARÍA GENERAL TÉCNICA**

Subdirección General de Estadística

[sgestadi@magrama.es](mailto:sgestadi@magrama.es)

<http://www.magrama.gob.es/es/estadistica/temas/default.aspx>

Publicación elaborada por la  
Secretaría General Técnica  
Subdirección General de Estadística



**MINISTERIO DE AGRICULTURA, ALIMENTACIÓN Y MEDIO AMBIENTE**

### **Edita**

© Ministerio de Agricultura, Alimentación y Medio Ambiente  
Secretaría General Técnica  
Centro de Publicaciones  
Catálogo de Publicaciones de la Administración General del Estado:  
<http://publicacionesoficiales.boe.es/>

N.I..P.O.: 280-12-019-0

Se permite la utilización, copia o reproducción de los datos de este Boletín siempre que se cite expresamente su procedencia

**CEREALES (=):** Subida del trigo blando panificable (0,68%), cebada pienso (0,73%), maíz grano (0,21%) y descenso del arroz cáscara (-1,68%).

**VINO DE MESA (=):** Importante subida del vino de mesa blanco (7,51%) y descenso del vino de mesa tinto (-0,44%).

**ACEITES VEGETALES (▼):** Descenso del aceite de oliva; oliva virgen (-1,34%), lampante (-1,62%) y orujo crudo (-2,88%).

**CITRICOS (▼):** Se observa un descenso generalizado en los precios: clementina (-7,71%), limón (-4,04%) y naranja (-2,67%).

**FRUTAS DE PEPITA:** No se registran variaciones en las cotizaciones de este sector.

**HORTALIZAS (▲):** Ascenso de precios en todos los productos objeto de seguimiento, destacando: tomate liso (11,68%), coliflor (8,07%), pimiento verde tipo italiano (6,96%) y cebolla (4,10%); sólo descendiendo la judía verde tipo plana (-2,54%). Incremento en la patata (1,18%).

**VACUNO (▲):** Subida de cotizaciones tanto de las canales como de los animales destinados para vida. Así, las canales de añojo se revalorizaron el 0,63% y las de terneras el 0,58%, mientras que el bovino vivo lo hizo en un 0,31%.

**CORDERO (=):** Sin variaciones en los precios de las diferentes clases de canales de cordero.

**PORCINO:** El precio del porcino de capa blanca de mayor calidad (60-55% magro) repunta esta semana un 1,48%, mientras que los de inferior porcentaje de magro descienden (-1,22% de media). La cotización del lechón base 20 kg aumenta un 0,99% semanal.

**POLLOS (▼):** Nuevo retroceso en las cotizaciones de la canal de pollo (-1,95%).

**HUEVOS (▲):** Los huevos de menor gramaje (Clase M) aumentan sus precios un 0,94%. Los de la Clase L mantienen sus cotizaciones.

**CONEJO (=):** Nueva semana de precios invariables en el conejo vivo de granja.

**LECHE DE VACA (▲):** El precio de la leche de vaca en el mes de octubre fue 32,20 €/100 litros (Fuente FEGA)

PRODUCTOS AGRARIOS (especificaciones)		Semana 47 19-25/11 2012	Semana 48 26/11-2/12 2012	Variación semanal euros	Variación semanal %
<b>AGRICOLAS</b>					
(1)	Trigo blando panificable (€/t)	282,28	284,21	1,93	0,68
(1)	Cebada pienso (€/t)	255,04	256,90	1,86	0,73
(1)	Maíz grano (€/t)	262,78	263,32	0,54	0,21
(4)	Arroz cáscara (€/t)	292,45	287,54	-4,91	-1,68
(1)	Alfalfa (€/t)	199,81	200,34	0,53	0,27
(2)	Vino blanco sin indicación geográfica (€/hgdo)	4,13	4,44	0,31	7,51
(2)	Vino tinto sin indicación geográfica (€/hgdo, 12p. color)	4,57	4,55	-0,02	-0,44
(3)	Aceite de oliva virgen de 0,8 a 2º (€/100 kg)	232,85	229,72	-3,13	-1,34
(3)	Aceite de oliva lampante, más de 2º (€/100 kg)	227,17	223,49	-3,68	-1,62
(3)	Aceite de orujo crudo (€/100 kg)	121,27	117,78	-3,49	-2,88
(3)	Aceite girasol refinado (€/100 kg)	104,91	105,04	0,13	0,12
(4)	Clementina (€/100kg)	20,66	19,07	-1,59	-7,71
(4)	Limón (€/100 kg)	24,17	23,20	-0,98	-4,04
(4)	Naranja (€/100kg)	16,73	16,28	-0,45	-2,67
(4)	Manzana Golden (€/100 kg)	48,04	48,04	0,00	0,00
(4)	Pera Blanquilla (€/100kg)	52,25	52,25	0,00	0,00
(4)	Acelga (€/100kg)	49,20	50,44	1,24	2,52
(4)	Cebolla (€/100kg)	17,94	18,68	0,74	4,10
(4)	Coliflor (€/100kg)	21,97	23,75	1,77	8,07
(4)	Judía verde tipo plana (€/100 kg)	153,19	149,31	-3,88	-2,54
(4)	Lechuga Romana (€/100 kg)	31,11	32,10	0,99	3,19
(4)	Pimiento verde tipo italiano (€/100 kg)	54,01	57,77	3,76	6,96
(4)	Tomate liso (€/100 kg)	44,00	49,14	5,14	11,68
(4)	Patata (€/100 kg)	23,78	24,06	0,28	1,18
<b>GANADEROS</b>					
(5)	Ternera, conjunto clases (€/100 kg canal)	382,36	384,56	2,20	0,58
(5)	Añojo, buena conformación (€/100 kg canal)	377,01	379,27	2,26	0,60
(5)	Bovino vivo, conjunto categorías (€/100 kg vivo)	205,49	206,13	0,64	0,31
(5)	Corderos 9-19 kilos (€/100 kg canal)	645,20	645,20	0,00	0,00
(5)	Corderos 12-16 kilos (€/100 kg canal)	604,41	604,41	0,00	0,00
(5)	Porcino 60-55% magro (€/100 kg canal)	176,56	179,17	2,61	1,48
(5)	Porcino 50-55% magro (€/100 kg canal)	174,88	172,58	-2,30	-1,32
(5)	Porcino <50% magro (€/100 kg canal)	173,09	171,20	-1,89	-1,09
(5)	Lechón 20 kg (€/unidad)	44,26	44,70	0,44	0,99
(6)	Pollo, media de canales del 83% y 65% rdt. (€/100 kg canal)	190,82	187,10	-3,72	-1,95
(7)	Huevos - Clase L (€/docena)	1,24	1,24	0,00	0,00
(7)	Huevos - Clase M (€/docena)	1,06	1,07	0,01	0,94
(8)	Conejo 1,8-2,2 kilo vivo (€/100 kg)	197,18	197,18	0,00	0,00
(9)	Leche de vaca (€/100 litros): Fuente FEGA			32,20	octubre 2012

**Posición comercial:** (1) Entrada industria ; (2) Salida bodega; (3) Salida almazara; (4) Granel; s/árbol, finca,almacén agricultor,alhóndiga,lonja; (5) Entrada matadero; (6) Salida muelle matadero; (7) Salida muelle centro de embalaje; (8) Salida granja; (9) Precio pagado al ganadero

PORCINO: REVISIÓN DE LAS SERIES DE PORCINO SEUROP Y LECHONES DESDE ENERO DE 2012 (semana 12 - ISC del 28 marzo 2012)

# PRECIOS MEDIOS NACIONALES

■ antepenúltima campaña  
■ penúltima campaña  
■ campaña actual

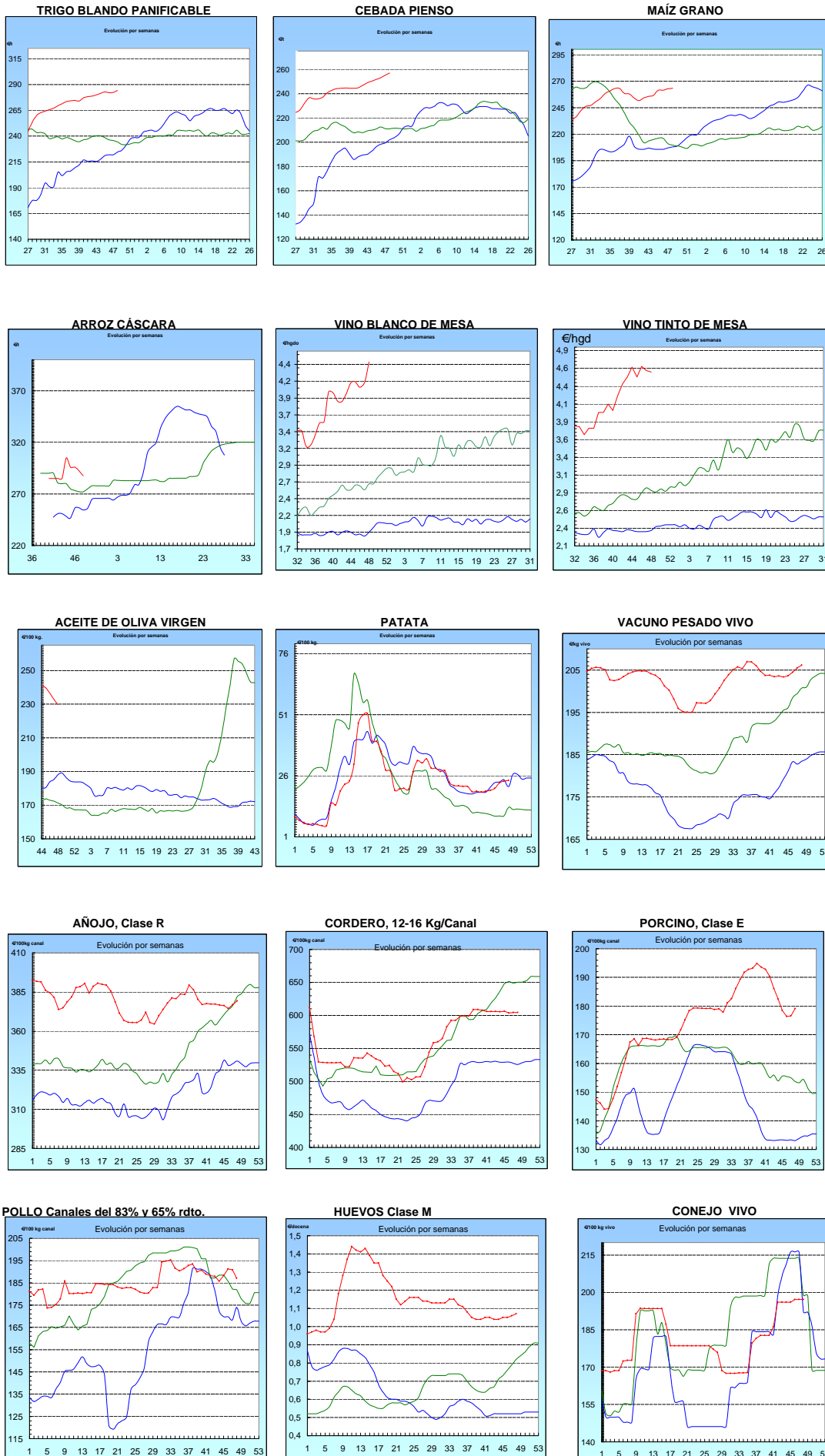

<b>I-2 PRECIOS EN MERCADOS REPRESENTATIVOS - CEREALES</b>
---

Precios en €/T.  
Trigos Rgto. CE 1784/03

Precios de comercio al por mayor. Mercancía nacional y/o importada, sobre vehículo en posición almacén

PRODUCTO	MERCADO REPRESENTATIVO	Semana 19-25/11 2012	Semana 26/11-2/12 2012	Variación €/t
TRIGO BLANDO PANIFICABLE	Alava	270,00	272,00	2,00
	Albacete	276,00	279,00	3,00
	Avila	258,00	270,00	12,00
	Barcelona	284,00	284,00	0,00
	Burgos	260,20	265,59	5,39
	Cadiz	290,00	290,00	0,00
	Córdoba	276,00	276,00	0,00
	Cuenca	276,00	276,00	0,00
	Gerona	284,00	284,00	0,00
	Huesca	273,00	275,00	2,00
	León	270,00	270,00	0,00
	Orense	265,00	268,00	3,00
	Palencia	261,00	265,00	4,00
	Rioja	270,00	273,00	3,00
	Salamanca	258,60	267,80	9,20
	Sevilla	284,00	285,00	1,00
	Soria	272,00	273,60	1,60
	Tarragona	277,00	277,00	0,00
	Teruel	280,00	282,00	2,00
	Valencia	284,00	281,00	-3,00
Valladolid	260,80	264,20	3,40	
Zamora	264,20	265,50	1,30	
Zaragoza	280,00	285,00	5,00	
TRIGO DURO	Burgos	254,50	257,00	2,50
	Córdoba	276,00	276,00	0,00
	Sevilla	274,50	274,00	-0,50
	Zamora	272,00	265,00	-7,00
	Zaragoza	290,00	290,00	0,00

<b>I-2 PRECIOS EN MERCADOS REPRESENTATIVOS - CEREALES</b>
---

Precios en €/T.  
Cebada Rto. CE 1784/03

Precios de comercio al por mayor. Mercancía nacional y/o importada, sobre vehículo en posición almacén

PRODUCTO	MERCADO REPRESENTATIVO	Semana 19-25/11 2012	Semana 26/11-2/12 2012	Variación €/t
CEBADA PIENSO	Alava	250,00	256,00	6,00
	Albacete	250,00	251,60	1,60
	Avila	248,00	258,00	10,00
	Barcelona	268,00	270,00	2,00
	Burgos	243,51	251,20	7,69
	Ciudad Real	249,70	252,00	2,30
	Coruña	260,00	262,00	2,00
	Gerona	268,00	270,00	2,00
	Granada	255,00	243,00	-12,00
	Guadalajara	256,80	252,80	-4,00
	Huesca	258,00	261,60	3,60
	Leon	252,00	252,00	0,00
	Lerida	264,00	267,00	3,00
	Murcia	260,00	262,00	2,00
	Navarra	253,00	260,00	7,00
	Orense	258,00	260,00	2,00
	Palencia	248,00	254,00	6,00
	Rioja	250,00	253,00	3,00
	Salamanca	247,20	256,80	9,60
	Segovia	250,00	252,00	2,00
	Sevilla	255,21	257,41	2,20
	Soria	251,20	256,20	5,00
	Tarragona	262,00	265,00	3,00
Teruel	252,00	255,00	3,00	
Toledo	254,90	256,50	1,60	
Valladolid	246,50	248,60	2,10	
Zaragoza	252,00	257,00	5,00	
CEBADA MALTA	Burgos	266,00	275,00	9,00
	Albacete	273,00	273,00	0,00
	Huesca	270,00	275,00	5,00
	Navarra	258,00	265,00	7,00
	Palencia	266,00	275,00	9,00
	Madrid	284,00	284,00	0,00
	Cuenca	273,00	273,00	0,00

<b>I-2 PRECIOS EN MERCADOS REPRESENTATIVOS - CEREALES</b>
---

Precios en €/T.  
Maíz Rgto. CE 1784/03  
Arroz cáscara Rgto. CE 1785/03

Maíz grano, precios de comercio al por mayor. Mercancía nacional y/o importada, sobre vehículo en almacén  
Arroz cáscara precios a salida almacén agricultor

PRODUCTO	MERCADO REPRESENTATIVO	Semana 19-25/11 2012	Semana 26/11-2/12 2012	Variación €/t
MAIZ-GRANO	Albacete	252,90	255,40	2,50
	Asturias	260,00	260,00	0,00
	Avila	257,00	267,00	10,00
	Badajoz	236,00	248,00	12,00
	Barcelona	264,00	264,00	0,00
	Coruña	260,00	260,00	0,00
	Gerona	265,00	264,00	-1,00
	Huesca	257,60	260,00	2,40
	León	257,00	260,00	3,00
	Lérida	260,00	260,00	0,00
	Madrid	270,00	258,00	-12,00
	Murcia	254,00	255,00	1,00
	Navarra	260,00	263,00	3,00
	Pontevedra	260,00	260,00	0,00
	Rioja	268,00	268,00	0,00
	Salamanca	255,50	263,40	7,90
	Sevilla	244,40	248,60	4,20
	Tarragona	255,00	255,00	0,00
	Teruel	257,00	260,00	3,00
	Valencia	265,00	265,00	0,00
Valladolid	256,20	256,00	-0,20	
Zaragoza	257,00	260,00	3,00	
ARROZ CASCARA	Sevilla Índica (Largo)	292,00	285,00	-7,00
	Japónica (Redondo)	303,50	296,50	-7,00
ARROZ CASCARA	Valencia Japónica (Redondo)	290,00	290,00	0,00
	Badajoz			
ARROZ BLANCO EXTRA	Tarragona	580,00	580,00	0,00
	Valencia	550,00	545,00	-5,00

**I-3 PRECIOS EN MERCADOS REPRESENTATIVOS  
VINOS BLANCO Y TINTO SIN INDICACION GEOGRAFICA  
Reglamentos C.E 479/2008 y 436/2009**

**En €/hgdo, salida bodega, a granel, pago al contado sin I.V.A.  
Precio de vino tinto referido al producto de 12 puntos de color**

<b>PRODUCTO</b>	<b>MERCADO REPRESENTATIVO</b>	<b>Semana 19-25/11 2012</b>	<b>Semana 26/11-2/12 2012</b>	<b>Variación €</b>
<b>VINO BLANCO</b>	<b>Albacete</b>	<b>5,24</b>	<b>5,36</b>	<b>0,11</b>
	<b>Badajoz</b>	<b>5,52</b>	<b>5,52</b>	<b>0,00</b>
	<b>Ciudad Real</b>	<b>3,24</b>	<b>4,13</b>	<b>0,89</b>
	<b>Cuenca</b>	<b>3,90</b>	<b>3,90</b>	<b>0,00</b>
	<b>Toledo</b>	<b>4,28</b>	<b>4,20</b>	<b>-0,08</b>
<b>VINO TINTO</b>	<b>Albacete</b>	<b>5,16</b>	<b>5,13</b>	<b>-0,03</b>
	<b>Ciudad Real</b>	<b>3,83</b>	<b>3,83</b>	<b>0,00</b>
	<b>Cuenca</b>	<b>4,29</b>	<b>4,29</b>	<b>0,00</b>
	<b>Murcia</b>	<b>2,96</b>	<b>2,65</b>	<b>-0,30</b>
	<b>Toledo</b>	<b>5,30</b>	<b>5,30</b>	<b>0,00</b>
	<b>Valencia</b>	<b>4,85</b>	<b>4,85</b>	<b>0,00</b>



**I-4 PRECIOS EN MERCADOS REPRESENTATIVOS DE ACEITES**

Aceites. Precios sobre almazara, en €/100 kg, sin I.V.A.Rgts C.E. 865/04 y 826/08

Semilla de girasol. Precios en centros de demanda, en €/100 kg, sin I.V.A. Rgto C.E.E. 3405/93

PRODUCTO Y ESPECIFICACIONES	MERCADO REPRESENTATIVO	Semana 19-25/11 2012	Semana 26/11-2/12 2012	Variación €
ACEITE DE OLIVA VIRGEN EXTRA Menos de 0,8°	Badajoz	249,40	249,40	0,00
	Ciudad Real	241,00	241,00	0,00
	Córdoba	237,40	232,41	-4,99
	Granada	247,50	250,67	3,17
	Jaén	240,07	232,84	-7,23
	Málaga	250,00	244,50	-5,50
	Sevilla	249,41	252,35	2,94
	Tarragona	249,42	243,41	-6,01
	Toledo	242,00	242,00	0,00
ACEITE DE OLIVA VIRGEN De 0,8° a 2°	Badajoz	237,40	237,40	0,00
	Córdoba	231,30	231,30	0,00
	Granada	240,00	239,50	-0,50
	Jaén	231,39	226,68	-4,71
	Sevilla	239,41	234,25	-5,16
	Cadiz	230,00	228,00	-2,00
	Tarragona	240,41	234,40	-6,01
	Toledo	233,00	225,00	-8,00
ACEITE DE OLIVA LAMPANTE Más de 2°	Córdoba	224,86	224,86	0,00
	Granada	229,37	233,68	4,31
	Jaén	228,38	222,37	-6,01
	Málaga	221,00	223,10	2,10
	Sevilla	225,11	222,50	-2,61
	Tarragona	222,37	216,37	-6,01
	Badajoz	229,90	226,90	-3,00
ACEITE DE OLIVA REFINADO	Córdoba	233,70	230,78	-2,92
	Jaén	233,79	225,38	-8,41
	Tarragona	237,40	231,39	-6,01
ACEITE DE ORUJO CRUDO	Córdoba	118,90	115,96	-2,94
	Jaén	121,70	120,20	-1,50
	Tarragona	123,21	117,20	-6,01
ACEITE DE ORUJO REFINADO	Córdoba	159,30	157,53	-1,77
	Jaén	160,17	156,26	-3,91
	Tarragona	162,27	156,26	-6,01
ACEITE DE GIRASOL REFINADO	Córdoba	104,60	105,12	0,52
	Sevilla	104,15	104,00	-0,15
	Tarragona	106,00	106,00	0,00
SEMILLA DE GIRASOL	Andalucía	53,75	52,25	-1,50
	Centro-Norte	50,15	49,83	-0,32

**I-5 PRECIOS EN MERCADOS REPRESENTATIVOS - FRUTAS Y HORTALIZAS****PRECIOS DE PRODUCTOS NACIONALES**

Mercados representativos de producción

Rgts. CE 1234/2007 y 543/2011

En €/100 kg, a salida agrupación de productores, envasado, sin I.V.A, incluyendo el precio del envase.

**CITRICOS**

PRODUCTO	MERCADO	VARIEDAD O TIPO	CAT.	CALIBRE mm.	DIA/MES				
					26/11	27/11	28/11	29/11	30/11
CLEMENTINA	Castellón Valencia	Clemenules Clemenules	I I	1X-3 1X-3	68,38	68,38	68,38	68,38	68,38
					61,81	61,81	61,81	61,81	61,81
LIMON	Alicante	Fino	I	1-3	77,84	79,09	78,77	76,36	77,09
	Málaga	Fino	I	1-3	75,56	72,00	72,00	75,56	71,00
	Murcia	Fino	I	1-3	79,00	79,50	78,50	79,00	78,50
NARANJA	Alicante	Navelina	I	6-9	47,55	47,55	47,55	47,55	47,55
	Sevilla	Navelina	I	6-9	43,33	42,00	42,00	43,08	43,41
	Valencia	Navelina	I	6-9	43,81	43,81	43,81	43,81	43,81

**FRUTAS DE PEPITA**

PRODUCTO	MERCADO	VARIEDAD O TIPO	CAT.	CALIBRE mm.	DIA/MES				
					26/11	27/11	28/11	29/11	30/11
MANZANA	Girona	Golden Delicious	I	70-80	62,13	62,13	62,13	62,13	62,13
	Girona	Royal Gala	I	65-70	71,89	71,89	71,89	71,89	71,89
	Girona	Granny Smith	I	70-80	-	-	62,00	69,00	68,00
	Girona	Fuji	I	70-80	79,12	79,12	79,12	79,12	79,12
	Girona	Red Delicious	I	70-80	71,26	71,26	71,26	71,26	71,26
	Lleida	Golden Delicious	I	70-80	58,73	61,86	-	62,73	60,01
	Lleida	Royal Gala	I	65-70	69,00	69,00	69,00	69,00	69,00
	Lleida	Granny Smith	I	70-80	62,00	62,00	-	64,00	62,00
	Lleida	Red Chief	I	65-70	62,00	61,71	61,52	62,00	62,45
	Zaragoza Zaragoza	Grupo Golden Grupo Reinetas	I I	70-80 75-80	56,59 73,54	54,28 -	- 79,77	57,78 73,99	- 72,49
PERA	Lleida	Blanquilla	I	55-60	67,80	67,43	64,94	67,59	66,37
	Lleida	Conferencia	I	60-65	65,74	66,97	67,10	68,26	67,29
	Lleida	Alejandrina	I	65-70	63,00	62,00	62,00	-	63,00
	Lleida	Flor de Invierno	I	70-75	66,00	-	-	-	-
	Lleida	Devoe	I	60-65	-	-	71,00	-	-
	Zaragoza Zaragoza	Blanquilla Conferencia	I I	55-60 60-65	68,57 68,81	- -	- -	- 68,25	72,30 -
UVA DE MESA	Murcia	Dominga	I	-	114,94	114,94	114,94	114,94	114,94
	Murcia	Napoleón	I	-	128,00	128,00	128,00	128,00	128,00

**I-5 PRECIOS EN MERCADOS REPRESENTATIVOS - FRUTAS Y HORTALIZAS**
**PRECIOS DE PRODUCTOS NACIONALES**

Mercados representativos de producción

Rgtos. CE 1234/2007 y 543/2011

En €100 kg, a salida agrupación de productores, envasado, sin I.V.A, incluyendo el precio del envase.

**HORTALIZAS**

PRODUCTO	MERCADO	VARIEDAD O TIPO	CAT.	CALIBRE mm.	DIA/MES				
					26/11	27/11	28/11	29/11	30/11
AJO	Córdoba	Blanco	I	50-80	225,00	225,00	225,00	225,00	225,00
	Cuenca	Blanco	I	50-80	180,53	180,53	180,53	180,53	180,53
	Cuenca	Morado	I	50-80	192,08	192,08	192,08	192,08	192,08
BERENJENA	Almería	Alargada	I	40y+	63,33	60,00	60,81	63,33	64,59
CALABACIN	Almería	-	I	14-21	115,69	110,17	117,75	121,28	130,23
CEBOLLA	Albacete	Amarilla	I	-	29,67	29,67	29,67	29,67	29,67
CHAMPIÑON	La Rioja	Cerrado	I	30-65	143,01	142,72	141,87	144,48	142,30
COLIFLOR	La Rioja	Coronada	I	-	37,27	37,27	37,27	37,27	37,27
JUDIA VERDE	Almería	Plana	I	-	139,68	130,07	136,84	133,33	134,67
LECHUGA	Murcia	Iceberg	I	400g.y+	120,00	120,00	120,00	120,00	120,00
PIMIENTO	Almería	Cuadrado color (rojo y amarillo)	I	70y+	69,97	69,97	69,97	69,97	69,97
	Almería	Cuadrado verde	I	70y+	68,24	67,06	63,40	56,86	63,40
	Almería	Verde alargado	I	40y+	70,16	70,16	70,16	70,16	70,16
PEPINO	Almería	Español	I	-	88,00	89,00	85,00	85,50	83,00
TOMATE	Almería	Redondo	I	57-100	43,08	44,96	43,68	42,97	43,07
	Almería	Racimo	I	-	-	50,00	52,00	50,00	52,94
	Murcia	Redondo	I	57-100	60,17	60,17	60,17	60,17	60,17
ZANAHORIA	Cádiz	-	I	-	61,00	61,00	61,00	61,00	61,00

<b>I-6 PRECIOS EN MERCADOS REPRESENTATIVOS VACUNO Y OVINO</b>
---

**A) BOVINO**

**1.- PRECIO MEDIO NACIONAL ( Euro/100 kg Canal) DE CANALES DE BOVINO PESADO  
SEGÚN MODELO COMUNITARIO DE CLASIFICACIÓN R(CE) Nº 1249/2008.**

CATEGORÍA	CLASE DE CONFORMACIÓN Y DE ESTADO DE ENGRASAMIENTO	Semana 19-25/11 2012	Semana 26/11-02/12 2012	Variación
<b>Categoría A: Canales de machos jóvenes sin castrar de más de un año y menos de dos años</b>	Muy buena y poco cubierta (U-2)	401,53	401,12	-0,40
	Muy buena y cubierta (U-3)	403,46	405,80	2,34
	Precio medio ponderado Categoría U	402,75	404,07	1,32
	Buena y poco cubierta (R-2)	376,80	377,83	1,03
	Buena y cubierta (R-3)	376,92	380,12	3,20
	Precio medio ponderado Categoría R	376,88	379,27	2,39
<b>Categoría D: Canales de hembras que hayan parido</b>	Mediocre y poco cubierta (P-2)	209,38	214,65	5,26
	Mediocre y cubierta (P-3)	186,15	194,49	8,34
	Precio medio ponderado Categoría P	193,82	201,14	7,33
	Buena y cubierta (R-3)	242,71	241,89	-0,82
	Buena y grasa (R-4)	324,65	322,32	-2,33
	Precio medio ponderado Categoría R	263,20	262,00	-1,20
<b>Categoría E: Canales de otras hembras</b>	Muy buena y poco cubierta (U-2)	417,20	419,77	2,57
	Muy buena y cubierta (U-3)	423,17	420,42	-2,75
	Precio medio ponderado Categoría U	420,07	420,08	0,02
	Buena y poco cubierta (R-2)	404,36	403,66	-0,71
	Buena y cubierta (R-3)	388,92	396,33	7,41
	Buena y grasa (R-4)	371,67	372,37	0,70
Precio medio ponderado Categoría R	395,88	398,37	2,49	
<b>Categoría O: Canales de otras hembras</b>	Menos buena y poco cubierta (O-2)	327,22	338,92	11,69
	Menos buena y cubierta (O-3)	358,51	357,61	-0,90
	Menos buena y grasa (O-4)	338,49	346,02	7,52
Precio medio ponderado Categoría O	340,81	347,05	6,24	

**I-6 PRECIOS EN MERCADOS REPRESENTATIVOS VACUNO Y OVINO****2.-PRECIO MEDIO NACIONAL DEL BOVINO (Euro/100 kg)**

<b>BOVINO VIVO</b>	<b>Semana 19-25/11 2012</b>	<b>Semana 26/11-02/12 2012</b>	<b>Variación</b>
Machos hasta 480 Kg. vivo	222,70	224,17	1,46
Machos de más de 480 kg. vivo	215,47	215,94	0,47
Hembras que hayan parido	113,64	112,77	-0,87
Otras hembras de hasta 380 Kg. vivo	228,48	229,61	1,13
Otras hembras de más de 380 Kg. vivo	224,66	225,95	1,29

**3.-PRECIO MEDIO NACIONAL DE OTROS ANIMALES DE LA ESPECIE BOVINA ( R(CE) N° 2273/2002).**

<b>OTROS BOVINOS</b>	<b>Semana 19-25/11 2012</b>	<b>Semana 26/11-02/12 2012</b>	<b>Variación</b>
Terneros de ocho días a cuatro semanas			
tipo frisón/país	88,50	88,50	0,00
tipo cruzado	312,25	312,25	0,00
<i>Media ponderada nacional (Euro/Cabeza )</i>	200,38	200,38	0,00
Bovinos ligeros comprendidos entre seis y doce meses			
tipo frisón/país	167,79	169,25	1,46
tipo cruzado	239,73	241,18	1,46
<i>Media ponderada nacional (Euro/100 kg Vivo )</i>	214,55	216,00	1,46

**B) CORDEROS****1.-PRECIOS MEDIOS NACIONALES DE CANALES DE OVINO FRESCAS O REFRIGERADAS R(CE) N° 315/2002  
. Euro/100 Kg Canal**

<b>CORDEROS I y II</b>	<b>Semana 19-25/11 2012</b>	<b>Semana 26/11-02/12 2012</b>	<b>Variación</b>
Corderos I (12 a 13 kg/canal)	666,38	666,38	0,00
Corderos II (13,1 a 16 kg/canal)	542,45	542,45	0,00
<i>Media ponderada</i>	604,41	604,41	0,00

**2.-PRECIOS MEDIOS DE CANALES DE OVINO FRESCAS O REFRIGERADAS EN LOS MERCADOS NACIONALES REPRESENTATIVOS PARA LA C.E.**

<b>MERCADO REPRESENTATIVO Cordero 9-19 kg</b>	<b>Semana 19-25/11 2012</b>	<b>Semana 26/11-02/12 2012</b>	<b>Variación</b>
Barcelona	662,70	662,70	0,00
Madrid	693,66	693,66	0,00
Valencia	752,57	752,57	0,00
Albacete	633,09	633,09	0,00
Extremadura	645,47	645,47	0,00
Medina del Campo	638,33	638,33	0,00
Talavera de la Reina	653,94	653,94	0,00
Zaragoza	632,57	632,57	0,00
<i>Media ponderada nacional</i>	645,20	645,20	0,00

**PRECIOS EN MERCADOS REPRESENTATIVOS - PRODUCTOS GANADEROS****D) - PORCINO**

CLASIFICACIÓN EUROPEA (CE) Nº 1249/2008.

Euro/100 kg Canal

MERCADO REPRESENTATIVO	Clase E			Clase U			Cat. II		
	Semana 19-25/11 2012	Semana 26/11-02/12 2012	Variación	Semana 19-25/11 2012	Semana 26/11-02/12 2012	Variación	Semana 19-25/11 2012	Semana 26/11-02/12 2012	Variación
<b>LONJAS</b>									
Ebro	174,53	177,47	2,94	172,86	170,94	-1,92	171,33	169,40	-1,92
Mercalleida	171,81	174,81	3,00	170,17	168,38	-1,80	168,63	166,84	-1,80
Segovia	177,05	179,35	2,29	175,36	172,75	-2,62	184,51	183,20	-1,31
Silleda	180,06	174,86	-5,20	178,34	168,43	-9,91	--	--	--
Conjunto de Lonjas Media Ponderada	173,62	176,11	2,49	171,96	169,63	-2,33	172,51	170,81	-1,70
<b>MATADEROS</b> Media Ponderada	179,51	182,24	2,73	177,79	175,53	-2,27	173,66	171,59	-2,08
<b>Media Nacional</b>	<b>176,56</b>	<b>179,17</b>	<b>2,61</b>	<b>174,88</b>	<b>172,58</b>	<b>-2,30</b>	<b>173,09</b>	<b>171,20</b>	<b>-1,89</b>

PORCINO: REVISIÓN DE LA SERIE DESDE ENERO 2012 (semana 12-ISC del 28 de marzo de 2012)

**PRECIOS EN MERCADOS REPRESENTATIVOS - PRODUCTOS GANADEROS - PORCINO.****E) - PORCINO PRECOZ**  
**LECHONES, OTRAS CALIDADES.**

Euro/100 Kg vivo

<b>LECHONES</b>	<b>Semana 19-25/11 2012</b>	<b>Semana 26/11-02/12 2012</b>	<b>Variación</b>
Normal.Base 20kg de peso.	221,32	223,50	2,18
Segovia.Base 20kg de peso.	225,00	225,00	0,00
Lleida.Base 20kg de peso.	195,00	197,50	2,50
<b>CERDOS CEBADOS</b>			
Categoría U	134,66	132,89	-1,77
<b>Cerdas de Desvieje</b>			
Cerdas de Desvieje	85,68	83,87	-1,82

PORCINO: REVISIÓN DE LAS SERIES DE LECHONES Y CERDAS DESDE ENERO 2012 (semana 12-ISC del 28 de marzo de 2012)

**F) -TRONCO IBÉRICO**

Euro/100 kg Vivo

<b>LECHONES</b>	<b>Semana 19-25/11 2012</b>	<b>Semana 26/11-02/12 2012</b>	<b>Variación</b>
Base 23 Kg.	275,96	273,05	-2,92
<b>DESVIEJE</b>			
Reproductores de desvieje	104,35	104,35	0,00
<b>CEBADOS</b>			
Marranillos, de 35 a 60 Kg.	--	--	--
Primals, de 60 a 100 Kg.	--	--	--
Cerdos cebados de pienso (extensivo)	179,17	179,41	0,25
Cerdos cebados de bellota	205,83	203,07	-2,76



GOBIERNO  
DE ESPAÑA

MINISTERIO  
DE AGRICULTURA, ALIMENTACIÓN  
Y MEDIO AMBIENTE