



4 de abril 2012

Índice:

1. Precios Medios Nacionales, comentarios y gráficos

2. Precios en Mercados Representativos UE

- 2.1 Cereales
- 2.2 Vinos de mesa
- 2.3 Aceites y Semillas
- 2.4 Frutas y Hortalizas
- 2.5 Vacuno
- 2.6 Ovino
- 2.7 Porcino



GOBIERNO
DE ESPAÑA

MINISTERIO
DE AGRICULTURA, ALIMENTACIÓN
Y MEDIO AMBIENTE

SECRETARÍA GENERAL TÉCNICA

Subdirección General de Estadística

sgestadi@magrama.es

<http://www.magrama.es/es/estadística>

Publicación elaborada por la
Secretaría General Técnica
Subdirección General de Estadística



MINISTERIO DE AGRICULTURA, ALIMENTACIÓN Y MEDIO AMBIENTE

Edita

© Ministerio de Agricultura, Alimentación y Medio Ambiente
Secretaría General Técnica
Centro de Publicaciones
Catálogo de Publicaciones de la Administración General del Estado:
<http://publicacionesoficiales.boe.es/>

N.I..P.O.: 280-12-019-0

Se permite la utilización, copia o reproducción de los datos de este Boletín siempre que se cite expresamente su procedencia

CEREALES: Subida de la cebada pienso (0,63%), maíz grano (0,51%); descenso del trigo blando panificable (-0,21%) y arroz cáscara (-0,47%).

VINO DE MESA: Descenso del vino blanco de mesa (-0,63%) y subida del vino tinto (1,75%).

ACEITES VEGETALES: Subida del aceite de oliva lampante (1,75%) y orujo crudo (0,98%); estables oliva virgen y refinado de girasol.

CITRICOS (▼): Se registran descensos tanto en limón (-2,12%) como en naranja (-7,65%).

FRUTA DE PEPITA (=): Sin variación en las cotizaciones de manzana y pera.

HORTALIZAS: Predomina la bajada de precios en el mercado hortícola, destacando la judía verde plana (-18,72%), la alcachofa (-18,16%) y el fresón (-12,59%). Subidas más moderadas en tomate liso (5,63%) y coliflor (4,73%). Se aprecia la patata (6,07%).

VACUNO (=): Estabilidad en el precio de las canales de vacuno, con ligera subida del añojo (0,53%). Sin cambios en las cotizaciones del bovino de vida.

CORDERO (=): No se aprecian variaciones significativas en los precios de las canales de cordero.

PORCINO (=): El cebado de capa blanca mantiene sus precios similares a los de la semana anterior (0,08% de media en las diferentes categorías de canales). Nueva bajada en el lechón de base 20 kg (-1,99%).

POLLOS (=): Los precios constatados en las canales de pollo no anotan cambios de interés.

HUEVOS (▼): Nuevo retroceso en las cotizaciones de los huevos de la Clase M (-0,70%) y la Clase L (-0,65%).

CONEJO (=): Sin cambios respecto al período anterior.

PRODUCTOS AGRARIOS (especificaciones)		Semana 12 19-25/03 2012	Semana 13 26-03/04 2012	Variación semanal euros	Variación semanal %
AGRICOLAS					
(1)	Trigo blando panificable (€/t)	245,41	244,90	-0,51	-0,21
(1)	Cebada pienso (€/t)	224,77	226,18	1,41	0,63
(1)	Maíz grano (€/t)	219,44	220,56	1,12	0,51
(4)	Arroz cáscara (€/t)	283,48	282,16	-1,32	-0,47
(1)	Alfalfa (€/t)	176,73	177,42	0,69	0,39
(2)	Vino blanco sin indicación geográfica (€/hgdo)	3,17	3,15	-0,02	-0,63
(2)	Vino tinto sin indicación geográfica (€/hgdo, 12p. color)	3,42	3,48	0,06	1,75
(3)	Aceite de oliva virgen de 0,8 a 2º (€/100 kg)	167,67	167,58	-0,09	-0,05
(3)	Aceite de oliva lampante, más de 2º (€/100 kg)	152,86	155,54	2,68	1,75
(3)	Aceite de orujo crudo (€/100 kg)	75,18	75,92	0,74	0,98
(3)	Aceite girasol refinado (€/100 kg)	104,29	104,27	-0,02	-0,02
(4)	Limón (€/100 kg)	14,62	14,31	-0,31	-2,12
(4)	Naranja (€/100kg)	17,36	16,03	-1,33	-7,65
(4)	Manzana Golden (€/100 kg)	32,95	32,95	0,00	0,00
(4)	Pera Blanquilla (€/100kg)	43,31	43,31	0,00	0,00
(4)	Acelga (€/100kg)	52,19	51,34	-0,84	-1,62
(4)	Alcachofa(€/100kg)	80,04	65,50	-14,54	-18,16
(4)	Coliflor (€/100 kg)	20,88	21,86	0,99	4,73
(4)	Cebolla (€/100kg)	7,50	7,00	-0,50	-6,67
(4)	Fresón(€/100kg)	143,00	125,00	-18,00	-12,59
(4)	Judía verde tipo plana (€/100 kg)	301,04	244,67	-56,37	-18,72
(4)	Lechuga Romana (€/100 ud)	35,12	33,10	-2,02	-5,75
(4)	Pimiento verde tipo italiano (€/100 kg)	98,80	102,10	3,30	3,34
(4)	Tomate liso (€/100 kg)	41,88	44,24	2,36	5,63
(4)	Patata (€/100 kg)	22,47	23,84	1,36	6,07
GANADEROS					
(5)	Ternera, conjunto clases (€/100 kg canal)	385,79	385,79	0,00	0,00
(5)	Añojo, buena conformación (€/100 kg canal)	388,40	390,46	2,06	0,53
(5)	Bovino vivo, conjunto categorías (€/100 kg vivo)	204,81	204,77	-0,04	-0,02
(5)	Corderos 9-19 kilos (€/100 kg canal)	558,81	558,84	0,03	0,01
(5)	Corderos 12-16 kilos (€/100 kg canal)	535,30	535,31	0,01	0,00
(5)	Porcino 60-55% magro (€/100 kg canal)	168,69	168,71	0,02	0,01
(5)	Porcino 50-55% magro (€/100 kg canal)	167,15	167,29	0,14	0,08
(5)	Porcino <50% magro (€/100 kg canal)	164,25	164,48	0,23	0,14
(5)	Lechón 20 kg (€/unidad)	48,28	47,32	-0,96	-1,99
(6)	Pollo, media de canales del 83% y 65% rdt. (€/100 kg canal)	180,45	180,25	-0,20	-0,11
(7)	Huevos - Clase L (€/docena)	1,53	1,52	-0,01	-0,65
(7)	Huevos - Clase M (€/docena)	1,42	1,41	-0,01	-0,70
(8)	Conejo 1,8-2,2 kilo,vivo (€/100 kg)	193,53	193,53	0,00	0,00

Posición comercial: (1) Entrada industria ; (2) Salida bodega; (3) Salida almazara; (4) Granel; s/árbol, finca,almacén agricultor,alhóndiga,lonja; (5) Entrada matadero; (6) Salida muelle matadero; (7) Salida muelle centro de embalaje; (8) Salida granja; (9) Precio pagado al ganadero

PORCINO: REVISIÓN DE LAS SERIES DE PORCINO SEUROP Y LECHONES DESDE ENERO DE 2012 (semana 12 - ISC del 28 marzo 2012)

PRECIOS MEDIOS NACIONALES

■ antepenúltima campaña
■ penúltima campaña
■ campaña actual

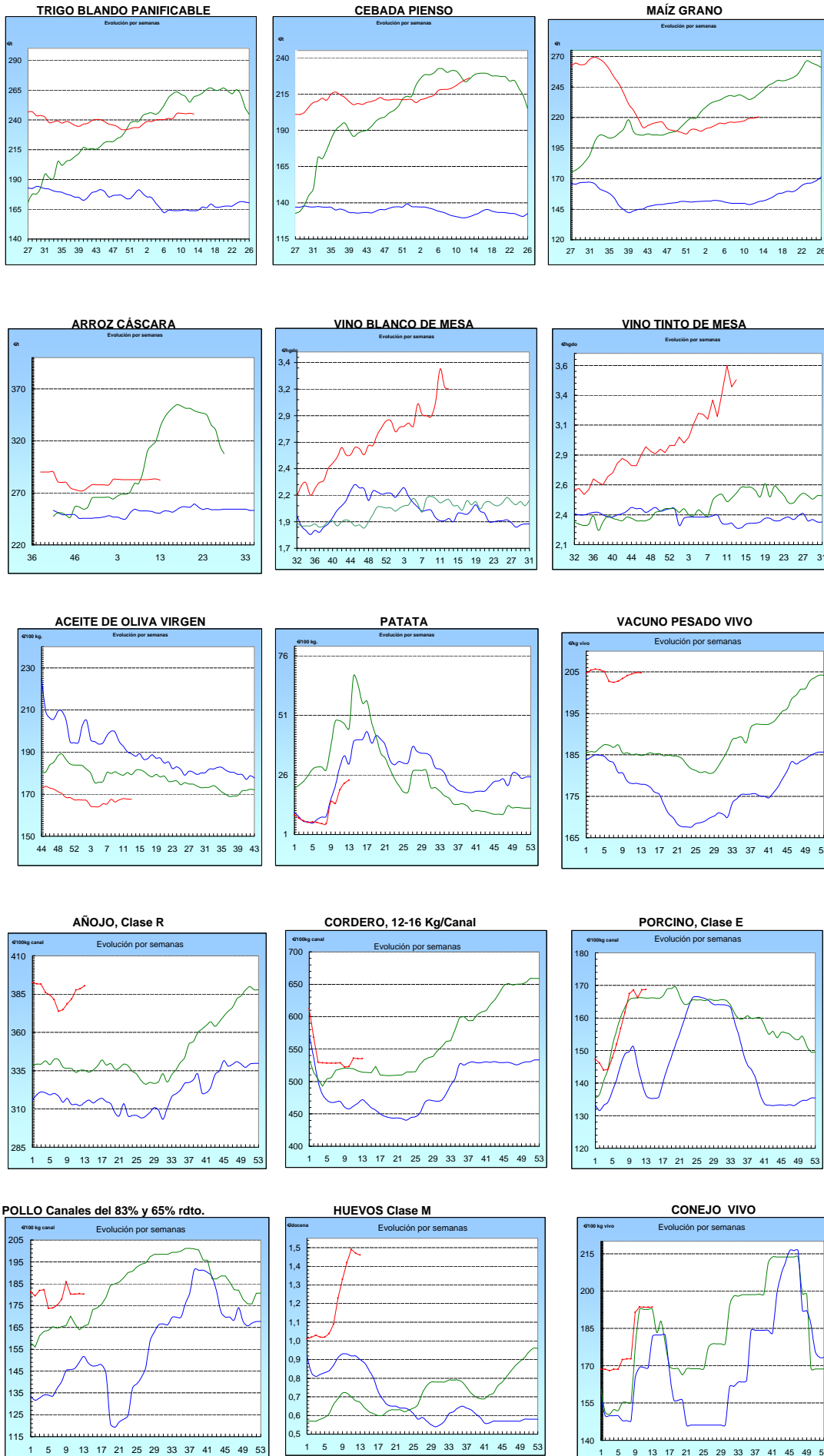

I-2 PRECIOS EN MERCADOS REPRESENTATIVOS - CEREALES

Precios en €/T.

Trigos Rgto. CE 1784/03

Precios de comercio al por mayor. Mercancía nacional y/o importada, sobre vehículo en posición almacén

PRODUCTO	MERCADO REPRESENTATIVO	Semana 19-25/03 2012	Semana 26/03-01/04 2012	Variación
TRIGO BLANDO PANIFICABLE	Alava	226,00	228,00	2,00
	Albacete	225,20	227,60	2,40
	Avila	221,00	228,00	7,00
	Barcelona	236,00	237,00	1,00
	Burgos	222,23	225,00	2,77
	Cadiz	246,00	258,00	12,00
	Cantabria	232,00	236,00	4,00
	Córdoba	234,00	246,00	12,00
	Cuenca	227,00	229,00	2,00
	Gerona	236,00	237,00	1,00
	Huesca	230,00	231,00	1,00
	León	225,00	226,00	1,00
	Orense	230,00	232,00	2,00
	Palencia	221,00	221,80	0,80
	Rioja	226,00	228,00	2,00
	Salamanca	220,80	227,00	6,20
	Sevilla	244,20	254,20	10,00
	Soria	223,65	225,50	1,85
	Tarragona	229,00	230,00	1,00
	Teruel	235,00	235,00	0,00
Valencia	236,00	238,00	2,00	
Valladolid	224,50	225,20	0,70	
Zamora	221,70	223,10	1,40	
Zaragoza	235,00	235,00	0,00	
TRIGO DURO	Burgos	251,50	255,50	4,00
	Córdoba	276,00	280,00	4,00
	Sevilla	268,80	268,80	0,00
	Zamora	281,00	284,00	3,00
	Zaragoza	270,00	280,00	10,00

I-2 PRECIOS EN MERCADOS REPRESENTATIVOS - CEREALES

Precios en €/T.
Cebada Rto. CE 1784/03

Precios de comercio al por mayor. Mercancía nacional y/o importada, sobre vehículo en posición almacén

PRODUCTO	MERCADO REPRESENTATIVO	Semana 19-25/03 2012	Semana 26/03-01/04 2012	Variación
CEBADA PIENSO	Alava	217,00	219,00	2,00
	Albacete	220,30	224,40	4,10
	Avila	226,00	225,00	-1,00
	Barcelona	235,00	237,00	2,00
	Burgos	214,55	219,63	5,08
	Cantabria	226,00	230,00	4,00
	Ciudad Real	219,30	224,80	5,50
	Coruña	225,00	226,00	1,00
	Gerona	235,00	237,00	2,00
	Granada	226,00	230,00	4,00
	Guadalajara	218,40	224,20	5,80
	Huesca	220,60	223,20	2,60
	Leon	222,00	225,00	3,00
	Lerida	226,00	230,00	4,00
	Murcia	230,00	235,00	5,00
	Navarra	220,00	222,00	2,00
	Orense	227,00	228,00	1,00
	Palencia	215,00	215,60	0,60
	Rioja	217,00	219,00	2,00
	Salamanca	216,70	222,90	6,20
	Segovia	216,60	217,20	0,60
	Sevilla	227,90	228,30	0,40
	Soria	214,42	216,45	2,03
	Tarragona	226,00	230,00	4,00
Teruel	212,00	215,00	3,00	
Toledo	220,60	222,80	2,20	
Valladolid	218,70	219,30	0,60	
Zaragoza	215,00	218,00	3,00	
CEBADA MALTA	Burgos	241,00	243,00	2,00
	Guadalajara	242,00	245,00	3,00
	Huesca	240,00	240,00	0,00
	Navarra	230,00	230,00	0,00
	Palencia	241,00	243,00	2,00
	Segovia	252,00	255,00	3,00

I-2 PRECIOS EN MERCADOS REPRESENTATIVOS - CEREALES

Precios en €/T.
Maíz Rgto. CE 1784/03
Arroz cáscara Rgto. CE 1785/03

Maíz grano, precios de comercio al por mayor. Mercancía nacional y/o importada, sobre vehículo en almacén
Arroz cáscara precios a salida almacén agricultor

PRODUCTO	MERCADO REPRESENTATIVO	Semana 19-25/03 2012	Semana 26/03-01/04 2012	Variación
MAIZ-GRANO	Albacete	226,50	229,60	3,10
	Asturias	232,00	230,00	-2,00
	Avila	223,00	230,00	7,00
	Badajoz	223,00	228,00	5,00
	Barcelona	234,00	234,00	0,00
	Coruña	229,00	230,00	1,00
	Gerona	234,00	234,00	0,00
	Huesca	228,40	230,00	1,60
	León	225,00	227,00	2,00
	Lérida	232,00	235,00	3,00
	Madrid	231,00	231,00	0,00
	Murcia	229,00	226,00	-3,00
	Navarra	228,00	230,00	2,00
	Pontevedra	229,00	230,00	1,00
	Rioja	230,00	233,00	3,00
	Salamanca	222,20	228,40	6,20
	Sevilla	220,00	224,00	4,00
	Tarragona	229,00	229,00	0,00
	Teruel	225,00	227,00	2,00
	Valencia	236,00	239,00	3,00
Valladolid	225,60	225,60	0,00	
Zaragoza	225,00	227,00	2,00	
ARROZ CASCARA	Sevilla Índica (Largo)	264,00	265,00	1,00
	Japónica (Redondo)	272,63	273,00	0,38
	Valencia Japónica (Redondo)	325,00	320,00	-5,00
ARROZ BLANCO EXTRA	Tarragona	610,00	610,00	0,00
	Valencia	545,00	545,00	0,00

**I-3 PRECIOS EN MERCADOS REPRESENTATIVOS
VINOS BLANCO Y TINTO SIN INDICACION GEOGRAFICA
Reglamentos C.E 479/2008 y 436/2009**

**En €/hgdo, salida bodega, a granel, pago al contado sin I.V.A.
Precio de vino tinto referido al producto de 12 puntos de color**

PRODUCTO	MERCADO REPRESENTATIVO	Semana 19-25/03 2012	Semana 26/03-01/04 2012	Variación €
VINO BLANCO	Albacete	3,53	3,59	0,06
	Badajoz	3,96	3,96	0,00
	Ciudad Real	2,93	2,86	-0,07
	Cuenca	3,19	3,19	0,00
	Huelva	2,75	2,75	0,00
	Toledo	2,82	2,85	0,03
VINO TINTO	Albacete	3,90	3,99	0,09
	Ciudad Real	3,33	3,32	-0,01
	Cuenca	3,49	3,49	0,00
	Madrid	3,50	3,40	-0,10
	Murcia	3,48	2,95	-0,53
	Toledo	2,89	3,31	0,42
	Valencia	3,22	3,22	0,00

I-4 PRECIOS EN MERCADOS REPRESENTATIVOS DE ACEITES

Aceites. Precios sobre almazara, en €/100 kg, sin I.V.A.Rgtos C.E. 865/04 y 826/08

Semilla de girasol. Precios en centros de demanda, en €/100 kg, sin I.V.A. Rgto C.E.E. 3405/93

PRODUCTO Y ESPECIFICACIONES	MERCADO REPRESENTATIVO	Semana 19-25/03 2012	Semana 26/03-1/04 2012	Variación €
ACEITE DE OLIVA VIRGEN EXTRA Menos de 0,8°	Badajoz	181,80	181,80	0,00
	Ciudad Real	181,00	178,00	-3,00
	Córdoba	180,70	176,29	-4,41
	Granada	182,50	180,00	-2,50
	Jaén	175,25	175,25	0,00
	Málaga	180,00	177,00	-3,00
	Sevilla	189,50	189,00	-0,50
	Tarragona Toledo	180,30 180,00	180,30 177,00	0,00 -3,00
ACEITE DE OLIVA VIRGEN De 0,8° a 2°	Badajoz	165,30	165,30	0,00
	Córdoba	166,62	163,77	-2,85
	Granada	165,00	165,00	0,00
	Jaén	168,28	169,21	0,93
	Sevilla	171,00	171,00	0,00
	Tarragona	168,28	168,28	0,00
	Toledo	166,00	169,00	3,00
ACEITE DE OLIVA LAMPANTE Más de 2°	Córdoba	151,84	153,25	1,41
	Granada	150,00	150,00	0,00
	Jaén	154,32	154,83	0,51
	Málaga	151,00	155,00	4,00
	Sevilla	156,50	155,00	-1,50
	Tarragona	153,26	153,26	0,00
	Badajoz	151,80	153,30	1,50
ACEITE DE OLIVA REFINADO	Córdoba	163,48	165,27	1,79
	Jaén	166,28	166,28	0,00
	Sevilla	170,00	164,00	-6,00
	Tarragona	165,28	165,28	0,00
ACEITE DE ORUJO CRUDO	Córdoba	75,30	74,50	-0,80
	Jaén	75,13	75,13	0,00
	Tarragona	75,13	78,13	3,01
ACEITE DE ORUJO REFINADO	Córdoba	108,43	107,50	-0,93
	Jaén	108,18	108,18	0,00
	Tarragona	106,38	108,18	1,80
ACEITE DE GIRASOL REFINADO	Córdoba	103,50	104,25	0,75
	Sevilla	104,38	104,58	0,20
	Tarragona	105,00	104,00	-1,00
SEMILLA DE GIRASOL	Andalucía	44,14	45,73	1,59
	Centro-Norte	40,78	40,98	0,20

I-5 PRECIOS EN MERCADOS REPRESENTATIVOS - FRUTAS Y HORTALIZAS

PRECIOS DE PRODUCTOS NACIONALES

Mercados representativos de producción

Rgtos. CE 1234/2007 y 543/2011

En €/100 kg, a salida agrupación de productores, envasado, sin I.V.A, incluyendo el precio del envase.

CITRICOS

PRODUCTO	MERCADO	VARIEDAD O TIPO	CAT.	CALIBRE mm.	DIA/MES				
					26/3	27/3	28/3	29/3	30/3
LIMON	Alicante	Fino	I	3-4	38,00	40,83	40,72	38,00	39,38
	Málaga	Fino	I	3-4	42,86	42,73	43,81	44,76	43,81
	Murcia	Fino	I	3-4	44,29	45,23	43,34	45,23	44,29
MANDARINA	Castellón	Ortanique	I	1X-2	66,47	62,50	66,12	-	67,32
	Valencia	Ortanique	I	1X-2	51,00	62,00	-	62,00	62,00
NARANJA	Valencia	Navel late	I	6-9	34,85	-	-	-	41,00
	Valencia	Lane Late	I	6-9	38,97	40,71	41,00	-	37,36

FRUTAS DE PEPITA

PRODUCTO	MERCADO	VARIEDAD O TIPO	CAT.	CALIBRE mm.	DIA/MES				
					26/3	27/3	28/3	29/3	30/3
MANZANA	Girona	Golden Delicious	I	70-80	56,82	56,82	56,82	56,82	56,82
	Girona	Fuji	I	70-80	68,20	68,20	68,20	68,20	68,20
	Girona	Red Delicious	I	70-80	65,63	65,63	65,63	65,63	65,63
	Girona	Granny Smith	I	70-80	65,47	65,47	65,47	65,47	65,47
	Lleida	Golden Delicious	I	70-80	50,73	51,46	49,07	52,42	47,78
	Lleida	Fuji	I	70-80	56,00	55,00	-	-	-
	Lleida	Red Chief	I	70-80	50,96	52,54	51,91	54,00	50,67
	Zaragoza	Golden Delicious	I	70-80	54,66	50,79	-	46,12	47,02
	Zaragoza	Fuji	I	70-80	-	65,01	67,09	66,49	61,72
	Zaragoza	Red Chief	I	70-80	-	58,50	-	57,04	53,80
	Zaragoza	Grupo Reineta	I	80y+	-	60,79	-	61,76	58,50
	PERA	Lleida	Blanquilla	I	55-60	58,88	58,03	61,01	60,96
Lleida		Conferencia	I	60-65	49,91	50,00	50,00	54,74	50,76
Lleida		Alejandrina	I	65-70	47,07	48,00	47,00	-	47,00
Lleida		Flor de Invierno	I	70-75	36,00	-	-	-	32,18
Zaragoza		Blanquilla	I	55-60	-	-	60,44	-	60,44
Zaragoza		Conferencia	I	60-65	-	-	55,09	-	-

FRUTAS DE HUESO

PRODUCTO	MERCADO	VARIEDAD O TIPO	CAT.	CALIBRE mm.	DIA/MES				
					26/3	27/3	28/3	29/3	30/3
AGUACATE	Granada	Hass	I	16-20	189,36	189,36	189,36	189,36	189,36

I-5 PRECIOS EN MERCADOS REPRESENTATIVOS - FRUTAS Y HORTALIZAS

PRECIOS DE PRODUCTOS NACIONALES

Mercados representativos de producción

Rgtos. CE 1234/2007 y 543/2011

En €100 kg, a salida agrupación de productores, envasado, sin I.V.A, incluyendo el precio del envase.

HORTALIZAS

PRODUCTO	MERCADO	VARIEDAD O TIPO	CAT.	CALIBRE mm.	DIA/MES				
					26/3	27/3	28/3	29/3	30/3
AJO	Córdoba	Morado	I	50-80	250,00	250,00	250,00	250,00	250,00
	Cuenca	Blanco	I	50-80	169,95	169,95	169,95	169,95	169,95
	Cuenca	Morado	I	50-80	205,14	205,14	205,14	205,14	205,14
BERENJENA	Almería	Alargada	I	40y+	24,04	21,50	29,32	24,50	23,81
CALABACIN	Almería	-	I	14-21	43,75	43,50	43,81	46,00	42,00
CEBOLLA	Albacete	Amarilla	I	40-80	7,13	7,13	7,13	7,13	7,13
CHAMPIÑON	La Rioja	Cerrado	I	30-65	139,54	138,77	142,23	140,19	140,26
COLIFLOR	La Rioja	Coronada	I	16-20	16,36	16,36	16,36	16,36	16,36
ESPÁRRAGO	Granada	Verde	I	10-16	382,73	382,73	382,73	382,73	382,73
FRESA	Huelva	-	I	-	158,53	158,53	154,12	154,12	157,42
JUDIA VERDE	Almería	Plana	I	-	251,75	246,67	220,63	200,00	178,33
LECHUGA	Almería	Iceberg	I	400g,y+	99,75	-	87,58	-	-
	Murcia	Iceberg	I	400g,y+	88,00	88,00	88,00	88,00	88,00
PEPINO	Almería	Rugoso	I	-	-	37,00	34,12	34,12	38,50
PIMIENTO	Almería	Verde Alargado	I	40y+	-	-	121,00	-	121,00
	Almería	Cuadrado color (rojo y amarillo)	I	70y+	107,00	-	96,00	-	-
	Almería	Cuadrado verde	I	70y+	129,00	126,36	123,00	115,50	118,00
	Murcia	Cuadrado color (rojo y amarillo)	I	70y+	102,50	102,50	102,50	102,50	102,50
	Murcia	Cuadrado verde	I	70y+	115,00	115,00	115,00	115,00	115,00
TOMATE	Almería	Redondo	I	57-100	69,04	67,11	66,69	72,41	71,98
	Almería	Racimo	I	-	62,00	63,00	66,00	71,00	68,00
	Almería	Cereza	I	-	94,00	96,47	92,81	95,29	96,00
	Canarias	Redondo	I	57-100	35,50	35,50	35,50	35,50	35,50
	Murcia	Redondo	I	57-100	74,27	74,27	74,27	74,27	74,27
	Murcia	Cereza	I	-	125,00	125,00	125,00	125,00	125,00
ZANAHORIA	Cádiz	-	I	-	51,00	51,00	51,00	51,00	51,00

I-6 PRECIOS EN MERCADOS REPRESENTATIVOS VACUNO Y OVINO

A) BOVINO

**1.- PRECIO MEDIO NACIONAL (Euro/100 kg Canal) DE CANALES DE BOVINO PESADO
SEGÚN MODELO COMUNITARIO DE CLASIFICACIÓN R(CE) Nº 1249/2008.**

CATEGORÍA	CLASE DE CONFORMACIÓN Y DE ESTADO DE ENGRASAMIENTO	Semana 19-25/03 2012	Semana 26/03-01/04 2012	Variación
Categoría A: Canales de machos jóvenes sin castrar de más de un año y menos de dos años	Muy buena y poco cubierta (U-2)	406,95	403,39	-3,56
	Muy buena y cubierta (U-3)	404,34	404,60	0,26
	Precio medio ponderado Categoría U	405,31	404,15	-1,16
	Buena y poco cubierta (R-2)	387,93	386,06	-1,87
	Buena y cubierta (R-3)	388,67	393,04	4,37
	Precio medio ponderado Categoría R	388,40	390,46	2,06
Categoría D: Canales de hembras que hayan parido	Mediocre y poco cubierta (P-2)	207,07	215,16	8,09
	Mediocre y cubierta (P-3)	193,00	193,00	0,00
	Precio medio ponderado Categoría P	197,64	200,31	2,67
	Buena y cubierta (R-3)	231,95	234,99	3,04
	Buena y grasa (R-4)	304,56	314,93	10,37
	Precio medio ponderado Categoría R	250,10	254,98	4,88
Categoría E: Canales de otras hembras	Muy buena y poco cubierta (U-2)	402,69	405,23	2,54
	Muy buena y cubierta (U-3)	417,96	408,89	-9,06
	Precio medio ponderado Categoría U	410,02	406,99	-3,03
	Buena y poco cubierta (R-2)	392,52	394,87	2,35
	Buena y cubierta (R-3)	401,62	403,81	2,19
	Buena y grasa (R-4)	359,48	363,57	4,09
Categoría E: Canales de otras hembras	Precio medio ponderado Categoría R	393,33	395,76	2,43
	Menos buena y poco cubierta (O-2)	314,17	324,89	10,72
	Menos buena y cubierta (O-3)	350,39	354,90	4,51
	Menos buena y grasa (O-4)	295,00	295,00	0,00
	Precio medio ponderado Categoría O	328,61	336,30	7,68

I-6 PRECIOS EN MERCADOS REPRESENTATIVOS VACUNO Y OVINO

2.-PRECIO MEDIO NACIONAL DEL BOVINO (Euro/100 kg)

BOVINO VIVO	Semana 19-25/03 2012	Semana 26/03-01/04 2012	Variación
Machos hasta 480 Kg. vivo	226,23	226,23	0,00
Machos de más de 480 kg. vivo	213,06	212,93	-0,13
Hembras que hayan parido	112,71	112,71	0,00
Otras hembras de hasta 380 Kg. vivo	229,01	229,01	0,00
Otras hembras de más de 380 Kg. vivo	224,70	224,70	0,00

3.-PRECIO MEDIO NACIONAL DE OTROS ANIMALES DE LA ESPECIE BOVINA (R(CE) N° 2273/2002).

OTROS BOVINOS	Semana 19-25/03 2012	Semana 26/03-01/04 2012	Variación
Terneros de ocho días a cuatro semanas			
tipo frisón/país	147,06	151,07	4,00
tipo cruzado	335,11	340,11	5,00
<i>Media ponderada nacional (Euro/Cabeza)</i>	241,09	245,59	4,50
Bovinos ligeros comprendidos entre seis y doce meses			
tipo frisón/país	196,23	196,23	0,00
tipo cruzado	266,29	266,29	0,00
<i>Media ponderada nacional (Euro/100 kg Vivo)</i>	241,77	241,77	0,00

B) CORDEROS

1.-PRECIOS MEDIOS NACIONALES DE CANALES DE OVINO FRESCAS O REFRIGERADAS R(CE) N° 315/2002 . Euro/100 Kg Canal

CORDEROS I y II	Semana 19-25/03 2012	Semana 26/03-01/04 2012	Variación
Corderos I (12 a 13 kg/canal)	576,14	576,14	0,00
Corderos II (13,1 a 16 kg/canal)	494,46	494,49	0,03
<i>Media ponderada</i>	535,30	535,31	0,01

2.-PRECIOS MEDIOS DE CANALES DE OVINO FRESCAS O REFRIGERADAS EN LOS MERCADOS NACIONALES REPRESENTATIVOS PARA LA C.E.

MERCADO REPRESENTATIVO Cordero 9-19 kg	Semana 19-25/03 2012	Semana 26/03-01/04 2012	Variación
Barcelona	556,98	557,50	0,52
Madrid	583,66	583,66	0,00
Valencia	665,87	666,22	0,35
Albacete	557,70	557,70	0,00
Extremadura	561,52	561,52	0,00
Medina del Campo	518,33	518,33	0,00
Talavera de la Reina	597,05	597,05	0,00
Zaragoza	579,76	579,76	0,00
<i>Media ponderada nacional</i>	558,81	558,84	0,03

PRECIOS EN MERCADOS REPRESENTATIVOS - PRODUCTOS GANADEROS**D) - PORCINO**

CLASIFICACIÓN EUROPEA (CE) Nº 1249/2008.

Euro/100 kg Canal

MERCADO REPRESENTATIVO	Clase E			Clase U			Cat. II		
	Semana 19-25/03 2012	Semana 26/03-01/04 2012	Variación	Semana 19-25/03 2012	Semana 26/03-01/04 2012	Variación	Semana 19-25/03 2012	Semana 26/03-01/04 2012	Variación
LONJAS									
Ebro	166,31	166,19	-0,12	164,79	164,79	0,00	163,25	163,25	0,00
Mercalleida	165,53	165,41	-0,12	164,02	164,02	0,00	162,48	162,48	0,00
Segovia	170,38	170,26	-0,13	168,83	168,83	0,00	167,52	168,83	1,31
Silleda	169,67	169,67	0,00	168,12	168,24	0,13	--	--	--
Conjunto de Lonjas Media Ponderada	166,84	166,72	-0,12	165,31	165,32	0,01	163,70	163,99	0,29
MATADEROS Media Ponderada	170,54	170,70	0,16	168,98	169,26	0,29	164,79	164,97	0,17
Media Nacional	168,69	168,71	0,02	167,15	167,29	0,15	164,25	164,48	0,23

PORCINO: REVISIÓN DE LA SERIE DESDE ENERO 2012 (semana 12-ISC del 28 de marzo de 2012)

PRECIOS EN MERCADOS REPRESENTATIVOS - PRODUCTOS GANADEROS - PORCINO.**E) - PORCINO PRECOZ**
LECHONES, OTRAS CALIDADES.

Euro/100 Kg vivo

LECHONES	Semana 19-25/03 2012	Semana 26/03-01/04 2012	Variación
Normal.Base 20kg de peso.	241,39	236,58	-4,81
Segovia.Base 20kg de peso.	255,00	250,00	-5,00
Lleida.Base 20kg de peso.	217,50	210,00	-7,50
CERDOS CEBADOS			
Categoría U	128,70	128,81	0,11
Cerdas de Desvieje			
Cerdas de Desvieje	69,15	69,40	0,26

PORCINO: REVISIÓN DE LAS SERIES DE LECHONES Y CERDAS DESDE ENERO 2012 (semana 12-ISC del 28 de marzo de 2012)

F) -TRONCO IBÉRICO

Euro/100 kg Vivo

LECHONES	Semana 19-25/03 2012	Semana 26/03-01/04 2012	Variación
Base 23 Kg.	176,63	173,63	-3,00
DESVIEJE			
Reproductores de desvieje	78,44	78,39	-0,04
CEBADOS			
Marranillos, de 35 a 60 Kg.	--	--	--
Primals, de 60 a 100 Kg.	--	--	--
Cerdos cebados de pienso (extensivo)	136,96	138,20	1,24
Cerdos cebados de bellota	178,00	178,00	0,00



GOBIERNO
DE ESPAÑA

MINISTERIO
DE AGRICULTURA, ALIMENTACIÓN
Y MEDIO AMBIENTE