

INFORME SEMANTAL COYUNTURA

Índice:

- 1. Precios Medios Nacionales, comentarios y gráficos**
- 2. Precios en Mercados Representativos UE**
 - 1. Cereales**
 - 2. Vinos de mesa**
 - 3. Aceites y semillas**
 - 4. Frutas y Hortalizas**
 - 5. Vacuno**
 - 6. Ovino**
 - 7. Porcino**

23 noviembre 2011



GOBIERNO
DE ESPAÑA

MINISTERIO
DE MEDIO AMBIENTE
Y MEDIO RURAL Y MARINO

SUBSECRETARÍA

SECRETARÍA GENERAL TÉCNICA

Publicación elaborada por la
Secretaría General Técnica
Subdirección General de Estadística



Edita

MINISTERIO DE MEDIO AMBIENTE Y MEDIO RURAL Y MARINO
SECRETARÍA GENERAL TÉCNICA

N.I.P.O.:770-11-039-6

Se permite la utilización, copia o reproducción de los datos de este Boletín siempre que se cite expresamente su procedencia.

PRECIOS MEDIOS NACIONALES

CEREALES: Descenso del trigo blando panificable (-0,91%), arroz cáscara (-0,65%), subida de la cebada pienso (0,79%); el maíz se mantiene estable.

VINO DE MESA: Importante subida del vino tinto de mesa (3,26%) y descenso del vino blanco de (-0,38%).

ACEITES VEGETALES: Descenso del aceite de oliva virgen (-0,44%), subida del orujo crudo (1,92%) y refinado de girasol (2,90%).

CITRICOS (▼): Descenso generalizado de las cotizaciones en el mercado citrícola, superiores al 10; destaca la bajada del limón (-16,22%).

FRUTA DE PEPITA: Niveles de cotización similares a los de la semana pasada en manzana Golden (-0,15%) y ligero retroceso en pera Blanquilla (-1,06%).

HORTALIZAS: Sin un comportamiento claro de tendencia en este sector, destacando la bajada del pimiento verde italiano (-19,64%) y la subida de la cebolla (6,16%). Se aprecia la patata (1,03%).

VACUNO (▲): Aumento en los precios de las canales de ternera (1,19%) y de añojo (0,8%). También se registra ligera tendencia alcista en las cotizaciones del bovino de vida (1,20%)

CORDERO (=): El mercado de canales de cordero mantiene la estabilidad en sus precios (0,49% cordero 9-19 kg y 0,46% el cordero 12-16 kg).

PORCINO (=): Sin cambios significativos en el mercado del cebado. Nuevo repunte en este período de la cotización del lechón de base 20 kg (4,23%).

POLLOS (▼): Ligero retroceso en el precio de las canales de pollo (-1,48%).

HUEVOS (▲): Subida en las cotizaciones de los huevos de ambos gramajes: la Clase M (4,11%) y Clase L (3,61%)

CONEJO (=): Se mantienen los precios del conejo vivo de granja.

PRODUCTOS AGRICOLAS (especificaciones)		Semana 45 7-13/11 2011	Semana 46 14-20/11 2011	Variación semanal euros	Variación semanal %
AGRICOLAS					
(1)	Trigo blando panificable (€/t)	238,58	236,40	-2,18	-0,91
(1)	Cebada pienso (€/t)	210,91	212,58	1,67	0,79
(1)	Maíz grano (€/t)	216,12	216,13	0,01	0,00
(4)	Arroz cáscara (€/t)	274,93	273,15	-1,78	-0,65
(1)	Alfalfa (€/t)	165,53	165,53	0,00	0,00
(2)	Vino blanco sin indicación geográfica (€/hgdo)	2,60	2,59	-0,01	-0,38
(2)	Vino tinto sin indicación geográfica (€/hgdo, 12p. color)	2,76	2,85	0,09	3,26
(3)	Aceite de oliva virgen de 0,8 a 2° (€/100 kg)	173,67	172,91	-0,76	-0,44
(3)	Aceite de oliva lampante, más de 2° (€/100 kg)	164,46	164,44	-0,02	-0,01
(3)	Aceite de orujo crudo (€/100 kg)	79,25	80,77	1,52	1,92
(3)	Aceite girasol refinado (€/100 kg)	98,33	101,18	2,85	2,90
(4)	Clementina (€/100kg)	22,69	20,10	-2,58	-11,39
(4)	Limón (€/100kg)	17,42	14,59	-2,83	-16,22
(4)	Naranja grupo Navel (€/100kg)	17,56	15,51	-2,05	-11,67
(4)	Manzana Golden (€/100kg)	32,66	32,61	-0,05	-0,15
(4)	Pera Blanquilla (€/100 kg)	42,45	42,00	-0,45	-1,06
(4)	Acelga (€/100 kg)	48,74	49,52	0,78	1,60
(4)	Cebolla Grano de Oro(€/100kg)	6,94	7,37	0,43	6,16
(4)	Judía Verde plana (€/100kg)	217,96	212,99	-4,97	-2,28
(4)	Lechuga Romana(€/100kg)	23,61	24,81	1,20	5,09
(4)	Pimiento verde tipo italiano (€/100 kg)	48,77	39,19	-9,58	-19,64
(4)	Tomate liso (€/100 kg)	44,75	40,81	-3,94	-8,81
(4)	Patata (€/100 kg)	9,47	9,57	0,10	1,03
GANADEROS					
(5)	Ternera, conjunto clases (€/100 kg canal)	374,51	378,97	4,46	1,19
(5)	Añojo, buena conformación (€/100 kg canal)	370,65	373,62	2,97	0,80
(5)	Bovino vivo, conjunto categorías (€/100 kg vivo)	196,14	198,49	2,35	1,20
(5)	Corderos 9-19 kilos (€/100 kg canal)	692,71	696,07	3,36	0,49
(5)	Corderos12-16 kilos (€/100 kg canal)	648,52	651,49	2,97	0,46
(5)	Porcino 60-55%magro (€/100 kg canal)	155,60	155,41	-0,19	-0,12
(5)	Porcino 50-55% magro (€/100 kg canal)	153,99	153,76	-0,23	-0,15
(5)	Porcino<50% magro (€/100 kg canal)	152,22	151,93	-0,29	-0,19
(5)	Lechon 20 kg (€unidad)	33,12	34,52	1,40	4,23
(6)	Pollo, media de canales del 83% y 65% rdt. (€/100 kg canal)	188,50	185,71	-2,79	-1,48
(7)	Huevos - Clase L (€/docena)	0,83	0,86	0,03	3,61
(7)	Huevos - Clase M (€/docena)	0,73	0,76	0,03	4,11
(8)	Conejo1,8-2,2 kilo.vivo (€/100 kg)	213,69	213,69	0,00	0,00

Posición comercial: (1) Entrada industria ; (2) Salida bodega; (3) Salida almazara; (4) Granel; s/árbol, finca,almacén agricultor,alhóndiga,lonja; (5) Entrada matadero; (6) Salida muelle matadero; (7) Salida muelle centro de embalaje; (8) Salida granja; (9) Precio pagado al ganadero

PRECIOS MEDIOS NACIONALES

■ antepenúltima campaña
■ penúltima campaña
■ campaña actual

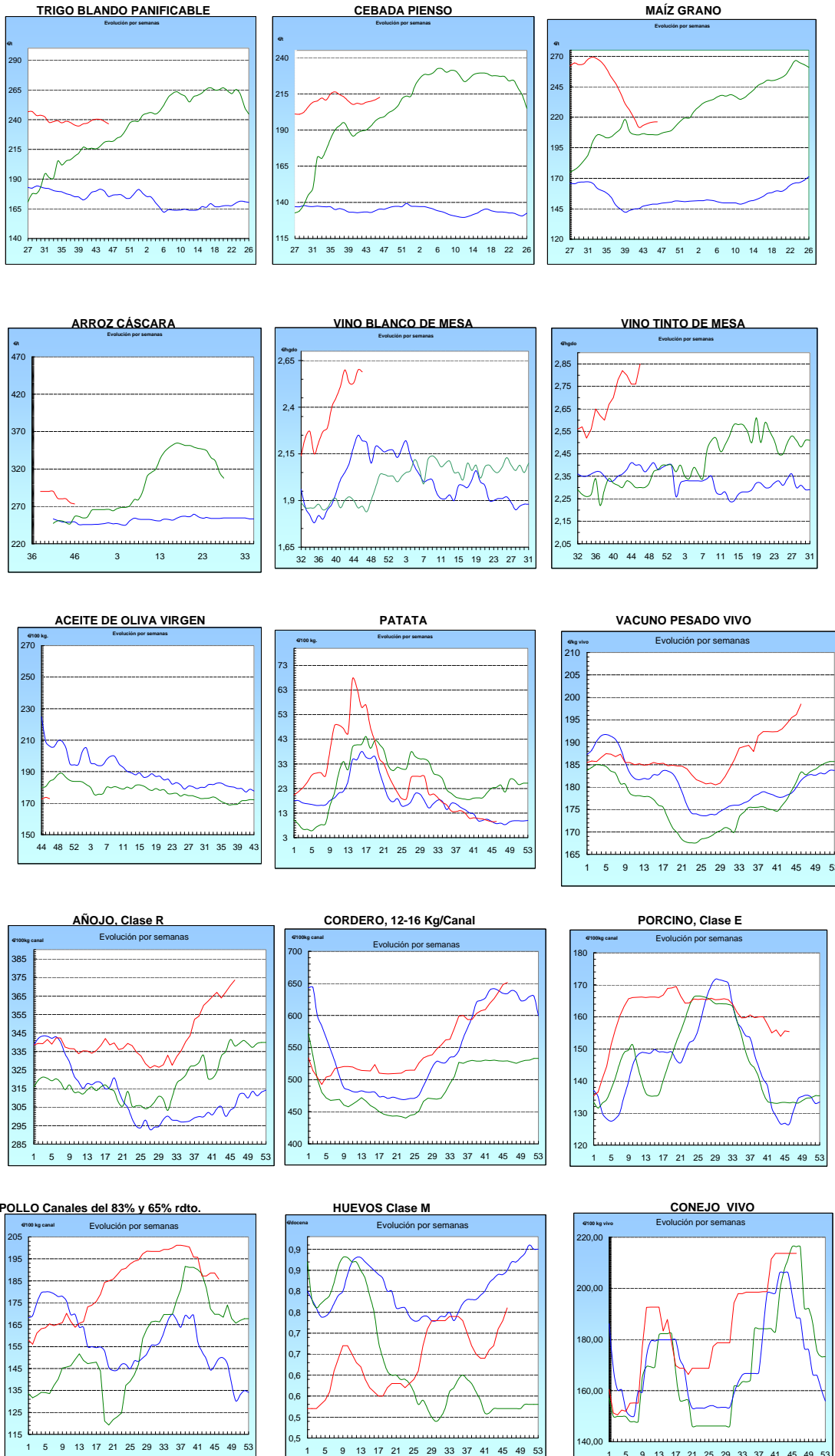

I-2 PRECIOS EN MERCADOS REPRESENTATIVOS - CEREALES

Precios en €/T.
Trigos Rgto. CE 1784/03

Precios de comercio al por mayor. Mercancía nacional y/o importada, sobre vehículo en posición almacén

PRODUCTO	MERCADO REPRESENTATIVO	Semana 7-13/11 2011	Semana 14-20/11 2011	Variación
TRIGO BLANDO PANIFICABLE	Alava	203,00	206,00	3,00
	Albacete	210,00	210,00	0,00
	Avila	204,00	204,00	0,00
	Barcelona	214,00	219,00	5,00
	Burgos	205,47	205,87	0,40
	Córdoba	218,00	218,00	0,00
	Cuenca	210,00	210,00	0,00
	Gerona	214,00	219,00	5,00
	Huesca	210,00	211,00	1,00
	León	206,00	208,00	2,00
	Orense	210,00	212,00	2,00
	Palencia	204,00	204,20	0,20
	Rioja	203,00	206,00	3,00
	Salamanca	203,40	203,80	0,40
	Sevilla	221,20	226,00	4,80
	Soria	202,60	205,00	2,40
	Tarragona	206,00	208,00	2,00
	Teruel	212,00	215,00	3,00
	Valencia	215,00	215,00	0,00
	Valladolid	206,90	207,20	0,30
Zamora	203,10	205,10	2,00	
Zaragoza	215,00	215,00	0,00	
TRIGO DURO	Burgos	241,00	244,00	3,00
	Córdoba	264,00	255,00	-9,00
	Sevilla	275,00	275,00	0,00
	Zamora	268,00	271,00	3,00
	Zaragoza	280,00	270,00	-10,00

I-2 PRECIOS EN MERCADOS REPRESENTATIVOS - CEREALES

Precios en €/T.
Cebada Rto. CE 1784/03

Precios de comercio al por mayor. Mercancia nacional y/o importada, sobre vehículo en posición almacén

PRODUCTO	MERCADO REPRESENTATIVO	Semana 7-13/11 2011	Semana 14-20/11 2011	Variación
CEBADA PIENSO	Alava	195,00	198,00	3,00
	Albacete	204,20	205,50	1,30
	Avila	205,00	207,00	2,00
	Barcelona	215,00	215,00	0,00
	Burgos	202,21	202,68	0,47
	Cantabria	212,00	212,00	0,00
	Ciudad Real	205,40	209,40	4,00
	Coruña	210,00	212,00	2,00
	Gerona	215,00	215,00	0,00
	Granada	210,00	210,00	0,00
	Guadalajara	198,80	199,40	0,60
	Huesca	203,00	205,20	2,20
	Leon	210,00	210,00	0,00
	Lerida	207,00	208,00	1,00
	Murcia	209,00	209,00	0,00
	Navarra	198,00	201,00	3,00
	Orense	212,00	215,00	3,00
	Palencia	198,00	202,80	4,80
	Rioja	195,00	198,00	3,00
	Salamanca	202,80	204,60	1,80
	Segovia	202,80	202,80	0,00
	Sevilla	205,50	206,30	0,80
	Soria	194,71	197,22	2,51
Teruel	198,00	201,00	3,00	
Toledo	205,50	209,30	3,80	
Valladolid	204,10	204,10	0,00	
Zaragoza	198,00	201,00	3,00	
CEBADA MALTA	Burgos	217,00	217,00	0,00
	Guadalajara	221,00	224,00	3,00
	Huesca	210,00	215,00	5,00
	Navarra	215,00	215,00	0,00
	Palencia	217,00	217,00	0,00
	Segovia	231,00	234,00	3,00

I-2 PRECIOS EN MERCADOS REPRESENTATIVOS - CEREALES

Precios en €/T.
Maíz Rgto. CE 1784/03
Arroz cáscara Rgto. CE 1785/03

Maíz grano, precios de comercio al por mayor. Mercancía nacional y/o importada, sobre vehículo en almacén
Arroz cáscara precios a salida almacén agricultor

PRODUCTO	MERCADO REPRESENTATIVO	Semana 7-13/11 2011	Semana 14-20/11 2011	Variación
MAIZ-GRANO	Albacete	211,00	210,50	-0,50
	Asturias	214,00	214,00	0,00
	Avila	209,00	209,00	0,00
	Badajoz	206,00	206,00	0,00
	Barcelona	214,00	214,00	0,00
	Coruña	218,00	215,00	-3,00
	Gerona	214,00	214,00	0,00
	Huesca	206,00	206,80	0,80
	León	205,00	207,00	2,00
	Lérida	208,00	208,00	0,00
	Madrid	210,00	210,00	0,00
	Murcia	208,00	207,00	-1,00
	Navarra	208,00	208,00	0,00
	Pontevedra	218,00	218,00	0,00
	Rioja	210,00	210,00	0,00
	Salamanca	207,30	207,60	0,30
	Sevilla	206,00	206,00	0,00
	Tarragona	208,00	209,00	1,00
	Teruel	207,00	208,00	1,00
	Valencia	214,00	214,00	0,00
Valladolid	211,00	210,90	-0,10	
Zaragoza	205,00	208,00	3,00	
ARROZ CASCARA	Sevilla Índica (Largo)	267,50	265,00	-2,50
	Redondo	275,25	272,50	-2,75
	Valencia Japónica (Redondo)	290,00	290,00	0,00
	ARROZ BLANCO EXTRA	Tarragona	620,00	610,00
	Valencia	580,00	580,00	0,00

**I-3 PRECIOS EN MERCADOS REPRESENTATIVOS
VINOS BLANCO Y TINTO SIN INDICACION GEOGRAFICA
Reglamentos C.E 479/2008 y 436/2009**

**En €/hgdo, salida bodega, a granel, pago al contado sin I.V.A.
Precio de vino tinto referido al producto de 12 puntos de color**

PRODUCTO	MERCADO REPRESENTATIVO	Semana 7-13/11 2011	Semana 14-20/11 2011	Variación €
VINO BLANCO	Albacete	2,48	2,69	0,20
	Badajoz	2,88	2,99	0,11
	Ciudad Real	2,43	2,43	0,00
	Cuenca	2,09	2,25	0,15
	Huelva	-	2,10	-
	Toledo	2,91	2,66	-0,25
VINO TINTO	Albacete	2,89	2,99	0,10
	Ciudad Real	2,74	2,74	0,00
	Cuenca	2,58	2,58	0,00
	Madrid	3,01	3,01	0,00
	Murcia	2,68	2,68	0,00
	Toledo	2,78	2,99	0,20
	Valencia	2,73	2,93	0,20

I-4 PRECIOS EN MERCADOS REPRESENTATIVOS DE ACEITES

Aceites. Precios sobre almazara, en €/100 kg, sin I.V.A.Rgtos C.E. 865/04 y 826/08

Semilla de girasol. Precios en centros de demanda, en €/100 kg, sin I.V.A. Rgto C.E.E. 3405/93

PRODUCTO Y ESPECIFICACIONES	MERCADO REPRESENTATIVO	Semana 7-13/11 2011	Semana 14-20/11 2011	Variación €
ACEITE DE OLIVA VIRGEN EXTRA Menos de 0,8°	Badajoz	198,30	204,30	6,00
	Ciudad Real	199,00	197,00	-2,00
	Córdoba	191,65	189,15	-2,50
	Granada	198,00	195,50	-2,50
	Jaén	189,32	189,32	0,00
	Málaga	190,00	192,00	2,00
	Sevilla	212,50	215,00	2,50
	Tarragona	192,32	192,32	0,00
	Toledo	200,00	198,00	-2,00
ACEITE DE OLIVA VIRGEN De 0,8° a 2°	Badajoz	177,30	177,30	0,00
	Córdoba	172,65	169,65	-3,00
	Granada	168,50	168,00	-0,50
	Jaén	174,30	174,30	0,00
	Sevilla	177,98	177,90	-0,07
	Tarragona	174,29	174,29	0,00
	Toledo	174,00	174,00	0,00
ACEITE DE OLIVA LAMPANTE Más de 2°	Córdoba	165,15	165,15	0,00
	Granada	162,50	162,50	0,00
	Jaén	165,28	165,28	0,00
	Málaga	164,00	164,00	0,00
	Sevilla	164,59	164,34	-0,25
	Tarragona	162,27	162,27	0,00
	Badajoz	162,30	162,30	0,00
ACEITE DE OLIVA REFINADO	Córdoba	176,15	175,65	-0,50
	Jaén	175,80	175,80	0,00
	Sevilla	173,00	173,60	0,60
	Tarragona	174,29	174,29	0,00
ACEITE DE ORUJO CRUDO	Córdoba	80,00	81,55	1,55
	Jaén	79,63	82,64	3,01
	Tarragona	78,13	78,13	0,00
ACEITE DE ORUJO REFINADO	Córdoba	110,50	110,75	0,25
	Jaén	111,18	111,18	0,00
	Tarragona	114,19	114,19	0,00
ACEITE DE GIRASOL CRUDO	Córdoba	90,00	92,75	2,75
ACEITE DE GIRASOL REFINADO	Córdoba	96,00	101,05	5,05
	Sevilla	100,80	103,00	2,20
	Tarragona	99,00	99,50	0,50
SEMILLA DE GIRASOL	Andalucía	40,50	41,00	0,50
	Centro-Norte	38,04	38,01	-0,03

I-5 PRECIOS EN MERCADOS REPRESENTATIVOS - FRUTAS Y HORTALIZAS

PRECIOS DE PRODUCTOS NACIONALES

Mercados representativos de producción

Rgtos. CE 1234/2007 y 543/2011

En €/100 kg, a salida agrupación de productores, envasado, sin I.V.A, incluyendo el precio del envase.

CITRICOS

PRODUCTO	MERCADO	VARIEDAD O TIPO	CAT.	CALIBRE mm.	DIA/MES				
					14/11	15/11	16/11	17/11	18/11
CLEMENTINA	Castellón	-	I	1X2	75,27	74,72	72,03	69,33	68,84
	Valencia	-	I	1X3	61,51	64,61	60,58	68,41	65,87
LIMON	Alicante	Fino	I	1-3	62,00	62,00	60,00	62,00	60,00
	Malaga	Fino	I	1-3	64,62	67,14	67,20	64,57	67,19
	Murcia	Fino	I	1-3	63,99	64,99	63,99	64,99	64,99
SATSUMA	Castellón	Owari	I	1X2	-	-	-	-	60,00
NARANJA	Alicante	Navelina	I	2-4	-	45,00	-	-	50,00
	Sevilla	Navelina	I	2-4	43,15	-	42,77	-	40,98
	Valencia	Navelina	I	2-4	44,79	48,46	-	-	52,15

FRUTAS DE PEPITA

PRODUCTO	MERCADO	VARIEDAD O TIPO	CAT.	CALIBRE mm.	DIA/MES				
					14/11	15/11	16/11	17/11	18/11
MANZANA	Girona	Golden Delicious	I	70-80	59,71	59,71	59,71	59,71	59,71
	Girona	Red Delicious	I	70-80	63,97	63,97	63,97	63,97	63,97
	Girona	Granny Smith	I	70-80	62,57	62,57	62,57	62,57	62,57
	Girona	Gala	I	70-80	60,46	60,46	60,46	60,46	60,46
	Girona	Fuji	I	70-80	75,00	75,00	75,00	75,00	75,00
	Lleida	Golden Delicious	I	70-80	50,64	49,34	50,29	49,53	48,84
	Lleida	Gala	I	70-80	56,56	56,09	57,43	58,49	60,07
	Lleida	Red Chief	I	70-80	51,27	52,36	52,72	50,05	48,93
	Zaragoza	Grupo Golden	I	70-80	-	-	-	-	55,72
	Zaragoza	Red Chief	I	70-80	53,63	-	-	-	51,24
	Zaragoza	Granny Smith	I	70-80	62,05	-	-	-	62,05
	Zaragoza	Royal Gala	I	70-80	60,26	-	64,10	61,82	58,51
	PERA	Lleida	Blanquilla	I	55-60	59,75	59,97	63,25	63,91
Lleida		Conferencia	I	60-65	53,00	57,91	56,67	57,64	55,54
Zaragoza		Blanquilla	I	55-60	62,05	58,56	-	-	-
UVA DE MESA	Murcia	Autumn Royal	I	-	170,00	170,00	170,00	170,00	170,00
	Murcia	Crimson Seedless	I	-	178,00	178,00	168,00	178,00	178,00
	Murcia	Dominga	I	-	100,00	100,00	100,00	100,00	100,00
	Murcia	Napoleón	I	-	115,00	115,00	115,00	115,00	115,00

I-5 PRECIOS EN MERCADOS REPRESENTATIVOS - FRUTAS Y HORTALIZAS
PRECIOS DE PRODUCTOS NACIONALES

Mercados representativos de producción

Rgts. CE 1234/2007 y 543/2011

En €100 kg, a salida agrupación de productores, envasado, sin I.V.A, incluyendo el precio del envase

HORTALIZAS

PRODUCTO	MERCADO	VARIEDAD O TIPO	CAT.	CALIBRE mm.	DIA/MES				
					14/11	15/11	16/11	17/11	18/11
AJO	Córdoba	Morado	I	50-80	220,00	220,00	220,00	220,00	220,00
	Cuenca	Blanco	I	50-68	181,94	181,94	181,94	181,94	181,94
	Cuenca	Morado	I	50-60	224,08	224,08	224,08	224,08	224,08
BERENJENA	Almería	Alargada	I	40y+	39,14	36,11	36,94	30,72	41,50
CALABACIN	Almería	-	I	14-21	45,83	41,67	42,50	43,33	44,17
CEBOLLA	Albacete	Amarilla	I	-	13,93	13,93	13,93	13,93	13,93
CHAMPIÑON	La Rioja	Cerrado	I	30-65	147,89	145,83	145,78	144,31	146,31
COLIFLOR	Granada	Coronada	I	-	26,00	26,00	26,00	26,00	-
	La Rioja	Coronada	I	-	19,09	19,09	19,09	19,09	19,09
JUDIA VERDE	Almería	Plana	I	-	230,00	214,50	212,15	203,27	206,67
LECHUGA	Almería	Iceberg	I	400y+	64,68	-	58,82	-	71,48
	Murcia	Iceberg	I	400y+	69,00	69,00	69,00	69,00	69,00
PEPINO	Almería	Rugoso	I	-	55,50	50,28	47,70	44,44	46,39
PIMIENTO	Almería	Verde Alargado	I	40y+	45,75	-	43,14	-	40,52
	Almería	Cuadrado color (rojo y amarillo)	I	70y+	52,29	-	45,75	-	52,29
TOMATE	Almería	Asurcado	I	G/M/MM	-	-	101,00	109,00	125,00
	Almería	Racimo	I	-	-	53,00	47,00	50,00	52,00
	Almería	Redondo	I	57-82	44,50	43,93	-	42,77	47,64
	Murcia	Redondo	I	57-82	63,66	63,66	63,66	63,66	63,66

I-6 PRECIOS EN MERCADOS REPRESENTATIVOS VACUNO Y OVINO

A) BOVINO

**1.- PRECIO MEDIO NACIONAL (Euro/100 kg Canal) DE CANALES DE BOVINO PESADO
SEGÚN MODELO COMUNITARIO DE CLASIFICACIÓN R(CE) Nº 1249/2008.**

CATEGORÍA	CLASE DE CONFORMACIÓN Y DE ESTADO DE ENGRASAMIENTO	Semana 07-13/11 2011	Semana 14-20/11 2011	Variación
Categoría A: Canales de machos jóvenes sin castrar de más de un año y menos de dos años	Muy buena y poco cubierta (U-2)	394,03	401,10	7,07
	Muy buena y cubierta (U-3)	390,10	397,94	7,84
	Precio medio ponderado Categoría U	391,56	399,11	7,55
	Buena y poco cubierta (R-2)	363,27	368,44	5,17
	Buena y cubierta (R-3)	374,98	376,67	1,69
	Precio medio ponderado Categoría R	370,65	373,62	2,98
Categoría D: Canales de hembras que hayan parido	Mediocre y poco cubierta (P-2)	188,58	189,56	0,98
	Mediocre y cubierta (P-3)	154,32	162,04	7,73
	Precio medio ponderado Categoría P	165,62	171,12	5,50
	Buena y cubierta (R-3)	231,76	231,60	-0,16
	Buena y grasa (R-4)	272,94	282,20	9,26
	Precio medio ponderado Categoría R	242,06	244,25	2,19
Categoría E: Canales de otras hembras	Muy buena y poco cubierta (U-2)	379,25	385,69	6,44
	Muy buena y cubierta (U-3)	401,06	408,83	7,77
	Precio medio ponderado Categoría U	389,72	396,79	7,08
	Buena y poco cubierta (R-2)	378,15	374,34	-3,81
	Buena y cubierta (R-3)	382,04	379,35	-2,69
	Buena y grasa (R-4)	350,93	354,72	3,79
Precio medio ponderado Categoría R	377,45	374,67	-2,78	
Categoría O: Canales de hembras que no hayan parido	Menos buena y poco cubierta (O-2)	298,56	304,58	6,02
	Menos buena y cubierta (O-3)	335,56	334,91	-0,65
	Menos buena y grasa (O-4)	289,45	300,33	10,88
Precio medio ponderado Categoría O	313,74	317,15	3,41	

I-6 PRECIOS EN MERCADOS REPRESENTATIVOS VACUNO Y OVINO**2.-PRECIO MEDIO NACIONAL DEL BOVINO (Euro/100 kg)**

BOVINO VIVO	Semana 07-13/11 2011	Semana 14-20/11 2011	Variación
Machos hasta 480 Kg. vivo	217,56	219,92	2,37
Machos de más de 480 kg. vivo	204,27	207,07	2,80
Hembras que hayan parido	101,85	102,03	0,18
Otras hembras de hasta 380 Kg. vivo	224,37	227,26	2,89
Otras hembras de más de 380 Kg. vivo	217,49	221,44	3,94

3.-PRECIO MEDIO NACIONAL DE OTROS ANIMALES DE LA ESPECIE BOVINA (R(CE) N° 2273/2002).

OTROS BOVINOS	Semana 07-13/11 2011	Semana 14-20/11 2011	Variación
Terneros de ocho días a cuatro semanas			
tipo frisón/país	105,56	105,56	0,00
tipo cruzado	298,36	303,36	5,00
<i>Media ponderada nacional (Euro/Cabeza)</i>	201,96	204,46	2,50
Bovinos ligeros comprendidos entre seis y doce meses			
tipo frisón/país	157,73	157,73	0,00
tipo cruzado	227,78	227,78	0,00
<i>Media ponderada nacional (Euro/100 kg Vivo)</i>	203,26	203,26	0,00

B) CORDEROS**1.-PRECIOS MEDIOS NACIONALES DE CANALES DE OVINO FRESCAS O REFRIGERADAS R(CE) N° 315/2002. Euro/100 Kg Canal**

CORDEROS I y II	Semana 07-13/11 2011	Semana 14-20/11 2011	Variación
Corderos I (12 a 13 kg/canal)	709,00	711,46	2,46
Corderos II (13,1 a 16 kg/canal)	588,03	591,52	3,48
<i>Media ponderada</i>	648,52	651,49	2,97

2.-PRECIOS MEDIOS DE CANALES DE OVINO FRESCAS O REFRIGERADAS EN LOS MERCADOS NACIONALES REPRESENTATIVOS PARA LA C.E.

MERCADO REPRESENTATIVO	Semana 07-13/11 2011	Semana 14-20/11 2011	Variación
Barcelona	673,70	675,94	2,25
Madrid	764,52	794,52	30,00
Valencia	774,22	774,29	0,08
Albacete	700,05	700,05	0,00
Extremadura	673,90	673,90	0,00
Medina del Campo	545,00	545,00	0,00
Talavera de la Reina	777,22	777,22	0,00
Zaragoza	712,61	713,45	0,84
<i>Media ponderada nacional</i>	692,71	696,07	3,36

PRECIOS EN MERCADOS REPRESENTATIVOS - PRODUCTOS GANADEROS**D) - PORCINO**

CLASIFICACIÓN EUROPEA (CE) Nº 1249/2008.

Euro/100 kg Canal

MERCADO REPRESENTATIVO	Clase E			Clase U			Cat. II		
	Semana 07-13/11 2011	Semana 14-20/11 2011	Variación	Semana 07-13/11 2011	Semana 14-20/11 2011	Variación	Semana 07-13/11 2011	Semana 14-20/11 2011	Variación
LONJAS									
Ebro	153,04	153,08	0,04	151,45	151,45	0,00	149,92	149,92	0,00
Mercalleida	152,26	152,30	0,04	150,69	150,69	0,00	149,15	149,15	0,00
Segovia	156,06	156,11	0,04	154,45	154,45	0,00	160,98	160,98	0,00
Segura	155,63	155,03	-0,60	154,02	153,38	-0,64	152,10	151,45	-0,64
Silleda	159,93	159,93	0,00	158,27	158,23	-0,04	161,23	161,23	0,00
Conjunto de Lonjas Media Ponderada	154,59	154,51	-0,07	152,99	152,87	-0,12	153,14	153,03	-0,11
MATADEROS Media Ponderada	156,60	156,31	-0,29	154,98	154,65	-0,33	151,29	150,83	-0,46
Media Nacional	155,60	155,41	-0,18	153,99	153,76	-0,22	152,22	151,93	-0,29

PRECIOS EN MERCADOS REPRESENTATIVOS - PRODUCTOS GANADEROS - PORCINO.**E) - PORCINO PRECOZ
LECHONES, OTRAS CALIDADES.****Euro/100 Kg vivo**

LECHONES	Semana 07-13/11 2011	Semana 14-20/11 2011	Variación
Normal.Base 20kg de peso.	165,60	172,60	7,00
Segovia.Base 20kg de peso.	180,00	190,00	10,00
Lleida.Base 20kg de peso.	147,50	155,00	7,50
CERDOS CEBADOS			
Categoría U	118,57	118,40	-0,17
Cerdas de Desvieje			
Cerdas de Desvieje	60,43	62,33	1,90

F) -TRONCO IBÉRICO**Euro/100 kg Vivo**

LECHONES	Semana 07-13/11 2011	Semana 14-20/11 2011	Variación
Base 23 Kg.	145,65	151,58	5,92
DESVIEJE			
Reproductores de desvieje	83,65	83,65	0,00
CEBADOS			
Marranillos, de 35 a 60 Kg.	144,81	149,96	5,14
Primales, de 60 a 100 Kg.	155,29	151,30	-3,99
Cerdos cebados de pienso (extensivo)	151,08	150,93	-0,14
Cerdos cebados de bellota	--	208,57	--

IS



MINISTERIO
DE MEDIO AMBIENTE
Y MEDIO RURAL Y MARINO

SUBSECRETARÍA

SECRETARÍA GENERAL TÉCNICA

CENTRO DE PUBLICACIONES
Paseo de la Infanta Isabel, 1 - 28014 MADRID