

# INFORME SEMANAL COYUNTURA

## Índice:

- 1. Precios Medios Nacionales, comentarios y gráficos**
- 2. Precios en Mercados Representativos UE**
  - 1. Cereales**
  - 2. Vinos de mesa**
  - 3. Aceites y semillas**
  - 4. Frutas y Hortalizas**
  - 5. Vacuno**
  - 6. Ovino**
  - 7. Porcino**

26 octubre 2011



GOBIERNO  
DE ESPAÑA

MINISTERIO  
DE MEDIO AMBIENTE  
Y MEDIO RURAL Y MARINO

SUBSECRETARÍA

SECRETARÍA GENERAL TÉCNICA

Publicación elaborada por la  
Secretaría General Técnica  
Subdirección General de Estadística



Edita

**MINISTERIO DE MEDIO AMBIENTE Y MEDIO RURAL Y MARINO**  
**SECRETARÍA GENERAL TÉCNICA**

N.I.P.O.:770-11-039-6

Se permite la utilización, copia o reproducción de los datos de este Boletín siempre que se cite expresamente su procedencia.

**CEREALES:** Subida del trigo blando panificable (0,98%) y descenso del maíz grano (-3,34%) y cebada pienso (-0,33%).

**VINO DE MESA (▲):** Importante subida del vino de mesa, vino blanco (3,59%) y vino tinto (1,44%).

**ACEITES VEGETALES:** Ligeras variaciones del precio del aceite oliva, se mantiene prácticamente estables (virgen 0,36% y lampante 0,20%). Descenso del refinado de girasol (-1,20%).

**CITRICOS:** Se aprecia la clementina (5,00%). Descenso acusado en naranja (-11,13%) y, en menor medida, en limón (-2,03%)

**FRUTA DE PEPITA (▲):** Suben tanto la manzana Golden como la pera Blanquilla (2,97%).

**HORTALIZAS (▼):** Salvo el avance de la judía verde plana (2,96%), se constata un retroceso de las cotizaciones en este sector, destacando la cebolla grano (-15,98%) y el tomate liso (-8,84%). Baja la patata (-2,91%).

**VACUNO (=):** Los precios del mercado de canales de vacuno tienen un comportamiento estable, registrándose de nuevo esta semana una ligera subida en el añojo (0,62%). El conjunto de ganado para vida no anota cambios significativos.

**CORDERO (▲):** Incremento en los precios de las canales de cordero (1,60% el cordero 12-16 y 1,37% el cordero 9-19 kg.).

**PORCINO (▼):** El cebado anota descensos en sus cotizaciones (-1,38 % de media). Sin cambios en el lechón de base 20kg.

**POLLOS (▼):** Retroceso en el precio de la carne de pollo (-4,37%).

**HUEVOS (▲):** Los huevos de ambos gramajes suben sus cotizaciones, sobre todo en la Clase M (3,13%), aunque también pero de forma menos acusada en la Clase L (1,13%).

**CONEJO (=):** Estabilidad en los precios del conejo vivo de granja.

PRODUCTOS AGRICOLAS (especificaciones)		Semana 41 10-16/10 2011	Semana 42 17-23/10 2011	Variación semanal euros	Variación semanal %
<b>AGRICOLAS</b>					
(1)	Trigo blando panificable (€/t)	237,07	239,39	2,32	0,98
(1)	Cebada pienso (€/t)	208,51	207,83	-0,68	-0,33
(1)	Maíz grano (€/t)	219,16	211,83	-7,33	-3,34
(4)	Arroz cáscara (€/t)	290,00	290,00	0,00	0,00
(1)	Alfalfa (€/t)	163,91	164,15	0,24	0,15
(2)	Vino blanco sin indicación geográfica (€/hgdo)	2,51	2,60	0,09	3,59
(2)	Vino tinto sin indicación geográfica (€/hgdo, 12p. color)	2,78	2,82	0,04	1,44
(3)	Aceite de oliva virgen de 0,8 a 2° (€/100 kg)	171,73	172,35	0,62	0,36
(3)	Aceite de oliva lampante, más de 2° (€/100 kg)	163,00	163,33	0,33	0,20
(3)	Aceite de orujo crudo (€/100 kg)	77,48	77,38	-0,10	-0,13
(3)	Aceite girasol refinado (€/100 kg)	102,45	101,22	-1,23	-1,20
(4)	Clementina (€/100kg)	22,81	23,95	1,14	5,01
(4)	Limón (€/100kg)	25,94	23,05	-2,89	-11,14
(4)	Naranja grupo Navel (€/100kg)	20,18	19,77	-0,41	-2,03
(4)	Manzana Golden (€/100kg)	29,52	30,40	0,88	2,97
(4)	Pera Blanquilla (€/100 kg)	40,66	41,86	1,21	2,97
(4)	Acelga (€/100 kg)	47,33	44,54	-2,79	-5,89
(4)	Cebolla Grano de Oro(€/100kg)	7,88	6,62	-1,26	-15,99
(4)	Judía Verde plana (€/100kg)	102,88	105,93	3,04	2,96
(4)	Lechuga Romana(€/100kg)	30,89	30,17	-0,73	-2,35
(4)	Pimiento verde tipo italiano (€/100 kg)	45,44	44,63	-0,82	-1,79
(4)	Tomate liso (€/100 kg)	51,30	46,77	-4,54	-8,85
(4)	Patata (€/100 kg)	11,10	10,78	-0,32	-2,90
<b>GANADEROS</b>					
(5)	Ternera, conjunto clases (€/100 kg canal)	368,09	369,25	1,16	0,32
(5)	Añojo, buena conformación (€/100 kg canal)	364,64	366,89	2,25	0,62
(5)	Bovino vivo, conjunto categorías (€/100 kg vivo)	192,39	192,98	0,59	0,31
(5)	Corderos 9-19 kilos (€/100 kg canal)	650,87	659,79	8,92	1,37
(5)	Corderos 12-16 kilos (€/100 kg canal)	609,17	618,94	9,77	1,60
(5)	Porcino 60-55% magro (€/100 kg canal)	157,62	155,01	-2,61	-1,66
(5)	Porcino 50-55% magro (€/100 kg canal)	155,95	153,22	-2,73	-1,75
(5)	Porcino <50% magro (€/100 kg canal)	154,17	153,23	-0,94	-0,61
(5)	Lechon 20 kg (€/unidad)	29,15	29,26	0,11	0,38
(6)	Pollo, media de canales del 83% y 65% rdto. (€/100 kg canal)	195,76	187,20	-8,56	-4,37
(7)	Huevos - Clase L (€/docena)	0,75	0,76	0,01	1,33
(7)	Huevos - Clase M (€/docena)	0,64	0,66	0,02	3,13
(8)	Conejo 1,8-2,2 kilo.vivo (€/100 kg)	213,69	213,65	-0,04	-0,02

**Posición comercial:** (1) Entrada industria ; (2) Salida bodega; (3) Salida almazara; (4) Granel; s/árbol, finca,almacén agricultor,alhóndiga,lonja; (5) Entrada matadero; (6) Salida muelle matadero; (7) Salida muelle centro de embalaje; (8) Salida granja; (9) Precio pagado al ganadero

# PRECIOS MEDIOS NACIONALES

■ antepenúltima campaña  
■ penúltima campaña  
■ campaña actual

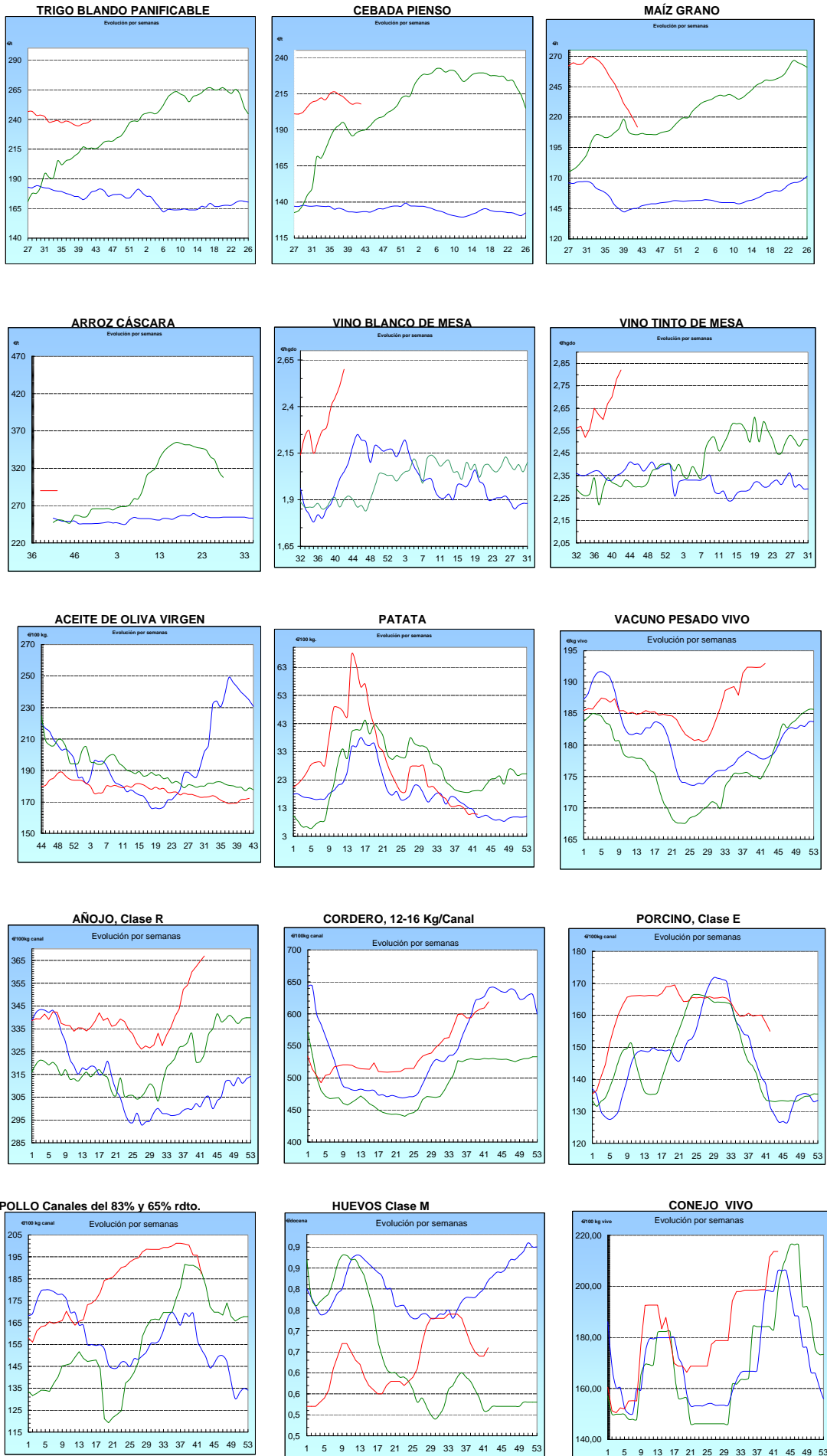

<b>I-2 PRECIOS EN MERCADOS REPRESENTATIVOS - CEREALES</b>
---

Precios en €/T.  
Trigos Rgto. CE 1784/03

Precios de comercio al por mayor. Mercancía nacional y/o importada, sobre vehículo en posición almacén

PRODUCTO	MERCADO REPRESENTATIVO	Semana 10-16/10 2011	Semana 17-23/10 2011	Variación
<b>TRIGO BLANDO PANIFICABLE</b>	Alava	203,00	196,00	-7,00
	Albacete	210,00	210,00	0,00
	Avila	203,00	202,00	-1,00
	Barcelona	212,00	210,00	-2,00
	Burgos	202,49	201,69	-0,80
	Córdoba	225,00	225,00	0,00
	Cuenca	207,00	207,00	0,00
	Gerona	212,00	210,00	-2,00
	Huesca	200,00	201,00	1,00
	León	206,00	206,00	0,00
	Orense	210,00	210,00	0,00
	Palencia	204,40	201,80	-2,60
	Rioja	203,00	196,00	-7,00
	Salamanca	202,40	201,20	-1,20
	Sevilla	223,60	221,20	-2,40
	Soria	201,83	200,93	-0,90
	Tarragona	198,00	197,00	-1,00
	Teruel	205,00	205,00	0,00
	Valencia	210,00	210,00	0,00
	Valladolid	202,70	200,80	-1,90
Zamora	203,90	203,50	-0,40	
Zaragoza	207,00	205,00	-2,00	
<b>TRIGO DURO</b>	Burgos	242,50	241,00	-1,50
	Córdoba	290,00	290,00	0,00
	Sevilla	288,40	274,00	-14,40
	Zamora	265,00	265,00	0,00
	Zaragoza	295,00	295,00	0,00

<b>I-2 PRECIOS EN MERCADOS REPRESENTATIVOS - CEREALES</b>
---

Precios en €/T.  
Cebada Rto. CE 1784/03

Precios de comercio al por mayor. Mercancía nacional y/o importada, sobre vehículo en posición almacén

PRODUCTO	MERCADO REPRESENTATIVO	Semana 10-16/10 2011	Semana 17-23/10 2011	Variación
CEBADA PIENSO	Alava	198,00	190,00	-8,00
	Albacete	196,50	196,50	0,00
	Avila	203,00	202,00	-1,00
	Barcelona	209,00	209,00	0,00
	Burgos	198,80	198,34	-0,46
	Cantabria	205,00	205,00	0,00
	Ciudad Real	198,50	196,10	-2,40
	Coruña	206,00	206,00	0,00
	Gerona	209,00	209,00	0,00
	Granada	200,00	204,00	4,00
	Guadalajara	196,00	195,20	-0,80
	Huesca	194,40	194,40	0,00
	Leon	202,00	202,00	0,00
	Lerida	199,00	199,00	0,00
	Murcia	204,00	204,00	0,00
	Navarra	200,00	194,00	-6,00
	Orense	206,00	210,00	4,00
	Palencia	198,00	196,40	-1,60
	Rioja	198,00	190,00	-8,00
	Salamanca	201,10	200,10	-1,00
	Segovia	197,30	196,40	-0,90
	Sevilla	205,50	205,50	0,00
	Soria	196,50	189,71	-6,79
Teruel	195,00	192,00	-3,00	
Toledo	198,50	198,50	0,00	
Valladolid	199,55	197,80	-1,75	
Zaragoza	195,00	192,00	-3,00	
CEBADA MALTA	Burgos	212,00	212,00	0,00
	Guadalajara	221,00	221,00	0,00
	Huesca	210,00	210,00	0,00
	Navarra	215,00	210,00	-5,00
	Palencia	212,00	212,00	0,00
	Segovia	231,00	231,00	0,00

<b>I-2 PRECIOS EN MERCADOS REPRESENTATIVOS - CEREALES</b>
---

Precios en €/T.  
 Maíz Rgto. CE 1784/03  
 Arroz cáscara Rgto. CE 1785/03

Maíz grano, precios de comercio al por mayor. Mercancia nacional y/o importada, sobre vehículo en almacén  
 Arroz cáscara precios a salida almacén agricultor

PRODUCTO	MERCADO REPRESENTATIVO	Semana 10-16/10 2011	Semana 17-23/10 2011	Variación
MAIZ-GRANO	Albacete	207,60	207,60	0,00
	Asturias	220,00	216,00	-4,00
	Avila	204,00	202,00	-2,00
	Badajoz	207,00	207,00	0,00
	Barcelona	205,00	208,00	3,00
	Coruña	218,00	213,00	-5,00
	Gerona	205,00	208,00	3,00
	Huesca	198,80	200,40	1,60
	León	208,00	204,00	-4,00
	Lérida	199,00	201,00	2,00
	Madrid	207,00	210,00	3,00
	Murcia	210,00	210,00	0,00
	Navarra	202,00	202,00	0,00
	Pontevedra	218,00	213,00	-5,00
	Rioja	207,00	205,00	-2,00
	Salamanca	204,10	201,70	-2,40
	Sevilla	216,00	213,60	-2,40
	Tarragona	205,00	205,00	0,00
	Teruel	197,00	195,00	-2,00
	Valencia	210,00	210,00	0,00
Valladolid	209,70	207,50	-2,20	
Zaragoza	197,00	195,00	-2,00	
ARROZ CASCARA	Valencia			
	Japónica (Redondo)	290,00	290,00	0,00
ARROZ BLANCO EXTRA	Tarragona	630,00	630,00	0,00
	Valencia	592,50	590,00	-2,50

**I-3 PRECIOS EN MERCADOS REPRESENTATIVOS  
VINOS BLANCO Y TINTO SIN INDICACION GEOGRAFICA  
Reglamentos C.E 479/2008 y 436/2009**

**En €/hgdo, salida bodega, a granel, pago al contado sin I.V.A.  
Precio de vino tinto referido al producto de 12 puntos de color**

<b>PRODUCTO</b>	<b>MERCADO REPRESENTATIVO</b>	<b>Semana 10-16/10 2011</b>	<b>Semana 17-23/10 2011</b>	<b>Variación €</b>
<b>VINO BLANCO</b>	<b>Albacete</b>	<b>2,70</b>	<b>2,63</b>	<b>-0,07</b>
	<b>Badajoz</b>	<b>2,66</b>	<b>2,58</b>	<b>-0,08</b>
	<b>Ciudad Real</b>	<b>2,46</b>	<b>2,68</b>	<b>0,22</b>
	<b>Cuenca</b>	<b>2,09</b>	<b>2,09</b>	<b>0,00</b>
	<b>Toledo</b>	<b>2,66</b>	<b>2,78</b>	<b>0,12</b>
<b>VINO TINTO</b>	<b>Albacete</b>	<b>2,92</b>	<b>2,93</b>	<b>0,01</b>
	<b>Ciudad Real</b>	<b>3,28</b>	<b>3,28</b>	<b>0,00</b>
	<b>Cuenca</b>	<b>2,58</b>	<b>2,58</b>	<b>0,00</b>
	<b>Madrid</b>	<b>3,20</b>	<b>3,20</b>	<b>0,00</b>
	<b>Murcia</b>	<b>2,37</b>	<b>2,37</b>	<b>0,00</b>
	<b>Toledo</b>	<b>2,31</b>	<b>2,55</b>	<b>0,24</b>
	<b>Valencia</b>	<b>2,73</b>	<b>2,73</b>	<b>0,00</b>



**I-4 PRECIOS EN MERCADOS REPRESENTATIVOS DE ACEITES**

Aceites. Precios sobre almazara, en €/100 kg, sin I.V.A.Rgtos C.E. 865/04 y 826/08

Semilla de girasol. Precios en centros de demanda, en €/100 kg, sin I.V.A. Rgto C.E.E. 3405/93

PRODUCTO Y ESPECIFICACIONES	MERCADO REPRESENTATIVO	Semana 10-16/10 2011	Semana 17-23/10 2011	Variación €
ACEITE DE OLIVA VIRGEN EXTRA Menos de 0,8°	Badajoz	192,30	192,30	0,00
	Ciudad Real	191,00	189,00	-2,00
	Córdoba	193,15	193,65	0,50
	Granada	183,00	182,00	-1,00
	Jaén	187,82	186,31	-1,51
	Málaga	189,00	189,50	0,50
	Sevilla	202,13	207,13	5,00
	Tarragona	192,32	192,32	0,00
ACEITE DE OLIVA VIRGEN De 0,8° a 2°	Toledo	191,00	187,00	-4,00
	Badajoz	177,30	177,30	0,00
	Córdoba	167,90	170,15	2,25
	Granada	162,00	163,00	1,00
	Jaén	174,29	174,29	0,00
	Sevilla	179,15	175,25	-3,90
	Tarragona	174,29	174,29	0,00
ACEITE DE OLIVA LAMPANTE Más de 2°	Toledo	171,00	175,00	4,00
	Córdoba	162,65	162,65	0,00
	Granada	162,00	162,50	0,50
	Jaén	163,78	164,37	0,59
	Málaga	164,00	164,00	0,00
	Sevilla	162,85	162,85	0,00
	Tarragona	159,27	159,27	0,00
ACEITE DE OLIVA REFINADO	Badajoz	162,30	162,30	0,00
	Córdoba	171,65	171,65	0,00
	Jaén	174,89	172,78	-2,11
	Sevilla	170,00	170,00	0,00
ACEITE DE ORUJO CRUDO	Tarragona	171,29	171,29	0,00
	Córdoba	78,00	78,00	0,00
	Jaén	77,53	77,22	-0,31
ACEITE DE ORUJO REFINADO	Tarragona	76,93	76,93	0,00
	Córdoba	110,50	110,50	0,00
	Jaén	110,59	110,59	0,00
ACEITE DE GIRASOL CRUDO	Tarragona	109,99	111,19	1,20
	Córdoba	91,00	90,00	-1,00
ACEITE DE GIRASOL REFINADO	Córdoba	103,00	101,05	-1,95
	Sevilla	102,35	101,60	-0,75
	Tarragona	102,00	101,00	-1,00
SEMILLA DE GIRASOL	Andalucía	40,44	40,44	0,00
	Centro-Norte	38,18	33,99	-4,19

<b>I-5 PRECIOS EN MERCADOS REPRESENTATIVOS - FRUTAS Y HORTALIZAS</b>
--

**PRECIOS DE PRODUCTOS NACIONALES**

Mercados representativos de producción

Rgtos. CE 1234/2007 y 543/2011

En €/100 kg, a salida agrupación de productores, envasado, sin I.V.A, incluyendo el precio del envase.

**CITRICOS**

PRODUCTO	MERCADO	VARIEDAD O TIPO	CAT.	CALIBRE mm.	DIA/MES				
					17/10	18/10	19/10	20/10	21/10
LIMON	Alicante	Fino	I	1-3	70,00	73,00	72,00	70,00	72,00
	Murcia	Conjunto variedades	I	1-3	74,54	75,45	75,45	74,54	75,45
	Málaga	Fino	I	1-3	76,55	77,40	77,45	76,57	77,39
CLEMENTINA	Alicante	Marisol	I	1X2	-	80,00	80,00	-	-
	Castellón	Marisol	I	1X2	68,44	65,60	57,46	55,58	-
	Castellón	Oronules	I	1X2	109,99	113,24	-	127,30	-
	Valencia	Arrufatina	I	1X2	-	-	-	-	60,00
	Valencia	Clemenpons	I	1X2	-	-	-	-	58,00
	Valencia	Marisol	I	1X2	57,95	60,73	60,00	56,70	58,53
	Valencia	Loretina	I	1X2	62,00	-	-	-	-
	Valencia	Oronules	I	1X3	-	-	75,00	70,00	-
SATSUMA	Castellón	Clausellina/Okitsu	I	1X2	75,83	75,83	75,83	75,83	75,83
	Valencia	Clausellina/Okitsu	I	1X2	65,09	65,09	65,09	65,09	65,09
NARANJA	Valencia	Navelina	I	2-4	54,00	54,00	54,00	54,00	54,00

**FRUTAS DE PEPITA**

PRODUCTO	MERCADO	VARIEDAD O TIPO	CAT.	CALIBRE mm.	DIA/MES				
					17/10	18/10	19/10	20/10	21/10
MANZANA	Girona	Golden Delicious	I	70-80	53,28	53,28	53,28	53,28	53,28
	Girona	Red Delicious	I	70-80	64,92	64,92	64,92	64,92	64,92
	Girona	Granny Smith	I	70-80	68,70	68,70	68,70	68,70	68,70
	Girona	Gala	I	65-70	58,53	58,53	58,53	58,53	58,53
	Lleida	Golden Delicious	I	70-80	47,99	48,53	48,02	47,97	47,61
	Lleida	Gala	I	65-70	57,65	53,47	55,40	55,67	52,11
	Lleida	Red Chief	I	70-80	51,96	49,74	50,79	49,14	49,72
	Zaragoza	Grupo Golden	I	70-80	52,85	51,07	51,68	50,40	52,41
	Zaragoza	Red Chief	I	70-80	-	54,51	53,65	53,61	-
	Zaragoza	Granny Smith	I	70-80	-	61,91	-	66,48	-
	Zaragoza	Royal Gala	I	65-70	59,03	60,73	-	-	59,23
	Zaragoza	Grupo Reineta	I	80y+	-	-	62,51	61,52	58,50
	Zaragoza	Verde Doncella	I	75y+	78,00	73,13	75,35	-	-
	PERA	Lleida	Blanquilla	I	55-60	59,63	58,74	60,47	59,91
Lleida		Conferencia	I	60-65	56,92	57,04	56,25	57,67	56,69
Lleida		Williams	I	65-70	54,00	53,00	53,00	52,00	49,00
Lleida		Limonera	I	60-65	54,00	55,00	57,00	56,00	53,00
Lleida		Max Red Bartlett	I	60-65	53,00	52,00	53,00	53,00	53,00
Zaragoza		Blanquilla	I	55-60	59,78	61,06	-	60,14	59,06
Zaragoza		Conferencia	I	60-65	60,47	59,81	-	-	-
UVA DE MESA	Murcia	Autumn Black	I	-	120,00	120,00	120,00	120,00	120,00
	Murcia	Autumn Royal	I	-	163,00	163,00	163,00	163,00	163,00
	Murcia	Crimson Seedless	I	-	168,00	168,00	168,00	168,00	168,00
	Murcia	Red Globe	I	-	115,00	115,00	115,00	115,00	115,00

**I-5 PRECIOS EN MERCADOS REPRESENTATIVOS - FRUTAS Y HORTALIZAS****PRECIOS DE PRODUCTOS NACIONALES**

Mercados representativos de producción

Rgtos. CE 1234/2007 y 543/2011

En €/100 kg, a salida agrupación de productores, envasado, sin I.V.A, incluyendo el precio del envase.

**FRUTAS DE HUESO**

PRODUCTO	MERCADO	VARIEDAD O TIPO	CAT.	CALIBRE mm.	DIA/MES				
					17/10	18/10	19/10	20/10	21/10
MELOCOTON	Lleida Zaragoza	Carne amarilla	I	A/B	73,00	70,00	-	73,00	-
		Carne amarilla	I	A/B	72,19	74,28	74,82	-	-
NECTARINA	Zaragoza	Carne amarilla	I	A/B	57,39	-	64,34	-	-

**I-5 PRECIOS EN MERCADOS REPRESENTATIVOS - FRUTAS Y HORTALIZAS**
**PRECIOS DE PRODUCTOS NACIONALES**

Mercados representativos de producción

Rgts. CE 1234/2007 y 543/2011

En €100 kg, a salida agrupación de productores, envasado, sin I.V.A, incluyendo el precio del envase

**HORTALIZAS**

PRODUCTO	MERCADO	VARIEDAD O TIPO	CAT.	CALIBRE mm.	DIA/MES				
					17/10	18/10	19/10	20/10	21/10
AJO	Córdoba	Morado	I	50-80	260,00	260,00	260,00	260,00	260,00
	Cuenca	Blanco	I	50-68	155,50	155,50	155,50	155,50	155,50
	Cuenca	Morado	I	50-60	185,50	185,50	185,50	185,50	185,50
BERENJENA	Almería	Alargada	I	40y+	27,12	31,11	30,84	29,41	28,08
CALABACIN	Almería	-	I	14-21	30,56	30,72	34,67	34,09	33,00
CEBOLLA	Albacete	Amarilla	I	-	12,88	12,88	12,88	12,88	12,88
CHAMPIÑON	La Rioja	Cerrado	I	30-65	151,87	149,88	150,09	152,93	151,75
COLIFLOR	Granada	Coronada	I	-	37,00	37,00	32,00	32,00	37,00
	La Rioja	Coronada	I	-	29,55	27,27	27,27	27,27	25,00
JUDIA VERDE	Almería	Plana	I	-	119,44	112,55	113,33	111,11	105,56
LECHUGA	Almería	Iceberg	I	400y+	79,79	-	-	82,79	86,01
PEPINO	Almería	Liso	I	-	50,00	50,00	50,00	50,00	50,00
	Almería	Rugoso	I	-	60,00	59,44	61,44	64,00	75,00
PIMIENTO	Almería	Verde Alargado	I	40y+	53,00	-	52,22	-	54,90
	Almería	Cuadrado color (rojo y amarillo)	I	70y+	61,11	-	58,89	-	60,00
TOMATE	Almería	Redondo	I	57-82	57,78	64,44	55,56	45,56	51,11
	Granada	Redondo	I	57-82	47,06	49,67	41,08	30,23	34,01
	Málaga	Redondo	I	57-82	63,33	60,00	-	62,22	63,33
	Murcia	Redondo	I	57-82	57,00	60,00	56,00	62,00	-

<b>I-6 PRECIOS EN MERCADOS REPRESENTATIVOS VACUNO Y OVINO</b>
---

**A) BOVINO**

**1.- PRECIO MEDIO NACIONAL ( Euro/100 kg Canal) DE CANALES DE BOVINO PESADO  
SEGÚN MODELO COMUNITARIO DE CLASIFICACIÓN R(CE) Nº 1249/2008.**

CATEGORÍA	CLASE DE CONFORMACIÓN Y DE ESTADO DE ENGRASAMIENTO	Semana 10-16/10 2011	Semana 17-23/10 2011	Variación
<b>Categoría A: Canales de machos jóvenes sin castrar de más de un año y menos de dos años</b>	Muy buena y poco cubierta (U-2)	384,52	388,65	4,13
	Muy buena y cubierta (U-3)	378,97	384,36	5,39
	Precio medio ponderado Categoría U	381,02	385,94	4,92
	Buena y poco cubierta (R-2)	358,71	364,04	5,33
	Buena y cubierta (R-3)	368,12	368,57	0,45
	Precio medio ponderado Categoría R	364,64	366,89	2,26
<b>Categoría D: Canales de hembras que hayan parido</b>	Mediocre y poco cubierta (P-2)	176,23	176,11	-0,12
	Mediocre y cubierta (P-3)	140,00	140,00	0,00
	Precio medio ponderado Categoría P	151,96	151,92	-0,04
	Buena y cubierta (R-3)	221,83	230,65	8,82
	Buena y grasa (R-4)	275,07	274,51	-0,56
	Precio medio ponderado Categoría R	235,14	241,62	6,48
<b>Categoría E: Canales de otras hembras</b>	Muy buena y poco cubierta (U-2)	360,91	362,43	1,52
	Muy buena y cubierta (U-3)	398,00	404,09	6,10
	Precio medio ponderado Categoría U	378,71	382,43	3,72
	Buena y poco cubierta (R-2)	370,64	374,99	4,35
	Buena y cubierta (R-3)	368,80	373,37	4,58
	Buena y grasa (R-4)	347,60	345,00	-2,60
<b>Categoría E: Canales de otras hembras</b>	Precio medio ponderado Categoría R	368,09	371,98	3,88
	Menos buena y poco cubierta (O-2)	303,60	308,75	5,15
	Menos buena y cubierta (O-3)	316,06	325,24	9,18
	Menos buena y grasa (O-4)	311,13	301,13	-10,00
	Precio medio ponderado Categoría O	309,14	315,37	6,23

**I-6 PRECIOS EN MERCADOS REPRESENTATIVOS VACUNO Y OVINO****2.-PRECIO MEDIO NACIONAL DEL BOVINO (Euro/100 kg)**

<b>BOVINO VIVO</b>	<b>Semana 10-16/10 2011</b>	<b>Semana 17-23/10 2011</b>	<b>Variación</b>
Machos hasta 480 Kg. vivo	214,36	215,01	0,65
Machos de más de 480 kg. vivo	199,15	199,98	0,83
Hembras que hayan parido	101,03	100,94	-0,09
Otras hembras de hasta 380 Kg. vivo	219,99	220,71	0,72
Otras hembras de más de 380 Kg. vivo	211,81	212,74	0,93

**3.-PRECIO MEDIO NACIONAL DE OTROS ANIMALES DE LA ESPECIE BOVINA ( R(CE) N° 2273/2002).**

<b>OTROS BOVINOS</b>	<b>Semana 10-16/10 2011</b>	<b>Semana 17-23/10 2011</b>	<b>Variación</b>
Terneros de ocho días a cuatro semanas			
tipo frisón/país	105,31	97,81	-7,50
tipo cruzado	289,61	287,11	-2,50
<i>Media ponderada nacional (Euro/Cabeza )</i>	197,46	192,46	-5,00
Bovinos ligeros comprendidos entre seis y doce meses			
tipo frisón/país	150,45	151,91	1,46
tipo cruzado	220,51	221,96	1,46
<i>Media ponderada nacional (Euro/100 kg Vivo )</i>	195,99	197,44	1,46

**B) CORDEROS****1.-PRECIOS MEDIOS NACIONALES DE CANALES DE OVINO FRESCAS O REFRIGERADAS R(CE) N° 315/2002. Euro/100 Kg Canal**

<b>CORDEROS I y II</b>	<b>Semana 10-16/10 2011</b>	<b>Semana 17-23/10 2011</b>	<b>Variación</b>
Corderos I (12 a 13 kg/canal)	665,76	674,62	8,86
Corderos II (13,1 a 16 kg/canal)	552,58	563,25	10,67
<i>Media ponderada</i>	609,17	618,94	9,76

**2.-PRECIOS MEDIOS DE CANALES DE OVINO FRESCAS O REFRIGERADAS EN LOS MERCADOS NACIONALES REPRESENTATIVOS PARA LA C.E.**

<b>MERCADO REPRESENTATIVO</b>	<b>Semana 10-16/10 2011</b>	<b>Semana 17-23/10 2011</b>	<b>Variación</b>
Barcelona	598,91	626,41	27,50
Madrid	734,52	734,52	0,00
Valencia	709,19	742,69	33,50
Albacete	642,60	671,10	28,50
Extremadura	631,32	631,32	0,00
Medina del Campo	545,00	545,00	0,00
Talavera de la Reina	737,22	747,22	10,00
Zaragoza	664,23	664,23	0,00
<i>Media ponderada nacional</i>	650,87	659,79	8,91

**PRECIOS EN MERCADOS REPRESENTATIVOS - PRODUCTOS GANADEROS****D) - PORCINO**

CLASIFICACIÓN EUROPEA (CE) Nº 1249/2008.

Euro/100 kg Canal

MERCADO REPRESENTATIVO	Clase E			Clase U			Cat. II		
	Semana 10-16/10 2011	Semana 17-23/10 2011	Variación	Semana 10-16/10 2011	Semana 17-23/10 2011	Variación	Semana 10-16/10 2011	Semana 17-23/10 2011	Variación
<b>LONJAS</b>									
Ebro	155,41	154,52	-0,88	153,76	152,74	-1,03	152,22	151,20	-1,03
Mercalleida	154,63	153,75	-0,88	152,99	151,97	-1,03	151,45	150,43	-1,03
Segovia	158,74	158,90	0,16	157,06	157,06	0,00	163,60	162,29	-1,31
Segura	157,74	157,12	-0,62	156,07	155,30	-0,77	154,66	154,02	-0,64
Silleda	157,98	157,33	-0,65	156,31	155,51	-0,80	161,88	161,23	-0,65
Conjunto de Lonjas Media Ponderada	156,35	155,69	-0,66	154,70	153,89	-0,81	155,30	154,36	-0,95
<b>MATADEROS</b> Media Ponderada	158,88	154,33	-4,55	157,20	152,55	-4,66	153,04	152,09	-0,94
<b>Media Nacional</b>	<b>157,62</b>	<b>155,01</b>	<b>-2,61</b>	<b>155,95</b>	<b>153,22</b>	<b>-2,73</b>	<b>154,17</b>	<b>153,23</b>	<b>-0,95</b>

**PRECIOS EN MERCADOS REPRESENTATIVOS - PRODUCTOS GANADEROS - PORCINO.****E) - PORCINO PRECOZ  
LECHONES, OTRAS CALIDADES.****Euro/100 Kg vivo**

<b>LECHONES</b>	<b>Semana 10-16/10 2011</b>	<b>Semana 17-23/10 2011</b>	<b>Variación</b>
Normal.Base 20kg de peso.	145,75	146,30	0,55
Segovia.Base 20kg de peso.	152,50	155,00	2,50
Lleida.Base 20kg de peso.	130,00	130,00	0,00
<b>CERDOS CEBADOS</b>			
Categoría U	120,08	117,98	-2,10
<b>Cerdas de Desvieje</b>			
Cerdas de Desvieje	55,98	56,30	0,32

**F) -TRONCO IBÉRICO****Euro/100 kg Vivo**

<b>LECHONES</b>	<b>Semana 10-16/10 2011</b>	<b>Semana 17-23/10 2011</b>	<b>Variación</b>
Base 23 Kg.	138,10	132,77	-5,33
<b>DESVIEJE</b>			
Reproductores de desvieje	83,65	83,65	0,00
<b>CEBADOS</b>			
Marranillos, de 35 a 60 Kg.	147,87	147,87	0,00
Primals, de 60 a 100 Kg.	167,92	160,53	-7,39
Cerdos cebados de pienso (extensivo)	153,39	153,39	0,00
Cerdos cebados de bellota	--	--	--



LS  
C



MINISTERIO  
DE MEDIO AMBIENTE  
Y MEDIO RURAL Y MARINO

SUBSECRETARÍA

SECRETARÍA GENERAL TÉCNICA

**CENTRO DE PUBLICACIONES**  
Paseo de la Infanta Isabel, 1 - 28014 MADRID