

INFORME SEMANTAL COYUNTURA

Índice:

- 1. Precios Medios Nacionales, comentarios y gráficos**
- 2. Precios en Mercados Representativos UE**
 - 1. Cereales**
 - 2. Vinos de mesa**
 - 3. Aceites y semillas**
 - 4. Frutas y Hortalizas**
 - 5. Vacuno**
 - 6. Ovino**
 - 7. Porcino**

16 noviembre 2011



GOBIERNO
DE ESPAÑA

MINISTERIO
DE MEDIO AMBIENTE
Y MEDIO RURAL Y MARINO

SUBSECRETARÍA

SECRETARÍA GENERAL TÉCNICA

Publicación elaborada por la
Secretaría General Técnica
Subdirección General de Estadística



Edita

MINISTERIO DE MEDIO AMBIENTE Y MEDIO RURAL Y MARINO
SECRETARÍA GENERAL TÉCNICA

N.I.P.O.:770-11-039-6

Se permite la utilización, copia o reproducción de los datos de este Boletín siempre que se cite expresamente su procedencia.

CEREALES (=): Ligeras variaciones en la cotización de los cereales; subida de la cebada pienso (0,53%), maíz grano (0,53%) y descenso del trigo blando panificable (-0,66%) y arroz cáscara (-1,80%).

VINO DE MESA: Subida del vino blanco de mesa (2,77%) y estabilidad en el vino tinto que repite cotización

ACEITES VEGETALES: Ligera subida del aceite de oliva virgen (0,64%), orujo crudo (0,41%) y estabilidad en el lampante y refinado de girasol.

CITRICOS: Baja el limón (-7,88%), estabilidad en naranja, sube la clementina (1,59%).

FRUTA DE PEPITA (▲): Aumentan las cotizaciones tanto de la manzana Golden (5,58%) como de la pera Blanquilla (1,07%).

HORTALIZAS: Evoluciones dispares según productos. Se registran importantes subidas en la judía verde tipo plana (18,15%) y disminuciones significativas en pimiento verde italiano (-18,46%). Baja la patata (-5,47%).

VACUNO (=): El mercado de canales de añojo anotó subidas en sus precios (0,99%), la ternera mantiene estable, así como las cotizaciones del ganado para vida.

CORDERO (▲): Subidas en los precios de la carne de cordero (1,99% cordero 9-19 kg, y 1,84% cordero 12-16 kg).

PORCINO (▲): Aumento en las cotizaciones del cebado (1,27% de media). Nuevo repunte en el lechón de base 20 kg (6,12%).

POLLOS (=): La carne de pollo no anota variaciones respecto del período anterior.

HUEVOS (▲): Incremento en las cotizaciones de los huevos, tanto en la Clase M (2,82%), como en la Clase L (2,47%).

CONEJO (=): El conejo vivo de granja anota nueva repetición en sus cotizaciones.

| PRODUCTOS AGRICOLAS (especificaciones) | | Semana 44 31/10-6/11 2011 | Semana 45 7-13/11 2011 | Variación semanal euros | Variación semanal % |
|---|--|---------------------------------|------------------------------|-------------------------------|---------------------------|
| AGRICOLAS | | | | | |
| (1) | Trigo blando panificable (€/t) | 240,17 | 238,58 | -1,59 | -0,66 |
| (1) | Cebada pienso (€/t) | 209,79 | 210,91 | 1,12 | 0,53 |
| (1) | Maíz grano (€/t) | 214,99 | 216,12 | 1,13 | 0,53 |
| (4) | Arroz cáscara (€/t) | 279,98 | 274,93 | -5,05 | -1,80 |
| (1) | Alfalfa (€/t) | 165,53 | 165,53 | 0,00 | 0,00 |
| (2) | Vino blanco sin indicación geográfica (€/hgdo) | 2,53 | 2,60 | 0,07 | 2,77 |
| (2) | Vino tinto sin indicación geográfica (€/hgdo, 12p. color) | 2,76 | 2,76 | 0,00 | 0,00 |
| (3) | Aceite de oliva virgen de 0,8 a 2° (€/100 kg) | 172,57 | 173,67 | 1,10 | 0,64 |
| (3) | Aceite de oliva lampante, más de 2° (€/100 kg) | 164,59 | 164,46 | -0,13 | -0,08 |
| (3) | Aceite de orujo crudo (€/100 kg) | 78,93 | 79,25 | 0,32 | 0,41 |
| (3) | Aceite girasol refinado (€/100 kg) | 98,53 | 98,33 | -0,20 | -0,20 |
| (4) | Clementina (€/100kg) | 22,33 | 22,69 | 0,36 | 1,59 |
| (4) | Limón (€/100kg) | 18,91 | 17,42 | -1,49 | -7,88 |
| (4) | Naranja grupo Navel (€/100kg) | 17,54 | 17,56 | 0,02 | 0,14 |
| (4) | Manzana Golden (€/100kg) | 30,93 | 32,66 | 1,73 | 5,58 |
| (4) | Pera Blanquilla (€/100 kg) | 42,00 | 42,45 | 0,45 | 1,07 |
| (4) | Acelga (€/100 kg) | 46,64 | 48,74 | 2,10 | 4,50 |
| (4) | Cebolla Grano de Oro(€/100kg) | 6,94 | 6,94 | 0,00 | 0,00 |
| (4) | Judía Verde plana (€/100kg) | 184,48 | 217,96 | 33,48 | 18,15 |
| (4) | Lechuga Romana(€/100kg) | 24,73 | 23,61 | -1,13 | -4,56 |
| (4) | Pimiento verde tipo italiano (€/100 kg) | 59,82 | 48,77 | -11,04 | -18,46 |
| (4) | Tomate liso (€/100 kg) | 44,98 | 44,75 | -0,23 | -0,52 |
| (4) | Patata (€/100 kg) | 10,02 | 9,47 | -0,55 | -5,47 |
| GANADEROS | | | | | |
| (5) | Ternera, conjunto clases (€/100 kg canal) | 373,73 | 374,51 | 0,78 | 0,21 |
| (5) | Añojo, buena conformación (€/100 kg canal) | 367,01 | 370,65 | 3,64 | 0,99 |
| (5) | Bovino vivo, conjunto categorías (€/100 kg vivo) | 195,52 | 196,14 | 0,62 | 0,32 |
| (5) | Corderos 9-19 kilos (€/100 kg canal) | 679,22 | 692,71 | 13,49 | 1,99 |
| (5) | Corderos12-16 kilos (€/100 kg canal) | 636,81 | 648,52 | 11,71 | 1,84 |
| (5) | Porcino 60-55%magro (€/100 kg canal) | 153,92 | 155,60 | 1,68 | 1,09 |
| (5) | Porcino 50-55% magro (€/100 kg canal) | 151,72 | 153,99 | 2,27 | 1,50 |
| (5) | Porcino<50% magro (€/100 kg canal) | 150,57 | 152,22 | 1,65 | 1,10 |
| (5) | Lechon 20 kg (€/unidad) | 31,21 | 33,12 | 1,91 | 6,12 |
| (6) | Pollo, media de canales del 83% y 65% rdto. (€/100 kg canal) | 188,50 | 188,50 | 0,00 | 0,00 |
| (7) | Huevos - Clase L (€/docena) | 0,81 | 0,83 | 0,02 | 2,47 |
| (7) | Huevos - Clase M (€/docena) | 0,71 | 0,73 | 0,02 | 2,82 |
| (8) | Conejo1,8-2,2 kilo.vivo (€/100 kg) | 213,69 | 213,69 | 0,00 | 0,00 |

Posición comercial: (1) Entrada industria ; (2) Salida bodega; (3) Salida almazara; (4) Granel; s/árbol, finca,almacén agricultor,alhóndiga,lonja; (5) Entrada matadero; (6) Salida muelle matadero; (7) Salida muelle centro de embalaje; (8) Salida granja; (9) Precio pagado al ganadero

PRECIOS MEDIOS NACIONALES

■ antepenúltima campaña
■ penúltima campaña
■ campaña actual

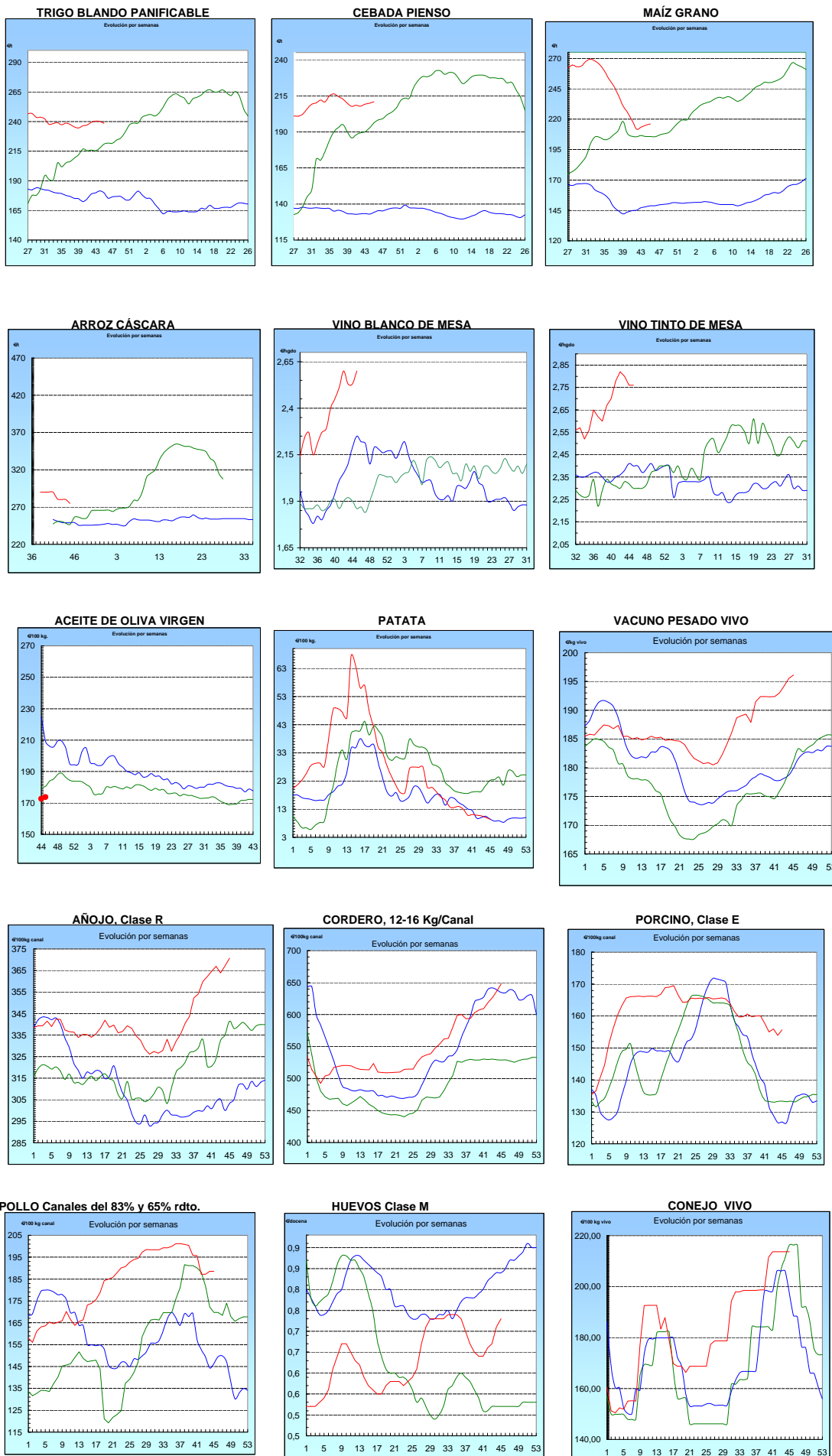

| |
|---|
| I-2 PRECIOS EN MERCADOS REPRESENTATIVOS - CEREALES |
|---|

Precios en €/T.
Trigos Rgto. CE 1784/03

Precios de comercio al por mayor. Mercancía nacional y/o importada, sobre vehículo en posición almacén

| PRODUCTO | MERCADO REPRESENTATIVO | Semana 31/11-6/11 2011 | Semana 7-13/11 2011 | Variación |
|---------------------------------|------------------------|------------------------------|---------------------------|-----------|
| TRIGO BLANDO PANIFICABLE | Alava | 201,00 | 203,00 | 2,00 |
| | Albacete | 210,00 | 210,00 | 0,00 |
| | Avila | 203,00 | 204,00 | 1,00 |
| | Barcelona | 214,00 | 214,00 | 0,00 |
| | Burgos | 201,87 | 205,47 | 3,60 |
| | Córdoba | 220,00 | 218,00 | -2,00 |
| | Cuenca | 207,60 | 210,00 | 2,40 |
| | Gerona | 214,00 | 214,00 | 0,00 |
| | Huesca | 208,00 | 210,00 | 2,00 |
| | León | 206,00 | 206,00 | 0,00 |
| | Orense | 210,00 | 210,00 | 0,00 |
| | Palencia | 203,20 | 204,00 | 0,80 |
| | Rioja | 201,00 | 203,00 | 2,00 |
| | Salamanca | 202,80 | 203,40 | 0,60 |
| | Sevilla | 221,20 | 221,20 | 0,00 |
| | Soria | 200,40 | 202,60 | 2,20 |
| | Tarragona | 205,00 | 206,00 | 1,00 |
| | Teruel | 212,00 | 212,00 | 0,00 |
| | Valencia | 210,00 | 215,00 | 5,00 |
| | Valladolid | 204,50 | 206,90 | 2,40 |
| Zamora | 203,10 | 203,10 | 0,00 | |
| Zaragoza | 215,00 | 215,00 | 0,00 | |
| TRIGO DURO | Burgos | 241,00 | 241,00 | 0,00 |
| | Córdoba | 270,00 | 264,00 | -6,00 |
| | Sevilla | 274,00 | 275,00 | 1,00 |
| | Zamora | 268,00 | 268,00 | 0,00 |
| | Zaragoza | 285,00 | 280,00 | -5,00 |

| |
|---|
| I-2 PRECIOS EN MERCADOS REPRESENTATIVOS - CEREALES |
|---|

Precios en €/T.
Cebada Rto. CE 1784/03

Precios de comercio al por mayor. Mercancia nacional y/o importada, sobre vehículo en posición almacén

| PRODUCTO | MERCADO REPRESENTATIVO | Semana 31/11-6/11 2011 | Semana 7-13/11 2011 | Variación |
|---------------|------------------------|------------------------|---------------------|-----------|
| CEBADA PIENSO | Alava | 195,00 | 195,00 | 0,00 |
| | Albacete | 199,70 | 204,20 | 4,50 |
| | Avila | 204,00 | 205,00 | 1,00 |
| | Barcelona | 214,00 | 215,00 | 1,00 |
| | Burgos | 199,34 | 202,21 | 2,87 |
| | Cantabria | 208,00 | 212,00 | 4,00 |
| | Ciudad Real | 203,50 | 205,40 | 1,90 |
| | Coruña | 206,00 | 210,00 | 4,00 |
| | Gerona | 214,00 | 215,00 | 1,00 |
| | Granada | 204,00 | 210,00 | 6,00 |
| | Guadalajara | 198,40 | 198,80 | 0,40 |
| | Huesca | 202,00 | 203,00 | 1,00 |
| | Leon | 202,00 | 210,00 | 8,00 |
| | Lerida | 205,00 | 207,00 | 2,00 |
| | Murcia | 210,00 | 209,00 | -1,00 |
| | Navarra | 198,00 | 198,00 | 0,00 |
| | Orense | 210,00 | 212,00 | 2,00 |
| | Palencia | 198,00 | 198,00 | 0,00 |
| | Rioja | 195,00 | 195,00 | 0,00 |
| | Salamanca | 201,60 | 202,80 | 1,20 |
| | Segovia | 200,40 | 202,80 | 2,40 |
| | Sevilla | 205,50 | 205,50 | 0,00 |
| | Soria | 195,21 | 194,71 | -0,50 |
| Teruel | 198,00 | 198,00 | 0,00 | |
| Toledo | 203,30 | 205,50 | 2,20 | |
| Valladolid | 201,70 | 204,10 | 2,40 | |
| Zaragoza | 198,00 | 198,00 | 0,00 | |
| CEBADA MALTA | Burgos | 212,00 | 217,00 | 5,00 |
| | Guadalajara | 221,00 | 221,00 | 0,00 |
| | Huesca | 210,00 | 210,00 | 0,00 |
| | Navarra | 215,00 | 215,00 | 0,00 |
| | Palencia | 212,00 | 217,00 | 5,00 |
| | Segovia | 231,00 | 231,00 | 0,00 |

I-2 PRECIOS EN MERCADOS REPRESENTATIVOS - CEREALES

Precios en €/T.
 Maíz Rgto. CE 1784/03
 Arroz cáscara Rgto. CE 1785/03

Maíz grano, precios de comercio al por mayor. Mercancía nacional y/o importada, sobre vehículo en almacén
 Arroz cáscara precios a salida almacén agricultor

| PRODUCTO | MERCADO REPRESENTATIVO | Semana 31/11-6/11 2011 | Semana 7-13/11 2011 | Variación |
|--------------------|------------------------|------------------------|---------------------|-----------|
| MAIZ-GRANO | Albacete | 210,70 | 211,00 | 0,30 |
| | Asturias | 214,00 | 214,00 | 0,00 |
| | Avila | 209,00 | 209,00 | 0,00 |
| | Badajoz | 207,00 | 206,00 | -1,00 |
| | Barcelona | 214,00 | 214,00 | 0,00 |
| | Coruña | 218,00 | 218,00 | 0,00 |
| | Gerona | 214,00 | 214,00 | 0,00 |
| | Huesca | 205,00 | 206,00 | 1,00 |
| | León | 205,00 | 205,00 | 0,00 |
| | Lérida | 207,00 | 208,00 | 1,00 |
| | Madrid | 210,00 | 210,00 | 0,00 |
| | Murcia | 208,00 | 208,00 | 0,00 |
| | Navarra | 205,00 | 208,00 | 3,00 |
| | Pontevedra | 218,00 | 218,00 | 0,00 |
| | Rioja | 208,00 | 210,00 | 2,00 |
| | Salamanca | 206,90 | 207,30 | 0,40 |
| | Sevilla | 209,60 | 206,00 | -3,60 |
| | Tarragona | 210,00 | 208,00 | -2,00 |
| | Teruel | 207,00 | 207,00 | 0,00 |
| | Valencia | 214,00 | 214,00 | 0,00 |
| Valladolid | 209,10 | 211,00 | 1,90 | |
| Zaragoza | 205,00 | 205,00 | 0,00 | |
| ARROZ CASCARA | Sevilla | | | |
| | Índica (Largo) | 275,00 | 267,50 | -7,50 |
| | Redondo | 291,00 | 275,25 | -15,75 |
| | Valencia | | | |
| | Japónica (Redondo) | 290,00 | 290,00 | 0,00 |
| ARROZ BLANCO EXTRA | Tarragona | 620,00 | 620,00 | 0,00 |
| | Valencia | 590,00 | 580,00 | -10,00 |

**I-3 PRECIOS EN MERCADOS REPRESENTATIVOS
VINOS BLANCO Y TINTO SIN INDICACION GEOGRAFICA
Reglamentos C.E 479/2008 y 436/2009**

**En €/hgdo, salida bodega, a granel, pago al contado sin I.V.A.
Precio de vino tinto referido al producto de 12 puntos de color**

| PRODUCTO | MERCADO REPRESENTATIVO | Semana 31/10-6/11 2011 | Semana 7-13/11 2011 | Variación € |
|--------------------|-------------------------------|-------------------------------|----------------------------|--------------------|
| VINO BLANCO | Albacete | 2,64 | 2,48 | -0,16 |
| | Badajoz | 2,88 | 2,88 | 0,00 |
| | Ciudad Real | 2,46 | 2,43 | -0,02 |
| | Cuenca | 2,09 | 2,09 | 0,00 |
| | Toledo | 2,58 | 2,91 | 0,33 |
| VINO TINTO | Albacete | 2,89 | 2,89 | 0,00 |
| | Ciudad Real | 2,77 | 2,74 | -0,03 |
| | Cuenca | 2,58 | 2,58 | 0,00 |
| | Madrid | 3,00 | 3,01 | 0,01 |
| | Murcia | 2,69 | 2,68 | -0,01 |
| | Toledo | 2,80 | 2,78 | -0,02 |
| | Valencia | 2,73 | 2,73 | 0,00 |

I-4 PRECIOS EN MERCADOS REPRESENTATIVOS DE ACEITES

Aceites. Precios sobre almazara, en €/100 kg, sin I.V.A.Rgtos C.E. 865/04 y 826/08

Semilla de girasol. Precios en centros de demanda, en €/100 kg, sin I.V.A. Rgto C.E.E. 3405/93

| PRODUCTO Y ESPECIFICACIONES | MERCADO REPRESENTATIVO | Semana 31/10-6/11 2011 | Semana 7-13/11 2011 | Variación € |
|---|------------------------|------------------------|---------------------|---------------|
| ACEITE DE OLIVA VIRGEN EXTRA Menos de 0,8° | Badajoz | 195,30 | 198,30 | 3,00 |
| | Ciudad Real | 205,00 | 199,00 | -6,00 |
| | Córdoba | 190,65 | 191,65 | 1,00 |
| | Granada | 193,00 | 198,00 | 5,00 |
| | Jaén | 186,31 | 189,32 | 3,01 |
| | Málaga | 189,50 | 190,00 | 0,50 |
| | Sevilla | 210,00 | 212,50 | 2,50 |
| | Tarragona Toledo | 192,32 205,00 | 192,32 200,00 | 0,00 -5,00 |
| ACEITE DE OLIVA VIRGEN De 0,8° a 2° | Badajoz | 177,30 | 177,30 | 0,00 |
| | Córdoba | 173,15 | 172,65 | -0,50 |
| | Granada | 163,00 | 168,50 | 5,50 |
| | Jaén | 172,79 | 174,30 | 1,51 |
| | Sevilla | 177,48 | 177,98 | 0,50 |
| | Tarragona | 174,29 | 174,29 | 0,00 |
| | Toledo | 170,00 | 174,00 | 4,00 |
| ACEITE DE OLIVA LAMPANTE Más de 2° | Córdoba | 165,15 | 165,15 | 0,00 |
| | Granada | 162,50 | 162,50 | 0,00 |
| | Jaén | 165,28 | 165,28 | 0,00 |
| | Málaga | 164,00 | 164,00 | 0,00 |
| | Sevilla | 163,59 | 164,59 | 1,00 |
| | Tarragona | 162,27 | 162,27 | 0,00 |
| | Badajoz | 162,30 | 162,30 | 0,00 |
| ACEITE DE OLIVA REFINADO | Córdoba | 176,65 | 176,15 | -0,50 |
| | Jaén | 175,80 | 175,80 | 0,00 |
| | Sevilla | 170,00 | 173,00 | 3,00 |
| | Tarragona | 174,29 | 174,29 | 0,00 |
| ACEITE DE ORUJO CRUDO | Córdoba | 79,00 | 80,00 | 1,00 |
| | Jaén | 79,63 | 79,63 | 0,00 |
| | Tarragona | 78,13 | 78,13 | 0,00 |
| ACEITE DE ORUJO REFINADO | Córdoba | 110,50 | 110,50 | 0,00 |
| | Jaén | 111,18 | 111,18 | 0,00 |
| | Tarragona | 114,19 | 114,19 | 0,00 |
| ACEITE DE GIRASOL CRUDO | Córdoba | 89,50 | 90,00 | 0,50 |
| ACEITE DE GIRASOL REFINADO | Córdoba | 97,05 | 96,00 | -1,05 |
| | Sevilla | 100,55 | 100,80 | 0,25 |
| | Tarragona | 98,00 | 99,00 | 1,00 |
| SEMILLA DE GIRASOL | Andalucía | 41,00 | 40,50 | -0,50 |
| | Centro-Norte | 37,78 | 38,04 | 0,26 |

I-5 PRECIOS EN MERCADOS REPRESENTATIVOS - FRUTAS Y HORTALIZAS

PRECIOS DE PRODUCTOS NACIONALES

Mercados representativos de producción

Rgtos. CE 1234/2007 y 543/2011

En €/100 kg, a salida agrupación de productores, envasado, sin I.V.A, incluyendo el precio del envase.

CITRICOS

| PRODUCTO | MERCADO | VARIEDAD O TIPO | CAT. | CALIBRE mm. | DIA/MES | | | | |
|------------|-----------|--------------------|------|----------------|---------|-------|-------|-------|-------|
| | | | | | 7/11 | 8/11 | 9/11 | 10/11 | 11/11 |
| LIMON | Alicante | Fino | I | 1-3 | 62,00 | 62,00 | 63,00 | 62,00 | 62,00 |
| | Murcia | Fino | I | 1-3 | 66,00 | 68,00 | 66,00 | 65,00 | 68,00 |
| | Málaga | Fino | I | 1-3 | 69,09 | 68,18 | 68,18 | 69,09 | 68,18 |
| CLEMENTINA | Alicante | Clemenules | I | 1X2 | - | - | - | - | 64,16 |
| | Alicante | Oroval | I | 1X2 | - | - | - | 60,00 | - |
| | Castellón | Clemenules | I | 1X2 | 73,92 | 70,02 | 77,67 | 70,22 | 69,54 |
| | Valencia | Arrufatina | I | 1X2 | - | 70,51 | - | 70,51 | 70,51 |
| | Valencia | Clemenpons | I | 1X2 | 62,00 | 65,00 | 66,90 | - | 68,00 |
| | Valencia | Clemenules | I | 1X2 | 62,56 | 67,16 | 65,33 | 62,56 | 65,01 |
| | Valencia | Loretina | I | 1X2 | - | 65,10 | 65,10 | - | - |
| | Valencia | Marisol | I | 1X2 | - | 63,19 | 63,19 | 63,19 | 63,19 |
| | Valencia | Oronules | I | 1X2 | 66,06 | 63,77 | - | - | 60,00 |
| SATSUMA | Castellón | Owari | I | 1X2 | 60,00 | - | - | - | 71,00 |
| NARANJA | Sevilla | Navelina | I | 2-4 | 42,34 | 46,12 | 43,11 | 43,20 | 43,20 |
| | Valencia | Navelina | I | 2-4 | 55,18 | 51,14 | 55,97 | 53,00 | 47,16 |

FRUTAS DE PEPITA

| PRODUCTO | MERCADO | VARIEDAD O TIPO | CAT. | CALIBRE mm. | DIA/MES | | | | |
|-------------|----------|---------------------|------------|----------------|---------|--------|--------|--------|--------|
| | | | | | 7/11 | 8/11 | 9/11 | 10/11 | 11/11 |
| MANZANA | Girona | Golden Delicious | I | 70-80 | 56,79 | 56,79 | 56,79 | 56,79 | 56,79 |
| | Girona | Red Delicious | I | 70-80 | 63,97 | 63,97 | 63,97 | 63,97 | 63,97 |
| | Girona | Granny Smith | I | 70-80 | 60,22 | 60,22 | 60,22 | 60,22 | 60,22 |
| | Girona | Gala | I | 70-80 | 64,82 | 64,82 | 64,82 | 64,82 | 64,82 |
| | Girona | Fuji | I | 70-80 | 75,63 | 75,63 | 75,63 | 75,63 | 75,63 |
| | Lleida | Golden Delicious | I | 70-80 | 45,93 | 48,88 | 48,77 | 48,59 | 48,21 |
| | Lleida | Granny Smith | I | 70-80 | 48,00 | 47,00 | 48,00 | 44,00 | 46,00 |
| | Lleida | Gala | I | 70-80 | 53,77 | 53,21 | 54,15 | 53,06 | 53,71 |
| | Lleida | Red Chief | I | 70-80 | 50,78 | 50,06 | 51,78 | 50,12 | 48,53 |
| | Zaragoza | Grupo Golden | I | 70-80 | 49,94 | - | - | - | - |
| | Zaragoza | Red Chief | I | 70-80 | - | - | 52,97 | 56,40 | - |
| | Zaragoza | Royal Gala | I | 65-70 | - | 56,90 | 57,40 | - | - |
| | PERA | Lleida | Blanquilla | I | 55-60 | 59,87 | 60,41 | 63,63 | 64,31 |
| Lleida | | Conferencia | I | 60-65 | 52,42 | 54,42 | 60,95 | 58,40 | 53,75 |
| Lleida | | Williams | I | 65-70 | - | 51,00 | - | - | - |
| Lleida | | Condesa Alejandrina | I | 65-70 | 46,00 | 48,00 | 49,00 | 52,00 | 48,00 |
| Lleida | | Devoe | I | 60-65 | - | - | 55,00 | 55,00 | - |
| Lleida | | Flor de Invierno | I | 70-75 | - | 54,29 | - | 52,87 | - |
| Lleida | | Max Red Bartlett | I | 60-65 | 54,00 | 54,00 | 54,00 | 53,00 | 52,00 |
| Zaragoza | | Conferencia | I | 55-60 | 58,50 | 58,50 | 58,50 | 58,50 | - |
| UVA DE MESA | Murcia | Autumn Royal | I | - | 170,00 | 170,00 | 170,00 | 170,00 | 170,00 |
| | Murcia | Crimson Seedless | I | - | 178,00 | 178,00 | 168,00 | 178,00 | 178,00 |
| | Murcia | Dominga | I | - | 100,00 | 100,00 | 100,00 | 100,00 | 100,00 |
| | Murcia | Napoleón | I | - | 105,00 | 105,00 | 105,00 | 105,00 | 105,00 |

I-5 PRECIOS EN MERCADOS REPRESENTATIVOS - FRUTAS Y HORTALIZAS
PRECIOS DE PRODUCTOS NACIONALES

Mercados representativos de producción

Rgtos. CE 1234/2007 y 543/2011

En €/100 kg, a salida agrupación de productores, envasado, sin I.V.A, incluyendo el precio del envase

HORTALIZAS

| PRODUCTO | MERCADO | VARIEDAD O TIPO | CAT. | CALIBRE mm. | DIA/MES | | | | |
|-------------|----------|----------------------------------|------|----------------|---------|--------|--------|--------|--------|
| | | | | | 7/11 | 8/11 | 9/11 | 10/11 | 11/11 |
| AJO | Cuenca | Blanco | I | 50-68 | 155,50 | 155,50 | 155,50 | 155,50 | 155,50 |
| | Cuenca | Morado | I | 50-60 | 185,50 | 185,50 | 185,50 | 185,50 | 185,50 |
| BERENJENA | Almería | Alargada | I | 40y+ | 38,60 | 37,91 | 40,53 | 42,48 | 49,00 |
| CALABACIN | Almería | - | I | 14-21 | 68,04 | 64,09 | 64,19 | 62,78 | 62,43 |
| CEBOLLA | Albacete | Amarilla | I | - | 12,67 | 12,67 | 12,67 | 12,67 | 12,67 |
| CHAMPIÑON | La Rioja | Cerrado | I | 30-65 | 152,84 | 149,70 | 151,19 | 150,91 | 151,72 |
| COLIFLOR | Granada | Coronada | I | - | 29,09 | 23,64 | 23,64 | 23,64 | 23,64 |
| | La Rioja | Coronada | I | - | 19,09 | 19,09 | 19,09 | 19,09 | 19,09 |
| JUDIA VERDE | Almería | Plana | I | - | 238,89 | 244,50 | 251,53 | 251,82 | 251,25 |
| LECHUGA | Almería | Iceberg | I | 400y+ | - | - | 71,67 | - | 77,59 |
| | Murcia | Iceberg | I | 400y+ | 69,00 | 69,00 | 69,00 | 69,00 | 69,00 |
| MELON | Almería | Piel de Sapo | I | - | - | - | 58,00 | 50,00 | 45,00 |
| PEPINO | Almería | Liso | I | - | - | 49,67 | 49,67 | - | - |
| | Almería | Rugoso | I | - | - | 55,00 | 51,11 | 50,00 | 51,61 |
| PIMIENTO | Almería | Verde Alargado | I | 40y+ | 61,00 | - | 58,82 | - | 60,32 |
| | Almería | Cuadrado color (rojo y amarillo) | I | 70y+ | 58,89 | - | 56,21 | - | 50,98 |
| TOMATE | Almería | Asurcado | I | G/M/MM | - | 139,05 | 133,00 | 134,10 | 137,14 |
| | Almería | Racimo | I | - | - | 65,00 | 59,00 | 56,00 | 55,62 |
| | Almería | Redondo | I | 57-82 | 47,54 | 43,29 | 46,21 | 49,45 | 47,71 |
| | Almería | Cereza | I | - | 152,22 | 152,22 | 152,22 | 152,22 | 152,22 |
| | Murcia | Redondo | I | 57-82 | 58,73 | 58,73 | 58,73 | 58,73 | 58,73 |

| |
|---|
| I-6 PRECIOS EN MERCADOS REPRESENTATIVOS VACUNO Y OVINO |
|---|

A) BOVINO

**1.- PRECIO MEDIO NACIONAL (Euro/100 kg Canal) DE CANALES DE BOVINO PESADO
SEGÚN MODELO COMUNITARIO DE CLASIFICACIÓN R(CE) Nº 1249/2008.**

| CATEGORÍA | CLASE DE CONFORMACIÓN Y DE ESTADO DE ENGRASAMIENTO | Semana 31/10-06/11 2011 | Semana 07-13/11 2011 | Variación |
|--|--|-------------------------------|----------------------------|-----------|
| Categoría A: Canales de machos jóvenes sin castrar de más de un año y menos de dos años | Muy buena y poco cubierta (U-2) | 397,45 | 394,03 | -3,41 |
| | Muy buena y cubierta (U-3) | 387,72 | 390,10 | 2,38 |
| | Precio medio ponderado Categoría U | 391,32 | 391,56 | 0,24 |
| | Buena y poco cubierta (R-2) | 359,40 | 363,27 | 3,87 |
| | Buena y cubierta (R-3) | 371,48 | 374,98 | 3,50 |
| | Precio medio ponderado Categoría R | 367,01 | 370,65 | 3,63 |
| Categoría D: Canales de hembras que hayan parido | Mediocre y poco cubierta (P-2) | 184,67 | 188,58 | 3,91 |
| | Mediocre y cubierta (P-3) | 146,59 | 154,32 | 7,73 |
| | Precio medio ponderado Categoría P | 159,16 | 165,62 | 6,47 |
| | Buena y cubierta (R-3) | 232,57 | 231,76 | -0,80 |
| | Buena y grasa (R-4) | 282,16 | 272,94 | -9,22 |
| | Precio medio ponderado Categoría R | 244,97 | 242,06 | -2,91 |
| Categoría E: Canales de otras hembras | Muy buena y poco cubierta (U-2) | 376,17 | 379,25 | 3,08 |
| | Muy buena y cubierta (U-3) | 403,81 | 401,06 | -2,75 |
| | Precio medio ponderado Categoría U | 389,44 | 389,72 | 0,28 |
| | Buena y poco cubierta (R-2) | 373,93 | 378,15 | 4,22 |
| | Buena y cubierta (R-3) | 382,57 | 382,04 | -0,53 |
| | Buena y grasa (R-4) | 349,12 | 350,93 | 1,80 |
| Categoría E: Canales de otras hembras | Precio medio ponderado Categoría R | 375,23 | 377,45 | 2,22 |
| | Menos buena y poco cubierta (O-2) | 304,98 | 298,56 | -6,42 |
| | Menos buena y cubierta (O-3) | 330,24 | 335,56 | 5,33 |
| | Menos buena y grasa (O-4) | 298,02 | 289,45 | -8,57 |
| | Precio medio ponderado Categoría O | 315,31 | 313,74 | -1,57 |

I-6 PRECIOS EN MERCADOS REPRESENTATIVOS VACUNO Y OVINO**2.-PRECIO MEDIO NACIONAL DEL BOVINO (Euro/100 kg)**

| BOVINO VIVO | Semana 31/10-06/11 2011 | Semana 07-13/11 2011 | Variación |
|--------------------------------------|--|-------------------------------------|------------------|
| Machos hasta 480 Kg. vivo | 217,50 | 217,56 | 0,06 |
| Machos de más de 480 kg. vivo | 203,71 | 204,27 | 0,56 |
| Hembras que hayan parido | 101,02 | 101,85 | 0,83 |
| Otras hembras de hasta 380 Kg. vivo | 223,51 | 224,37 | 0,86 |
| Otras hembras de más de 380 Kg. vivo | 216,17 | 217,49 | 1,33 |

3.-PRECIO MEDIO NACIONAL DE OTROS ANIMALES DE LA ESPECIE BOVINA (R(CE) N° 2273/2002).

| OTROS BOVINOS | Semana 31/10-06/11 2011 | Semana 07-13/11 2011 | Variación |
|--|--|-------------------------------------|------------------|
| Terneros de ocho días a cuatro semanas | | | |
| tipo frisón/país | 105,56 | 105,56 | 0,00 |
| tipo cruzado | 299,86 | 298,36 | -1,50 |
| <i>Media ponderada nacional (Euro/Cabeza)</i> | 202,71 | 201,96 | -0,75 |
| Bovinos ligeros comprendidos entre seis y doce meses | | | |
| tipo frisón/país | 156,27 | 157,73 | 1,46 |
| tipo cruzado | 226,33 | 227,78 | 1,46 |
| <i>Media ponderada nacional (Euro/100 kg Vivo)</i> | 201,81 | 203,26 | 1,46 |

B) CORDEROS**1.-PRECIOS MEDIOS NACIONALES DE CANALES DE OVINO FRESCAS O REFRIGERADAS R(CE) N° 315/2002. Euro/100 Kg Canal**

| CORDEROS I y II | Semana 31/10-06/11 2011 | Semana 07-13/11 2011 | Variación |
|----------------------------------|--|-------------------------------------|------------------|
| Corderos I (12 a 13 kg/canal) | 694,72 | 709,00 | 14,28 |
| Corderos II (13,1 a 16 kg/canal) | 578,90 | 588,03 | 9,13 |
| <i>Media ponderada</i> | 636,81 | 648,52 | 11,70 |

2.-PRECIOS MEDIOS DE CANALES DE OVINO FRESCAS O REFRIGERADAS EN LOS MERCADOS NACIONALES REPRESENTATIVOS PARA LA C.E.

| MERCADO REPRESENTATIVO | Semana 31/10-06/11 2011 | Semana 07-13/11 2011 | Variación |
|---------------------------------|--|-------------------------------------|------------------|
| Barcelona | 654,00 | 673,70 | 19,69 |
| Madrid | 764,52 | 764,52 | 0,00 |
| Valencia | 774,29 | 774,22 | -0,08 |
| Albacete | 700,05 | 700,05 | 0,00 |
| Extremadura | 658,85 | 673,90 | 15,05 |
| Medina del Campo | 545,00 | 545,00 | 0,00 |
| Talavera de la Reina | 747,22 | 777,22 | 30,00 |
| Zaragoza | 685,69 | 712,61 | 26,92 |
| <i>Media ponderada nacional</i> | 679,22 | 692,71 | 13,48 |

PRECIOS EN MERCADOS REPRESENTATIVOS - PRODUCTOS GANADEROS**D) - PORCINO**

CLASIFICACIÓN EUROPEA (CE) Nº 1249/2008.

Euro/100 kg Canal

| MERCADO REPRESENTATIVO | Clase E | | | Clase U | | | Cat. II | | |
|---------------------------------------|-------------------------|----------------------|-------------|-------------------------|----------------------|-------------|-------------------------|----------------------|-------------|
| | Semana 31/10-06/11 2011 | Semana 07-13/11 2011 | Variación | Semana 31/10-06/11 2011 | Semana 07-13/11 2011 | Variación | Semana 31/10-06/11 2011 | Semana 07-13/11 2011 | Variación |
| LONJAS | | | | | | | | | |
| Ebro | 153,65 | 153,04 | -0,61 | 151,45 | 151,45 | 0,00 | 149,92 | 149,92 | 0,00 |
| Mercalleida | 152,87 | 152,26 | -0,61 | 150,69 | 150,69 | 0,00 | 149,15 | 149,15 | 0,00 |
| Segovia | 156,69 | 156,06 | -0,63 | 154,45 | 154,45 | 0,00 | 160,98 | 160,98 | 0,00 |
| Segura | 156,25 | 155,63 | -0,62 | 154,02 | 154,02 | 0,00 | 152,10 | 152,10 | 0,00 |
| Silleda | 157,33 | 159,93 | 2,60 | 155,08 | 158,27 | 3,19 | 161,23 | 161,23 | 0,00 |
| Conjunto de Lonjas Media Ponderada | 154,75 | 154,59 | -0,17 | 152,54 | 152,99 | 0,45 | 153,14 | 153,14 | 0,00 |
| MATADEROS Media Ponderada | 153,10 | 156,60 | 3,51 | 150,91 | 154,98 | 4,08 | 147,99 | 151,29 | 3,30 |
| Media Nacional | 153,92 | 155,60 | 1,67 | 151,72 | 153,99 | 2,26 | 150,57 | 152,22 | 1,65 |

PRECIOS EN MERCADOS REPRESENTATIVOS - PRODUCTOS GANADEROS - PORCINO.**E) - PORCINO PRECOZ**
LECHONES, OTRAS CALIDADES.**Euro/100 Kg vivo**

| LECHONES | Semana 31/10-06/11 2011 | Semana 07-13/11 2011 | Variación |
|----------------------------|--|-------------------------------------|------------------|
| Normal.Base 20kg de peso. | 156,05 | 165,60 | 9,55 |
| Segovia.Base 20kg de peso. | 170,00 | 180,00 | 10,00 |
| Lleida.Base 20kg de peso. | 137,50 | 147,50 | 10,00 |
| CERDOS CEBADOS | | | |
| Categoría U | 116,83 | 118,57 | 1,74 |
| Cerdas de Desvieje | | | |
| Cerdas de Desvieje | 58,43 | 60,43 | 2,00 |

F) -TRONCO IBÉRICO**Euro/100 kg Vivo**

| LECHONES | Semana 31/10- 06/11 2011 | Semana 07-13/11 2011 | Variación |
|--------------------------------------|---|-------------------------------------|------------------|
| Base 23 Kg. | 140,92 | 145,65 | 4,73 |
| DESVIEJE | | | |
| Reproductores de desvieje | 83,65 | 83,65 | 0,00 |
| CEBADOS | | | |
| Marranillos, de 35 a 60 Kg. | 144,21 | 144,81 | 0,60 |
| Primals, de 60 a 100 Kg. | 155,29 | 155,29 | 0,00 |
| Cerdos cebados de pienso (extensivo) | 152,09 | 151,08 | -1,02 |
| Cerdos cebados de bellota | -- | -- | -- |

LS
C



MINISTERIO
DE MEDIO AMBIENTE
Y MEDIO RURAL Y MARINO

SUBSECRETARÍA

SECRETARÍA GENERAL TÉCNICA

CENTRO DE PUBLICACIONES
Paseo de la Infanta Isabel, 1 - 28014 MADRID