

INFORME SEMANTAL COYUNTURA

Índice:

- 1. Precios Medios Nacionales, comentarios y gráficos**
- 2. Precios en Mercados Representativos UE**
 - 1. Cereales**
 - 2. Vinos de mesa**
 - 3. Aceites y semillas**
 - 4. Frutas y Hortalizas**
 - 5. Vacuno**
 - 6. Ovino**
 - 7. Porcino**

9 noviembre 2011



GOBIERNO
DE ESPAÑA

MINISTERIO
DE MEDIO AMBIENTE
Y MEDIO RURAL Y MARINO

SUBSECRETARÍA

SECRETARÍA GENERAL TÉCNICA

Publicación elaborada por la
Secretaría General Técnica
Subdirección General de Estadística



Edita

MINISTERIO DE MEDIO AMBIENTE Y MEDIO RURAL Y MARINO
SECRETARÍA GENERAL TÉCNICA

N.I.P.O.:770-11-039-6

Se permite la utilización, copia o reproducción de los datos de este Boletín siempre que se cite expresamente su procedencia.

CEREALES (=): Estabilidad en la cotización del trigo blando panificable, ligera subida de la cebada pienso (0,26%), maíz grano (0,72%), y descenso del arroz cáscara (-0,34%).

VINO DE MESA: Estabilidad en la cotización del vino blanco de mesa y descenso del tinto (-1,43%).

ACEITES VEGETALES: Ligera subida del aceite de oliva; virgen (0,27%), lampante (0,27%), orujo crudo (1,48%) y descenso de la cotización del aceite refinado de girasol (-2,07%).

CITRICOS (▼): Descenso de cotizaciones en el mercado cítrico (clementina -12,59%, limón -6,41% y naranja Navel -9,59%).

FRUTA DE PEPITA: Se mantiene el nivel de precios en pera Blanquilla (0,33%) y se aprecia la manzana Golden (1,08%).

HORTALIZAS (▲): Subida generalizada en el mercado hortícola, destacando el pimiento verde italiano (23,01%), la judía verde plana (13,86%) y el tomate liso (12,57%). Retrocede la lechuga Romana (-19,29%). Baja la patata (-5,59%).

VACUNO (=): Estabilidad en el mercado de canales de vacuno, anotando ligeras subidas el añojo (0,87%) y la ternera (0,68%). El conjunto del bovino para vida también registró leves incrementos en sus cotizaciones (0,71%)

CORDERO (▲): Suben los precios de las canales de cordero; tanto el cordero 9-19 kg (1,59%), como el cordero 12-16 kg (1,65%).

PORCINO (=): Descenso en la cotización del cebado de capa blanca (-1,39% de media). Subida en los precios el lechón de base 20 kg (4,10%).

POLLOS (▲): Incremento leve en las cotizaciones de la carne de pollo (0,69%).

HUEVOS (▲): Repunte en el precio de los huevos de ambos gramajes, sobre todo la clase Clase M (5,97%), aunque también la Clase L (3,85%).

CONEJO (=): Sin cambios en las cotizaciones del conejo vivo de granja, respecto del período anterior.

LECHE DE VACA: El precio de la leche de vaca en el mes de septiembre fue 32,60 €/100 litros (Fuente FEGA).

PRODUCTOS AGRICOLAS (especificaciones)		Semana 43 24-30/10 2011	Semana 44 31/10-6/11 2011	Variación semanal euros	Variación semanal %
AGRICOLAS					
(1)	Trigo blando panificable (€/t)	240,32	240,17	-0,15	-0,06
(1)	Cebada pienso (€/t)	209,24	209,79	0,55	0,26
(1)	Maíz grano (€/t)	213,45	214,99	1,54	0,72
(4)	Arroz cáscara (€/t)	280,94	279,98	-0,96	-0,34
(1)	Alfalfa (€/t)	165,17	165,53	0,36	0,22
(2)	Vino blanco sin indicación geográfica (€/hgdo)	2,53	2,53	0,00	0,00
(2)	Vino tinto sin indicación geográfica (€/hgdo, 12p. color)	2,80	2,76	-0,04	-1,43
(3)	Aceite de oliva virgen de 0,8 a 2° (€/100 kg)	172,10	172,57	0,47	0,27
(3)	Aceite de oliva lampante, más de 2° (€/100 kg)	164,15	164,59	0,44	0,27
(3)	Aceite de orujo crudo (€/100 kg)	77,78	78,93	1,15	1,48
(3)	Aceite girasol refinado (€/100 kg)	100,61	98,53	-2,08	-2,07
(4)	Clementina (€/100kg)	25,55	22,33	-3,22	-12,59
(4)	Limón (€/100kg)	20,21	18,91	-1,29	-6,41
(4)	Naranja grupo Navel (€/100kg)	19,40	17,54	-1,86	-9,59
(4)	Manzana Golden (€/100kg)	30,60	30,93	0,33	1,08
(4)	Pera Blanquilla (€/100 kg)	41,86	42,00	0,14	0,33
(4)	Acelga (€/100 kg)	44,35	46,64	2,29	5,17
(4)	Cebolla Grano de Oro(€/100kg)	6,62	6,94	0,32	4,86
(4)	Judía Verde plana (€/100kg)	162,03	184,48	22,45	13,86
(4)	Lechuga Romana(€/100kg)	30,65	24,73	-5,91	-19,29
(4)	Pimiento verde tipo italiano (€/100 kg)	48,63	59,82	11,19	23,01
(4)	Tomate liso (€/100 kg)	39,96	44,98	5,02	12,57
(4)	Patata (€/100 kg)	10,61	10,02	-0,59	-5,59
GANADEROS					
(5)	Ternera, conjunto clases (€/100 kg canal)	371,22	373,73	2,51	0,68
(5)	Añojo, buena conformación (€/100 kg canal)	363,83	367,01	3,18	0,87
(5)	Bovino vivo, conjunto categorías (€/100 kg vivo)	194,15	195,52	1,37	0,71
(5)	Corderos 9-19 kilos (€/100 kg canal)	668,56	679,22	10,66	1,59
(5)	Corderos 12-16 kilos (€/100 kg canal)	626,50	636,81	10,31	1,65
(5)	Porcino 60-55% magro (€/100 kg canal)	155,92	153,92	-2,00	-1,28
(5)	Porcino 50-55% magro (€/100 kg canal)	154,22	151,72	-2,50	-1,62
(5)	Porcino <50% magro (€/100 kg canal)	152,52	150,57	-1,95	-1,28
(5)	Lechon 20 kg (€/unidad)	29,98	31,21	1,23	4,10
(6)	Pollo, media de canales del 83% y 65% rdto. (€/100 kg canal)	187,20	188,50	1,30	0,69
(7)	Huevos - Clase L (€/docena)	0,78	0,81	0,03	3,85
(7)	Huevos - Clase M (€/docena)	0,67	0,71	0,04	5,97
(8)	Conejo 1,8-2,2 kilo,vivo (€/100 kg)	213,69	213,69	0,00	0,00
(9)	Leche de vaca (€/100 litros):Fuente FEGA			32,60	septiembre-11

Posición comercial: (1) Entrada industria ; (2) Salida bodega; (3) Salida almazara; (4) Granel; s/árbol, finca,almacén agricultor,alhóndiga,lonja; (5) Entrada matadero; (6) Salida muelle matadero; (7) Salida muelle centro de embalaje; (8) Salida granja; (9) Precio pagado al ganadero

PRECIOS MEDIOS NACIONALES

■ antepenúltima campaña
■ penúltima campaña
■ campaña actual

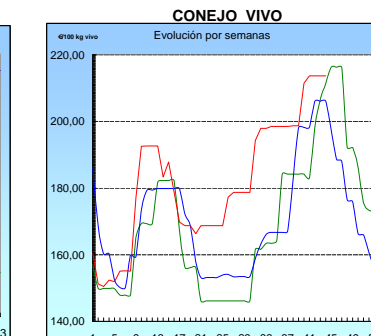
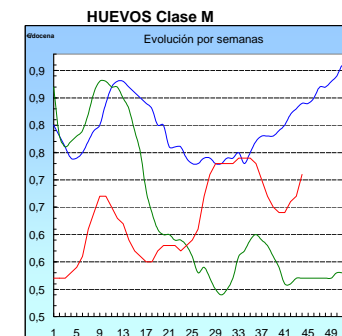
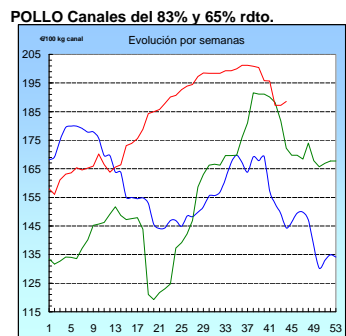
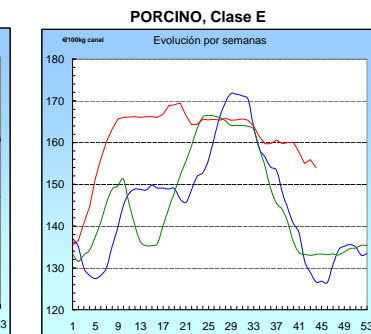
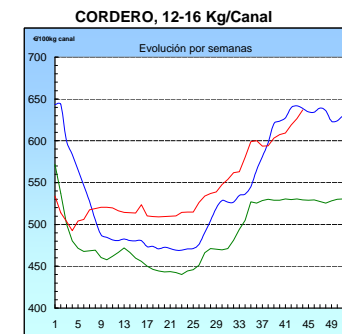
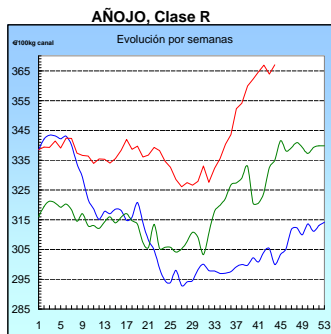
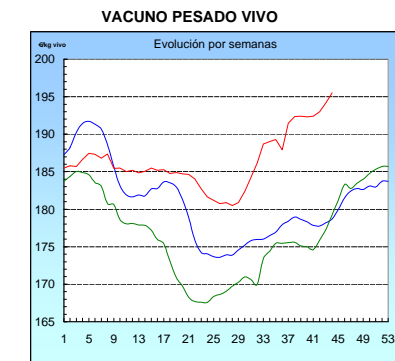
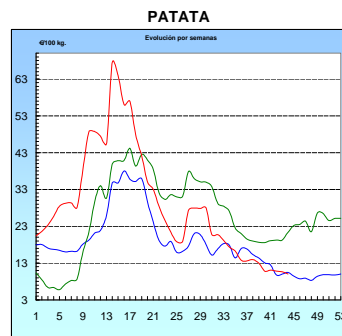
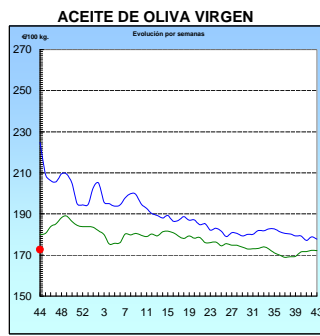
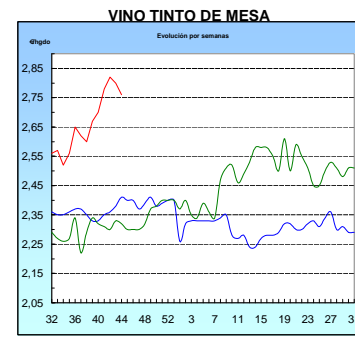
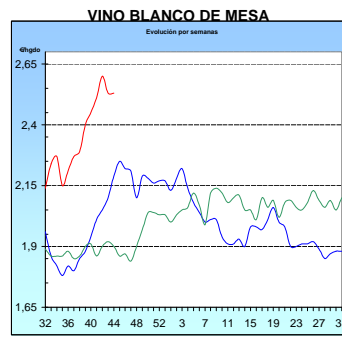
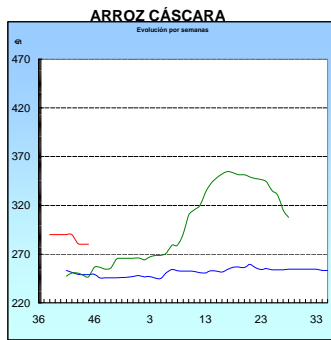
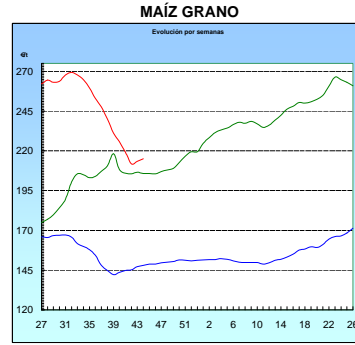
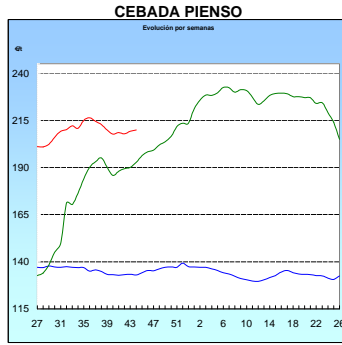
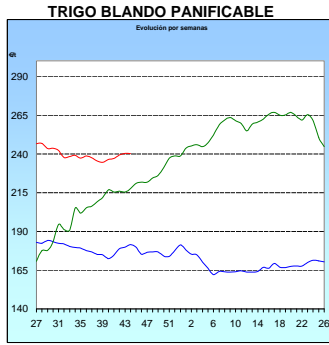

I-2 PRECIOS EN MERCADOS REPRESENTATIVOS - CEREALES

Precios en €/T.
Trigos Rgto. CE 1784/03

Precios de comercio al por mayor. Mercancía nacional y/o importada, sobre vehículo en posición almacén

PRODUCTO	MERCADO REPRESENTATIVO	Semana 24-30/10 2011	Semana 31/11-6/11 2011	Variación
TRIGO BLANDO PANIFICABLE	Alava	198,00	201,00	3,00
	Albacete	210,00	210,00	0,00
	Avila	203,00	203,00	0,00
	Barcelona	214,00	214,00	0,00
	Burgos	202,09	201,87	-0,22
	Córdoba	230,00	220,00	-10,00
	Cuenca	209,00	207,60	-1,40
	Gerona	214,00	214,00	0,00
	Huesca	206,00	208,00	2,00
	León	206,00	206,00	0,00
	Orense	210,00	210,00	0,00
	Palencia	203,20	203,20	0,00
	Rioja	198,00	201,00	3,00
	Salamanca	202,00	202,80	0,80
	Sevilla	221,20	221,20	0,00
	Soria	198,33	200,40	2,07
	Tarragona	201,00	205,00	4,00
	Teruel	208,00	212,00	4,00
	Valencia	210,00	210,00	0,00
	Valladolid	202,10	204,50	2,40
Zamora	203,30	203,10	-0,20	
Zaragoza	208,00	215,00	7,00	
TRIGO DURO	Burgos	241,00	241,00	0,00
	Córdoba	280,00	270,00	-10,00
	Sevilla	274,00	274,00	0,00
	Zamora	268,00	268,00	0,00
	Zaragoza	290,00	285,00	-5,00

I-2 PRECIOS EN MERCADOS REPRESENTATIVOS - CEREALES

Precios en €/T.
Cebada Rto. CE 1784/03

Precios de comercio al por mayor. Mercancia nacional y/o importada, sobre vehículo en posición almacén

PRODUCTO	MERCADO REPRESENTATIVO	Semana 24-30/10 2011	Semana 31/11-6/12 2011	Variación
CEBADA PIENSO	Alava	190,00	195,00	5,00
	Albacete	196,50	199,70	3,20
	Avila	203,00	204,00	1,00
	Barcelona	213,00	214,00	1,00
	Burgos	198,21	199,34	1,13
	Cantabria	208,00	208,00	0,00
	Ciudad Real	199,40	203,50	4,10
	Coruña	206,00	206,00	0,00
	Gerona	213,00	214,00	1,00
	Granada	201,00	204,00	3,00
	Guadalajara	195,40	198,40	3,00
	Huesca	200,00	202,00	2,00
	Leon	202,00	202,00	0,00
	Lerida	203,00	205,00	2,00
	Murcia	207,00	210,00	3,00
	Navarra	194,00	198,00	4,00
	Orense	210,00	210,00	0,00
	Palencia	197,20	198,00	0,80
	Rioja	190,00	195,00	5,00
	Salamanca	200,80	201,60	0,80
	Segovia	198,00	200,40	2,40
	Sevilla	205,50	205,50	0,00
	Soria	189,51	195,21	5,70
Teruel	195,00	198,00	3,00	
Toledo	201,50	203,30	1,80	
Valladolid	197,70	201,70	4,00	
Zaragoza	195,00	198,00	3,00	
CEBADA MALTA	Burgos	212,00	212,00	0,00
	Guadalajara	221,00	221,00	0,00
	Huesca	210,00	210,00	0,00
	Navarra	210,00	215,00	5,00
	Palencia	212,00	212,00	0,00
	Segovia	231,00	231,00	0,00

I-2 PRECIOS EN MERCADOS REPRESENTATIVOS - CEREALES

Precios en €/T.
 Maíz Rgto. CE 1784/03
 Arroz cáscara Rgto. CE 1785/03

Maíz grano, precios de comercio al por mayor. Mercancía nacional y/o importada, sobre vehículo en almacén
 Arroz cáscara precios a salida almacén agricultor

PRODUCTO	MERCADO REPRESENTATIVO	Semana 24-30/10 2011	Semana 31/11-6/11 2011	Variación
MAIZ-GRANO	Albacete	206,00	210,70	4,70
	Asturias	214,00	214,00	0,00
	Avila	208,00	209,00	1,00
	Badajoz	207,00	207,00	0,00
	Barcelona	213,00	214,00	1,00
	Coruña	218,00	218,00	0,00
	Gerona	213,00	214,00	1,00
	Huesca	203,00	205,00	2,00
	León	205,00	205,00	0,00
	Lérida	205,00	207,00	2,00
	Madrid	210,00	210,00	0,00
	Murcia	206,00	208,00	2,00
	Navarra	202,00	205,00	3,00
	Pontevedra	218,00	218,00	0,00
	Rioja	205,00	208,00	3,00
	Salamanca	206,10	206,90	0,80
	Sevilla	213,60	209,60	-4,00
	Tarragona	208,00	210,00	2,00
	Teruel	198,00	207,00	9,00
	Valencia	212,00	214,00	2,00
Valladolid	209,40	209,10	-0,30	
Zaragoza	198,00	205,00	7,00	
ARROZ CASCARA	Sevilla			
	Índica (Largo)	275,00	275,00	0,00
	Redondo	291,00	280,50	-10,50
ARROZ BLANCO EXTRA	Valencia			
	Japónica (Redondo)	290,00	290,00	0,00
ARROZ BLANCO EXTRA	Tarragona	630,00	620,00	-10,00
	Valencia	590,00	590,00	0,00

**I-3 PRECIOS EN MERCADOS REPRESENTATIVOS
VINOS BLANCO Y TINTO SIN INDICACION GEOGRAFICA
Reglamentos C.E 479/2008 y 436/2009**

**En €/hgdo, salida bodega, a granel, pago al contado sin I.V.A.
Precio de vino tinto referido al producto de 12 puntos de color**

PRODUCTO	MERCADO REPRESENTATIVO	Semana 24-30/10 2011	Semana 31/10-6/11 2011	Variación €
VINO BLANCO	Albacete	2,39	2,64	0,25
	Badajoz	2,92	2,88	-0,04
	Ciudad Real	2,46	2,46	-0,01
	Cuenca	2,09	2,09	0,00
	Toledo	2,58	2,58	0,00
VINO TINTO	Albacete	2,81	2,89	0,08
	Ciudad Real	3,06	2,77	-0,29
	Cuenca	2,58	2,58	0,00
	Madrid	3,20	3,00	-0,20
	Murcia	2,69	2,69	0,00
	Toledo	2,80	2,80	0,00
	Valencia	2,73	2,73	0,00

I-4 PRECIOS EN MERCADOS REPRESENTATIVOS DE ACEITES

Aceites. Precios sobre almazara, en €/100 kg, sin I.V.A.Rgtos C.E. 865/04 y 826/08

Semilla de girasol. Precios en centros de demanda, en €/100 kg, sin I.V.A. Rgto C.E.E. 3405/93

PRODUCTO Y ESPECIFICACIONES	MERCADO REPRESENTATIVO	Semana 24-30/10 2011	Semana 31/10-6/11 2011	Variación €
ACEITE DE OLIVA VIRGEN EXTRA Menos de 0,8°	Badajoz	192,30	195,30	3,00
	Ciudad Real	194,00	205,00	11,00
	Córdoba	190,65	190,65	0,00
	Granada	182,00	193,00	11,00
	Jaén	184,81	186,31	1,50
	Málaga	189,50	189,50	0,00
	Sevilla	209,50	210,00	0,50
	Tarragona Toledo	192,32 195,00	192,32 205,00	0,00 10,00
ACEITE DE OLIVA VIRGEN De 0,8° a 2°	Badajoz	177,30	177,30	0,00
	Córdoba	171,65	173,15	1,50
	Granada	163,00	163,00	0,00
	Jaén	172,79	172,79	0,00
	Sevilla	177,25	177,48	0,22
	Tarragona	174,29	174,29	0,00
	Toledo	175,00	170,00	-5,00
ACEITE DE OLIVA LAMPANTE Más de 2°	Córdoba	164,15	165,15	1,00
	Granada	162,50	162,50	0,00
	Jaén	165,29	165,28	-0,01
	Málaga	164,00	164,00	0,00
	Sevilla	162,85	163,59	0,73
	Tarragona	159,27	162,27	3,01
	Badajoz	162,30	162,30	0,00
ACEITE DE OLIVA REFINADO	Córdoba	174,65	176,65	2,00
	Jaén	175,80	175,80	0,00
	Sevilla	170,00	170,00	0,00
	Tarragona	171,29	174,29	3,01
ACEITE DE ORUJO CRUDO	Córdoba	78,00	79,00	1,00
	Jaén	77,23	79,63	2,40
	Tarragona	78,13	78,13	0,00
ACEITE DE ORUJO REFINADO	Córdoba	110,50	110,50	0,00
	Jaén	111,19	111,18	-0,01
	Tarragona	112,39	114,19	1,80
ACEITE DE GIRASOL CRUDO	Córdoba	90,00	89,50	-0,50
ACEITE DE GIRASOL REFINADO	Córdoba	99,55	97,05	-2,50
	Sevilla	101,80	100,55	-1,25
	Tarragona	100,50	98,00	-2,50
SEMILLA DE GIRASOL	Andalucía	40,44	41,00	0,56
	Centro-Norte	37,74	37,78	0,04

I-5 PRECIOS EN MERCADOS REPRESENTATIVOS - FRUTAS Y HORTALIZAS

PRECIOS DE PRODUCTOS NACIONALES

Mercados representativos de producción

Rgtos. CE 1234/2007 y 543/2011

En €/100 kg, a salida agrupación de productores, envasado, sin I.V.A, incluyendo el precio del envase.

CITRICOS

PRODUCTO	MERCADO	VARIEDAD O TIPO	CAT.	CALIBRE mm.	DIA/MES				
					31/10	1/11	2/11	3/11	4/11
LIMON	Alicante	Fino	I	1-3	66,00	-	68,00	68,00	66,00
	Murcia	Conjunto variedades	I	1-3	65,45	-	68,18	65,45	68,18
	Málaga	Fino	I	1-3	72,37	-	72,37	72,37	70,60
CLEMENTINA	Alicante	Marisol	I	1X2	59,54	-	60,00	58,00	-
	Castellón	Arrufatina	I	1X2	81,16	-	-	-	-
	Castellón	Clemenpons	I	1X2	-	-	103,91	-	-
	Castellón	Clemenules	I	1X2	69,35	68,56	65,00	71,42	72,16
	Castellón	Oronules	I	1X2	99,33	-	89,09	89,97	-
	Valencia	Arrufatina	I	1X2	-	-	-	69,71	66,10
	Valencia	Clemenpons	I	1X2	75,00	-	-	-	70,50
	Valencia	Loretina	I	1X2	73,04	-	62,68	62,00	-
	Valencia	Marisol	I	1X2	58,78	-	-	58,00	56,96
	SATSUMA	Valencia	Owari	I	1X2	60,00	-	-	-
NARANJA	Valencia	Navelina	I	2-4	53,96	-	47,69	-	48,04

FRUTAS DE PEPITA

PRODUCTO	MERCADO	VARIEDAD O TIPO	CAT.	CALIBRE mm.	DIA/MES				
					31/10	1/11	2/11	3/11	4/11
MANZANA	Girona	Golden Delicious	I	70-80	60,88	-	60,88	60,88	60,88
	Girona	Red Delicious	I	70-80	65,73	-	65,73	65,73	65,73
	Girona	Granny Smith	I	70-80	69,84	-	69,84	69,84	69,84
	Girona	Gala	I	70-80	55,38	-	55,38	55,38	55,38
	Girona	Fuji	I	70-80	79,17	-	79,17	79,17	79,17
	Lleida	Golden Delicious	I	70-80	50,73	-	49,89	50,40	49,78
	Lleida	Granny Smith	I	70-80	55,17	-	-	-	-
	Lleida	Gala	I	70-80	57,02	-	57,37	57,72	57,29
	Lleida	Red Chief	I	70-80	52,53	-	54,00	52,85	54,00
	Zaragoza	Grupo Golden	I	70-80	52,48	-	50,89	-	-
	Zaragoza	Red Chief	I	70-80	-	-	-	-	53,63
	Zaragoza	Royal Gala	I	65-70	-	-	-	51,09	-
	PERA	Lleida	Blanquilla	I	55-60	63,54	-	64,77	65,03
Lleida		Conferencia	I	60-65	58,35	-	56,08	55,12	56,24
Lleida		Williams	I	65-70	53,00	-	53,00	51,00	-
Lleida		Limonera	I	60y+	59,76	-	59,19	59,52	59,11
Lleida		Max Red Bartlett	I	60-65	55,00	-	55,00	54,00	53,00
Zaragoza		Blanquilla	I	55-60	62,05	-	-	-	60,75
UVA DE MESA	Murcia	Autumn Black	I	-	105,00	105,00	105,00	105,00	105,00
	Murcia	Autumn Royal	I	-	170,00	170,00	170,00	170,00	170,00
	Murcia	Crimson Seedless	I	-	178,00	178,00	168,00	178,00	178,00
	Murcia	Dominga	I	-	100,00	100,00	100,00	100,00	100,00
	Murcia	Napoleón	I	-	105,00	105,00	105,00	105,00	105,00

I-5 PRECIOS EN MERCADOS REPRESENTATIVOS - FRUTAS Y HORTALIZAS
PRECIOS DE PRODUCTOS NACIONALES

Mercados representativos de producción

Rgts. CE 1234/2007 y 543/2011

En €/100 kg, a salida agrupación de productores, envasado, sin I.V.A., incluyendo el precio del envase

HORTALIZAS

PRODUCTO	MERCADO	VARIEDAD O TIPO	CAT.	CALIBRE mm.	DIA/MES				
					31/10	1/11	2/11	3/11	4/11
AJO	Córdoba	Morado	I	50-80	220,00	-	220,00	220,00	220,00
	Cuenca	Blanco	I	50-68	155,50	-	155,50	155,50	155,50
	Cuenca	Morado	I	50-60	185,50	-	185,50	185,50	185,50
BERENJENA	Almería	Alargada	I	40y+	40,19	-	40,18	43,00	50,50
CALABACIN	Almería	-	I	14-21	65,25	-	58,89	62,50	67,50
CEBOLLA	Albacete	Amarilla	I	-	12,67	-	-	12,67	12,67
CHAMPIÑÓN	La Rioja	Cerrado	I	30-65	146,55	-	150,71	151,16	151,14
COLIFLOR	Granada	Coronada	I	-	-	-	26,00	26,00	32,00
	La Rioja	Coronada	I	-	27,27	-	20,45	20,45	20,45
JUDIA VERDE	Almería	Plana	I	-	199,72	-	212,00	227,50	230,00
LECHUGA	Almería	Iceberg	I	400y+	68,12	-	68,12	-	-
	Murcia	Iceberg	I	400y+	74,00	-	74,00	74,00	74,00
PEPINO	Almería	Liso	I	-	-	-	49,67	-	-
	Almería	Rugoso	I	-	-	53,00	51,00	-	-
PIMIENTO	Almería	Verde Alargado	I	40y+	53,33	-	61,00	-	-
	Almería	Cuadrado color (rojo y amarillo)	I	70y+	68,89	-	70,00	-	-
TOMATE	Almería	Redondo	I	57-82	-	-	48,67	45,17	56,02
	Almería	Cereza	I	-	-	132,00	124,00	124,00	-
	Málaga	Redondo	I	57-82	-	-	60,00	58,00	61,70
	Murcia	Redondo	I	57-82	61,35	-	61,35	61,35	61,35

I-6 PRECIOS EN MERCADOS REPRESENTATIVOS VACUNO Y OVINO

A) BOVINO

**1.- PRECIO MEDIO NACIONAL (Euro/100 kg Canal) DE CANALES DE BOVINO PESADO
SEGÚN MODELO COMUNITARIO DE CLASIFICACIÓN R(CE) Nº 1249/2008.**

CATEGORÍA	CLASE DE CONFORMACIÓN Y DE ESTADO DE ENGRASAMIENTO	Semana 24/10-30/10 2011	Semana 31/10-06/11 2011	Variación
Categoría A: Canales de machos jóvenes sin castrar de más de un año y menos de dos años	Muy buena y poco cubierta (U-2)	396,56	397,45	0,88
	Muy buena y cubierta (U-3)	390,36	387,72	-2,63
	Precio medio ponderado Categoría U	392,65	391,32	-1,33
	Buena y poco cubierta (R-2)	354,86	359,40	4,54
	Buena y cubierta (R-3)	369,10	371,48	2,38
	Precio medio ponderado Categoría R	363,83	367,01	3,18
Categoría D: Canales de hembras que hayan parido	Mediocre y poco cubierta (P-2)	182,79	184,67	1,88
	Mediocre y cubierta (P-3)	138,86	146,59	7,73
	Precio medio ponderado Categoría P	153,36	159,16	5,80
	Buena y cubierta (R-3)	226,17	232,57	6,40
	Buena y grasa (R-4)	288,63	282,16	-6,47
	Precio medio ponderado Categoría R	241,79	244,97	3,18
Categoría E: Canales de otras hembras	Muy buena y poco cubierta (U-2)	372,51	376,17	3,66
	Muy buena y cubierta (U-3)	411,15	403,81	-7,34
	Precio medio ponderado Categoría U	391,05	389,44	-1,62
	Buena y poco cubierta (R-2)	368,69	373,93	5,24
	Buena y cubierta (R-3)	386,10	382,57	-3,54
	Buena y grasa (R-4)	345,95	349,12	3,18
Categoría E: Canales de otras hembras	Precio medio ponderado Categoría R	373,49	375,23	1,74
	Menos buena y poco cubierta (O-2)	307,14	304,98	-2,16
	Menos buena y cubierta (O-3)	331,04	330,24	-0,81
	Menos buena y grasa (O-4)	298,02	298,02	0,00
	Precio medio ponderado Categoría O	316,82	315,31	-1,51

I-6 PRECIOS EN MERCADOS REPRESENTATIVOS VACUNO Y OVINO

2.-PRECIO MEDIO NACIONAL DEL BOVINO (Euro/100 kg)

BOVINO VIVO	Semana 24/10-30/10 2011	Semana 31/10-06/11 2011	Variación
Machos hasta 480 Kg. vivo	216,10	217,50	1,40
Machos de más de 480 kg. vivo	201,78	203,71	1,94
Hembras que hayan parido	100,71	101,02	0,31
Otras hembras de hasta 380 Kg. vivo	221,93	223,51	1,57
Otras hembras de más de 380 Kg. vivo	214,22	216,17	1,95

3.-PRECIO MEDIO NACIONAL DE OTROS ANIMALES DE LA ESPECIE BOVINA (R(CE) N° 2273/2002).

OTROS BOVINOS	Semana 24/10-30/10 2011	Semana 31/10-06/11 2011	Variación
Terneros de ocho días a cuatro semanas			
tipo frisón/país	101,81	105,56	3,75
tipo cruzado	291,11	299,86	8,75
<i>Media ponderada nacional (Euro/Cabeza)</i>	196,46	202,71	6,25
Bovinos ligeros comprendidos entre seis y doce meses			
tipo frisón/país	153,36	156,27	2,91
tipo cruzado	223,42	226,33	2,91
<i>Media ponderada nacional (Euro/100 kg Vivo)</i>	198,90	201,81	2,91

B) CORDEROS

1.-PRECIOS MEDIOS NACIONALES DE CANALES DE OVINO FRESCAS O REFRIGERADAS R(CE) N° 315/2002. Euro/100 Kg Canal

CORDEROS I y II	Semana 24/10-30/10 2011	Semana 31/10-06/11 2011	Variación
Corderos I (12 a 13 kg/canal)	684,65	694,72	10,07
Corderos II (13,1 a 16 kg/canal)	568,36	578,90	10,55
<i>Media ponderada</i>	626,50	636,81	10,31

2.-PRECIOS MEDIOS DE CANALES DE OVINO FRESCAS O REFRIGERADAS EN LOS MERCADOS NACIONALES REPRESENTATIVOS PARA LA C.E.

MERCADO REPRESENTATIVO	Semana 24/10-30/10 2011	Semana 31/10-06/11 2011	Variación
Barcelona	656,44	654,00	-2,43
Madrid	734,52	764,52	30,00
Valencia	742,69	774,29	31,60
Albacete	671,10	700,05	28,95
Extremadura	643,24	658,85	15,61
Medina del Campo	545,00	545,00	0,00
Talavera de la Reina	747,22	747,22	0,00
Zaragoza	685,41	685,69	0,28
<i>Media ponderada nacional</i>	668,56	679,22	10,66

PRECIOS EN MERCADOS REPRESENTATIVOS - PRODUCTOS GANADEROS**D) - PORCINO**

CLASIFICACIÓN EUROPEA (CE) Nº 1249/2008.

Euro/100 kg Canal

MERCADO REPRESENTATIVO	Clase E			Clase U			Cat. II		
	Semana 24/10-30/10 2011	Semana 31/10-06/11 2011	Variación	Semana 24/10-30/10 2011	Semana 31/10-06/11 2011	Variación	Semana 24/10-30/10 2011	Semana 31/10-06/11 2011	Variación
LONJAS									
Ebro	153,77	153,65	-0,12	152,10	151,45	-0,64	150,56	149,92	-0,64
Mercalleida	152,99	152,87	-0,12	151,33	150,69	-0,64	149,79	149,15	-0,64
Segovia	156,15	156,69	0,54	154,45	154,45	0,00	160,98	160,98	0,00
Segura	157,01	156,25	-0,76	155,30	154,02	-1,28	154,02	152,10	-1,92
Silleda	157,33	157,33	0,00	155,62	155,08	-0,54	161,23	161,23	0,00
Conjunto de Lonjas Media Ponderada	154,87	154,75	-0,12	153,19	152,54	-0,65	153,82	153,14	-0,68
MATADEROS Media Ponderada	156,97	153,10	-3,88	155,26	150,91	-4,35	151,22	147,99	-3,23
Media Nacional	155,92	153,92	-2,00	154,22	151,72	-2,50	152,52	150,57	-1,96

PRECIOS EN MERCADOS REPRESENTATIVOS - PRODUCTOS GANADEROS - PORCINO.**E) - PORCINO PRECOZ**
LECHONES, OTRAS CALIDADES.**Euro/100 Kg vivo**

LECHONES	Semana 24/10-30/10 2011	Semana 31/10-06/11 2011	Variación
Normal.Base 20kg de peso.	149,90	156,05	6,15
Segovia.Base 20kg de peso.	160,00	170,00	10,00
Lleida.Base 20kg de peso.	132,50	137,50	5,00
CERDOS CEBADOS			
Categoría U	118,75	116,83	-1,93
Cerdas de Desvieje			
Cerdas de Desvieje	56,91	58,43	1,52

F) -TRONCO IBÉRICO**Euro/100 kg Vivo**

LECHONES	Semana 24/10- 30/10 2011	Semana 31/10-06/11 2011	Variación
Base 23 Kg.	137,01	140,92	3,91
DESVIEJE			
Reproductores de desvieje	83,65	83,65	0,00
CEBADOS			
Marranillos, de 35 a 60 Kg.	144,21	144,21	0,00
Primals, de 60 a 100 Kg.	156,75	155,29	-1,46
Cerdos cebados de pienso (extensivo)	152,65	152,09	-0,56
Cerdos cebados de bellota	--	--	--

LS
C



MINISTERIO
DE MEDIO AMBIENTE
Y MEDIO RURAL Y MARINO

SUBSECRETARÍA

SECRETARÍA GENERAL TÉCNICA

CENTRO DE PUBLICACIONES
Paseo de la Infanta Isabel, 1 - 28014 MADRID