

INFORME SEMANTAL COYUNTURA

Índice:

- 1. Precios Medios Nacionales, comentarios y gráficos**
- 2. Precios en Mercados Representativos UE**
 - 1. Cereales**
 - 2. Vinos de mesa**
 - 3. Aceites y semillas**
 - 4. Frutas y Hortalizas**
 - 5. Vacuno**
 - 6. Ovino**
 - 7. Porcino**

13 diciembre 2011



GOBIERNO
DE ESPAÑA

MINISTERIO
DE MEDIO AMBIENTE
Y MEDIO RURAL Y MARINO

SUBSECRETARÍA

SECRETARÍA GENERAL TÉCNICA

Publicación elaborada por la
Secretaría General Técnica
Subdirección General de Estadística



Edita

MINISTERIO DE MEDIO AMBIENTE Y MEDIO RURAL Y MARINO
SECRETARÍA GENERAL TÉCNICA

N.I.P.O.:770-11-039-6

Se permite la utilización, copia o reproducción de los datos de este Boletín siempre que se cite expresamente su procedencia.

CEREALES: Descenso en las cotizaciones del trigo blando panificable (-1,09%), maíz grano (-0,29%) y subida del arroz cáscara (1,06%) y cebada pienso (0,29%).

VINO DE MESA: Disminuye el precio del vino tinto de mesa (-0,69%), el blanco repite cotización.

ACEITES VEGETALES (▼): Descenso en las cotizaciones de aceite de oliva virgen (-0,59%), lampante (-1,39%) y refinado de girasol (-1,41%).

CITRICOS: Predominan los recortes de cotizaciones: clementina (-6,50%) y limón (-6,10%). Se aprecia la naranja (2,88%).

FRUTA DE PEPITA (=): Sin cambios en este sector.

HORTALIZAS (▲): Buen comportamiento del mercado con subidas apreciables en tomate liso (11,76%), lechuga Romana (9,57%) y pimiento verde italiano (9,09%). Retrocesos en patata (-6,81%).

VACUNO (=): Ligera subida en los precios de la carne añojo (0,5%) y sin cambios en la de ternera. Comportamiento estable en las cotizaciones del bovino para vida.

CORDERO (=): No anotan cambios los precios de las canales de cordero.

PORCINO (=): Ligeras bajadas en los precios del porcino de capa blanca (-0,32% de media). Registra nuevo aumento las cotizaciones del lechón de base 20 kg (3,05%).

POLLOS (▼): Retroceso en el precio de la carne de pollo (-2,29%).

HUEVOS (▲): Repunte en las cotizaciones de los huevos de ambos gramajes, algo más acusado en la Clase L (3,30%) que en los de Clase M (2,44%).

CONEJO (=): Sin cambios esta semana en el precio del conejo vivo de granja.

PRODUCTOS AGRICOLAS (especificaciones)		Semana 48 28/11-4/12 2011	Semana 49 5-11/12 2011	Variación semanal euros	Variación semanal %
AGRICOLAS					
(1)	Trigo blando panificable (€/t)	234,40	231,84	-2,56	-1,09
(1)	Cebada pienso (€/t)	210,83	211,44	0,61	0,29
(1)	Maíz grano (€/t)	209,51	208,90	-0,61	-0,29
(4)	Arroz cáscara (€/t)	272,03	274,90	2,87	1,06
(1)	Alfalfa (€/t)	167,20	167,20	0,00	0,00
(2)	Vino blanco sin indicación geográfica (€/hgdo)	2,62	2,62	0,00	0,00
(2)	Vino tinto sin indicación geográfica (€/hgdo. 12p. color)	2,88	2,86	-0,02	-0,69
(3)	Aceite de oliva virgen de 0,8 a 2º (€/100 kg)	171,19	170,18	-1,01	-0,59
(3)	Aceite de oliva lampante, más de 2º (€/100 kg)	160,95	158,71	-2,24	-1,39
(3)	Aceite de orujo crudo (€/100 kg)	80,77	80,89	0,12	0,15
(3)	Aceite girasol refinado (€/100 kg)	99,66	98,25	-1,41	-1,41
(4)	Clementina (€/100kg)	15,79	14,77	-1,03	-6,50
(4)	Limón (€/100kg)	11,00	10,33	-0,67	-6,10
(4)	Naranja grupo Navel (€/100kg)	14,92	15,35	0,43	2,88
(4)	Manzana Golden (€/100kg)	33,21	33,21	0,00	0,00
(4)	Pera Blanquilla (€/100 kg)	41,97	41,97	0,00	0,00
(4)	Acelga (€/100 kg)	47,43	47,84	0,41	0,87
(4)	Cebolla Grano de Oro(€/100kg)	6,47	6,47	0,00	0,00
(4)	Judía Verde plana (€/100kg)	142,26	146,06	3,80	2,67
(4)	Lechuga Romana(€/100kg)	22,32	24,46	2,14	9,57
(4)	Pimiento verde tipo italiano (€/100 kg)	50,42	55,00	4,58	9,09
(4)	Tomate liso (€/100 kg)	41,80	46,72	4,91	11,76
(4)	Patata (€/100 kg)	13,07	12,18	-0,89	-6,81
GANADEROS					
(5)	Ternera, conjunto clases (€/100 kg canal)	383,21	383,43	0,22	0,06
(5)	Añojo, buena conformación (€/100 kg canal)	381,94	383,84	1,90	0,50
(5)	Bovino vivo, conjunto categorías (€/100 kg vivo)	200,77	200,98	0,21	0,10
(5)	Corderos 9-19 kilos (€/100 kg canal)	692,03	692,12	0,09	0,01
(5)	Corderos12-16 kilos (€/100 kg canal)	(*) 650,28	650,24	-0,04	-0,01
(5)	Porcino 60-55%magro (€/100 kg canal)	153,70	153,29	-0,41	-0,27
(5)	Porcino 50-55% magro (€/100 kg canal)	152,05	151,60	-0,45	-0,30
(5)	Porcino<50% magro (€/100 kg canal)	151,24	150,63	-0,61	-0,40
(5)	Lechon 20 kg (€/unidad)	36,69	37,81	1,12	3,05
(6)	Pollo, media de canales del 83% y 65% rdto. (€/100 kg canal)	181,99	177,83	-4,16	-2,29
(7)	Huevos - Clase L (€/docena)	0,91	0,94	0,03	3,30
(7)	Huevos - Clase M (€/docena)	0,82	0,84	0,02	2,44
(8)	Conejo1,8-2,2 kilo,vivo (€/100 kg)	198,69	198,69	0,00	0,00

Posición comercial: (1) Entrada industria ; (2) Salida bodega; (3) Salida almazara; (4) Granel; s/árbol, finca,almacén agricultor,alhóndiga,lonja; (5) Entrada matadero; (6) Salida muelle matadero; (7) Salida muelle centro de embalaje; (8) Salida granja; (9) Precio pagado al ganadero

(*) Error de transcripción en el ISC del 12 de diciembre de 2011

PRECIOS MEDIOS NACIONALES

■ antepenúltima campaña
■ penúltima campaña
■ campaña actual

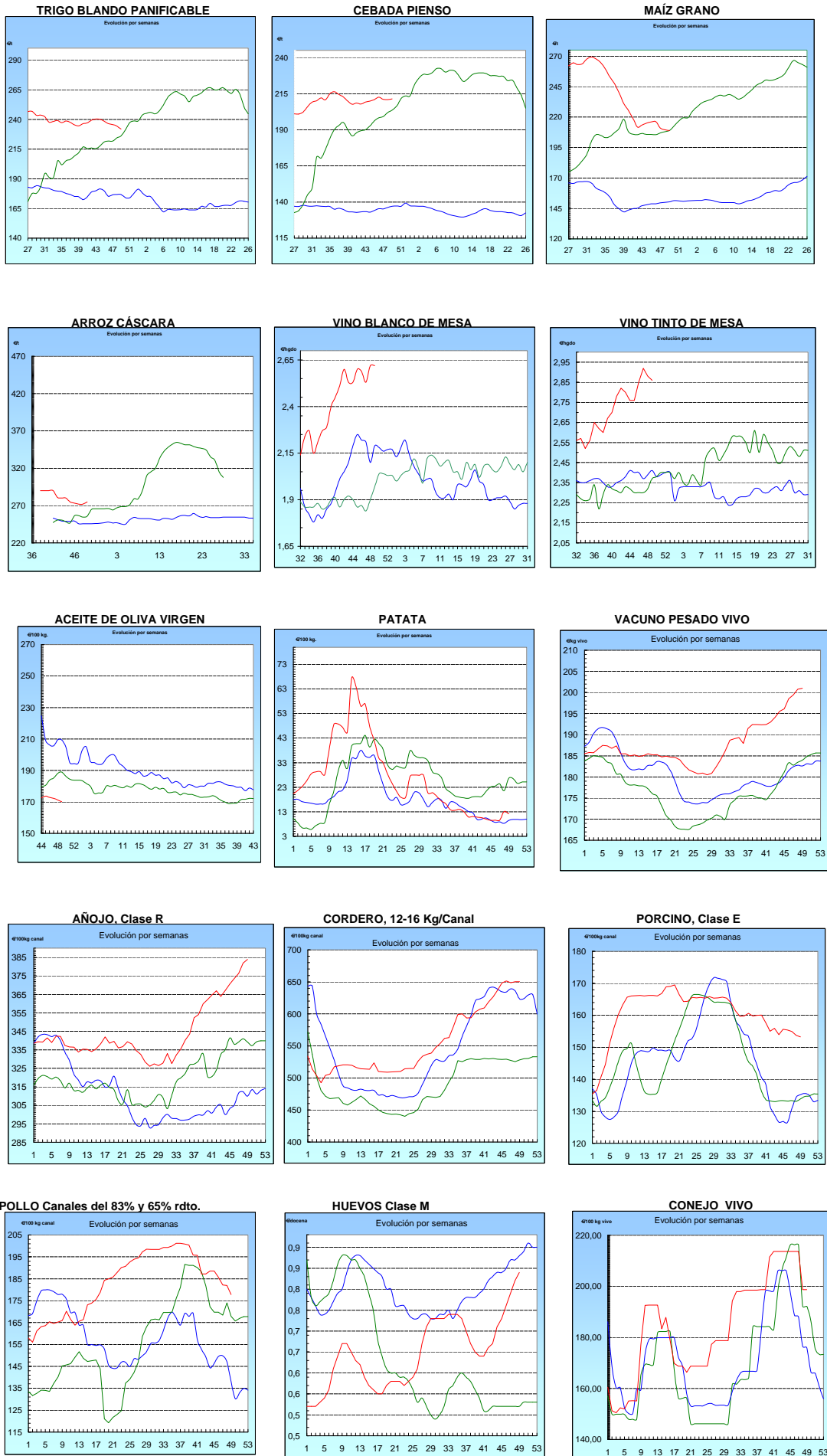

I-2 PRECIOS EN MERCADOS REPRESENTATIVOS - CEREALES

Precios en €/T.
Trigos Rgto. CE 1784/03

Precios de comercio al por mayor. Mercancía nacional y/o importada, sobre vehículo en posición almacén

PRODUCTO	MERCADO REPRESENTATIVO	Semana 28/11-4/12 2011	Semana 5-11/12 2011	Variación
TRIGO BLANDO PANIFICABLE	Alava	203,00	200,00	-3,00
	Albacete	210,00	205,80	-4,20
	Avila	204,00	204,00	0,00
	Barcelona	212,00	211,00	-1,00
	Burgos	205,80	203,20	-2,60
	Córdoba	218,00	218,00	0,00
	Cuenca	210,10	206,00	-4,10
	Gerona	212,00	211,00	-1,00
	Huesca	205,00	204,00	-1,00
	León	208,00	208,00	0,00
	Orense	210,00	210,00	0,00
	Palencia	202,60	202,40	-0,20
	Rioja	203,00	200,00	-3,00
	Salamanca	204,00	203,80	-0,20
	Sevilla	226,00	225,60	-0,40
	Soria	202,50	199,80	-2,70
	Tarragona	204,00	203,00	-1,00
	Teruel	210,00	210,00	0,00
	Valencia	210,00	210,00	0,00
	Valladolid	206,20	205,10	-1,10
Zamora	205,70	205,50	-0,20	
Zaragoza	210,00	210,00	0,00	
TRIGO DURO	Burgos	244,00	244,00	0,00
	Córdoba	264,00	264,00	0,00
	Sevilla	275,00	275,20	0,20
	Zamora	273,00	271,00	-2,00
	Zaragoza	275,00	275,00	0,00

I-2 PRECIOS EN MERCADOS REPRESENTATIVOS - CEREALES

Precios en €/T.
Cebada Rto. CE 1784/03

Precios de comercio al por mayor. Mercancía nacional y/o importada, sobre vehículo en posición almacén

PRODUCTO	MERCADO REPRESENTATIVO	Semana 28/11-4/12 2011	Semana 5-11/12 2011	Variación
CEBADA PIENSO	Alava	198,00	196,00	-2,00
	Albacete	203,20	199,90	-3,30
	Avila	207,00	206,00	-1,00
	Barcelona	210,00	210,00	0,00
	Burgos	202,88	201,25	-1,63
	Cantabria	206,00	206,00	0,00
	Ciudad Real	204,40	204,40	0,00
	Coruña	212,00	212,00	0,00
	Gerona	210,00	210,00	0,00
	Granada	204,00	204,00	0,00
	Guadalajara	201,80	199,00	-2,80
	Huesca	200,40	199,00	-1,40
	Leon	210,00	210,00	0,00
	Lerida	207,00	204,00	-3,00
	Murcia	206,00	200,00	-6,00
	Navarra	201,00	200,00	-1,00
	Orense	215,00	215,00	0,00
	Palencia	198,80	201,20	2,40
	Rioja	198,00	196,00	-2,00
	Salamanca	205,30	203,90	-1,40
	Segovia	200,40	200,40	0,00
	Sevilla	201,50	201,50	0,00
	Soria	197,22	195,58	-1,64
	Tarragona	210,00	210,00	0,00
	Teruel	192,00	192,00	0,00
	Toledo	209,30	204,50	-4,80
Valladolid	203,80	202,50	-1,30	
Zaragoza	195,00	195,00	0,00	
CEBADA MALTA	Burgos	217,00	217,00	0,00
	Guadalajara	224,00	210,00	-14,00
	Huesca	212,00	212,00	0,00
	Navarra	215,00	215,00	0,00
	Palencia	217,00	217,00	0,00
	Segovia	234,00	230,00	-4,00

I-2 PRECIOS EN MERCADOS REPRESENTATIVOS - CEREALES

Precios en €/T.
 Maíz Rgto. CE 1784/03
 Arroz cáscara Rgto. CE 1785/03

Maíz grano, precios de comercio al por mayor. Mercancía nacional y/o importada, sobre vehículo en almacén
 Arroz cáscara precios a salida almacén agricultor

PRODUCTO	MERCADO REPRESENTATIVO	Semana 28/11-4/12 2011	Semana 5-11/12 2011	Variación
MAIZ-GRANO	Albacete	207,50	206,70	-0,80
	Asturias	212,00	212,00	0,00
	Avila	209,00	208,00	-1,00
	Badajoz	207,00	207,00	0,00
	Barcelona	209,00	208,00	-1,00
	Coruña	210,00	210,00	0,00
	Gerona	209,00	208,00	-1,00
	Huesca	201,20	200,00	-1,20
	León	207,00	207,00	0,00
	Lérida	207,00	206,00	-1,00
	Madrid	207,00	204,00	-3,00
	Murcia	202,00	197,00	-5,00
	Navarra	206,00	206,00	0,00
	Pontevedra	210,00	210,00	0,00
	Rioja	208,00	208,00	0,00
	Salamanca	207,70	206,50	-1,20
	Sevilla	212,00	212,00	0,00
	Tarragona	195,00	195,00	0,00
	Teruel	198,00	198,00	0,00
	Valencia	212,00	212,00	0,00
Valladolid	209,40	207,30	-2,10	
Zaragoza	198,00	198,00	0,00	
ARROZ CASCARA	Sevilla			
	Índica (Largo)	263,17	263,17	0,00
	Redondo	271,88	271,88	0,00
ARROZ BLANCO EXTRA	Valencia			
	Japónica (Redondo)	290,00	300,00	10,00
ARROZ BLANCO EXTRA	Tarragona	610,00	610,00	0,00
	Valencia	563,33	562,51	-0,82

**I-3 PRECIOS EN MERCADOS REPRESENTATIVOS
VINOS BLANCO Y TINTO SIN INDICACION GEOGRAFICA
Reglamentos C.E 479/2008 y 436/2009**

**En €/hgdo, salida bodega, a granel, pago al contado sin I.V.A.
Precio de vino tinto referido al producto de 12 puntos de color**

PRODUCTO	MERCADO REPRESENTATIVO	Semana 28/11-4/12 2011	Semana 5-11/12 2011	Variación €
VINO BLANCO	Albacete	2,67	2,67	0,00
	Badajoz	2,97	2,81	-0,16
	Ciudad Real	2,29	2,23	-0,06
	Cuenca	2,39	2,39	0,00
	Huelva	2,00	2,00	0,00
	Toledo	2,94	3,14	0,20
VINO TINTO	Albacete	2,94	2,94	0,00
	Ciudad Real	2,62	2,62	0,00
	Cuenca	2,88	2,88	0,00
	Madrid	3,01	3,01	0,00
	Murcia	2,52	2,52	0,00
	Toledo	3,11	2,99	-0,12
	Valencia	2,93	2,93	0,00

I-4 PRECIOS EN MERCADOS REPRESENTATIVOS DE ACEITES

Aceites. Precios sobre almazara, en €/100 kg, sin I.V.A.Rgtos C.E. 865/04 y 826/08

Semilla de girasol. Precios en centros de demanda, en €/100 kg, sin I.V.A. Rgto C.E.E. 3405/93

PRODUCTO Y ESPECIFICACIONES	MERCADO REPRESENTATIVO	Semana 28/10-4/11 2011	Semana 5-11/11 2011	Variación €
ACEITE DE OLIVA VIRGEN EXTRA Menos de 0,8°	Badajoz	201,30	196,80	-4,50
	Ciudad Real	193,00	193,00	0,00
	Córdoba	186,40	187,15	0,75
	Granada	195,75	195,33	-0,42
	Jaén	187,82	189,32	1,50
	Málaga	192,50	192,50	0,00
	Sevilla	213,75	213,50	-0,25
	Tarragona Toledo	192,32 193,00	192,32 190,00	0,00 -3,00
ACEITE DE OLIVA VIRGEN De 0,8° a 2°	Badajoz	177,30	175,80	-1,50
	Córdoba	166,40	166,40	0,00
	Granada	168,67	168,33	-0,34
	Jaén	172,79	171,29	-1,50
	Sevilla	176,70	176,45	-0,25
	Tarragona	174,29	174,29	0,00
	Toledo	174,00	170,00	-4,00
ACEITE DE OLIVA LAMPANTE Más de 2°	Córdoba	159,65	158,65	-1,00
	Granada	159,00	157,00	-2,00
	Jaén	162,27	158,37	-3,90
	Málaga	164,00	164,00	0,00
	Sevilla	161,37	161,37	0,00
	Tarragona	160,47	159,27	-1,20
	Badajoz	162,30	157,80	-4,50
ACEITE DE OLIVA REFINADO	Córdoba	169,65	169,15	-0,50
	Jaén	171,29	171,29	0,00
	Sevilla	172,00	172,00	0,00
	Tarragona	172,49	171,29	-1,20
ACEITE DE ORUJO CRUDO	Córdoba	81,55	81,90	0,35
	Jaén	82,64	82,64	0,00
	Tarragona	78,13	78,13	0,00
ACEITE DE ORUJO REFINADO	Córdoba	112,60	112,60	0,00
	Jaén	113,29	111,79	-1,50
	Tarragona	114,19	111,19	-3,01
ACEITE DE GIRASOL CRUDO	Córdoba	90,00	89,50	-0,50
ACEITE DE GIRASOL REFINADO	Córdoba	99,00	96,75	-2,25
	Sevilla	100,00	100,00	0,00
	Tarragona	100,00	98,00	-2,00
SEMILLA DE GIRASOL	Andalucía	41,19	41,60	0,41
	Centro-Norte	37,47	37,78	0,31

I-5 PRECIOS EN MERCADOS REPRESENTATIVOS - FRUTAS Y HORTALIZAS

PRECIOS DE PRODUCTOS NACIONALES

Mercados representativos de producción

Rgto. CE 1234/2007 y 543/2011

En €/100 kg, a salida agrupación de productores, envasado, sin I.V.A, incluyendo el precio del envase.

CITRICOS

PRODUCTO	MERCADO	VARIEDAD O TIPO	CAT.	CALIBRE mm.	DIA/MES				
					5/12	6/12	7/12	8/12	9/12
CLEMENTINA	Alicante	Clemenules	I	1X2	-	-	57,62	-	60,00
	Castellón	Clemenules	I	1X2	61,84	67,17	59,21	64,79	57,85
	Valencia	Clemenules	I	1X2	50,00	46,54	51,31	51,60	51,11
	Valencia	Arrufatina	I	1X2	-	-	-	-	47,88
LIMON	Alicante	Fino	I	1-3	56,09	-	57,02	-	56,07
	Malaga	Fino	I	1-3	61,73	59,26	62,53	59,26	61,72
	Murcia	Fino	I	1-3	57,99	-	59,99	-	57,99
MANDARINA	Castellón	Clemenvilla	I	1X2	70,00	70,12	76,21	75,00	79,12
	Valencia	Clemenvilla	I	1X2	55,19	-	-	-	50,00
NARANJA	Sevilla	Navelina	I	2-4	35,29	35,29	34,76	34,76	34,51
	Valencia	Navelina	I	2-4	47,50	44,00	51,51	44,41	43,99

FRUTAS DE PEPITA

PRODUCTO	MERCADO	VARIEDAD O TIPO	CAT.	CALIBRE mm.	DIA/MES				
					5/12	6/12	7/12	8/12	9/12
MANZANA	Girona	Golden Delicious	I	70-80	58,71	-	58,71	-	58,71
	Girona	Red Delicious	I	70-80	63,27	-	63,27	-	63,27
	Girona	Granny Smith	I	70-80	63,26	-	63,26	-	63,26
	Girona	Gala	I	70-80	59,44	-	59,44	-	59,44
	Girona	Fuji	I	70-80	61,47	-	61,47	-	61,47
	Lleida	Golden Delicious	I	70-80	50,22	-	50,47	-	49,94
	Lleida	Gala	I	70-80	57,99	-	59,33	-	55,64
	Lleida	Fuji	I	70-80	-	-	56,00	-	55,00
	Lleida	Red Chief	I	70-80	52,07	-	53,05	-	54,00
	Zaragoza	Grupo Golden	I	70-80	51,52	-	52,21	-	51,67
	Zaragoza	Gala	I	70-80	55,20	-	52,31	-	54,02
	Zaragoza	Fuji	I	70-80	-	-	-	-	54,43
	Zaragoza	Red Chief	I	70-80	54,19	-	-	-	52,24
	Zaragoza	Reineta	I	80-90	-	-	-	-	68,25
PERA	Lleida	Blanquilla	I	55-60	61,31	-	63,72	-	61,47
	Lleida	Conferencia	I	60-65	55,33	-	56,49	-	55,21
	Lleida	Max Red Bartlett	I	60-65	54,00	-	54,00	-	54,00
	Lleida	Condesa Alejandrina	I	65-70	52,00	-	52,00	-	48,00
	Lleida	Flor de Invierno	I	70-75	-	-	-	-	52,00
	Zaragoza	Blanquilla	I	55-60	63,36	-	62,82	-	-
	Zaragoza	Conferencia	I	60-65	56,29	-	55,58	-	58,25
UVA DE MESA	Murcia	Napoleón	I	-	125,00	-	125,00	-	125,00

I-5 PRECIOS EN MERCADOS REPRESENTATIVOS - FRUTAS Y HORTALIZAS
--

PRECIOS DE PRODUCTOS NACIONALES

Mercados representativos de producción

Rgtos. CE 1234/2007 y 543/2011

En €100 kg, a salida agrupación de productores, envasado, sin I.V.A, incluyendo el precio del envase.

HORTALIZAS

PRODUCTO	MERCADO	VARIEDAD O TIPO	CAT.	CALIBRE mm.	DIA/MES				
					5/12	6/12	7/12	8/12	9/12
AJO	Cuenca Cuenca	Blanco	I	50-68	181,94	-	181,94	-	181,94
		Morado	I	50-60	224,08	-	224,08	-	224,08
BERENJENA	Almería	Alargada	I	40y+	73,81	-	74,51	-	81,19
CALABACIN	Almería	-	I	14-21	33,29	33,99	33,01	-	33,47
CEBOLLA	Albacete	Amarilla	I	-	10,50	-	-	-	10,50
CHAMPIÑON	La Rioja	Cerrado	I	30-65	138,57	-	141,18	-	141,11
COLIFLOR	La Rioja	Coronada	I	-	22,73	-	22,73	-	27,27
JUDIA VERDE	Almería	Plana	I	-	-	-	135,56	-	138,89
LECHUGA	Almería Murcia	Iceberg	I	400y+	52,32	-	59,50	-	-
		Iceberg	I	400y+	55,00	-	55,00	-	55,00
PEPINO	Almería	Rugoso	I	-	67,78	68,89	70,00	-	90,54
PIMIENTO	Almería Almería	Verde Alargado	I	40y+	-	-	-	-	72,22
		Cuadrado color (rojo y amarillo)	I	70y+	-	-	-	-	87,00
TOMATE	Almería	Asurcado	I	G/M/MM	96,00	108,00	96,00	-	103,20
	Almería	Racimo	I	-	65,88	-	74,12	-	97,75
	Almería	Redondo	I	57-100	47,79	-	49,25	-	66,89
	Almería	Cereza	I	-	115,00	-	115,00	-	136,66
	Murcia	Redondo	I	57-100	51,22	-	51,22	-	51,22
ZANAHORIA	Cádiz	-	I	-	52,00	-	52,00	-	52,00

I-6 PRECIOS EN MERCADOS REPRESENTATIVOS VACUNO Y OVINO

A) BOVINO

**1.- PRECIO MEDIO NACIONAL (Euro/100 kg Canal) DE CANALES DE BOVINO PESADO
SEGÚN MODELO COMUNITARIO DE CLASIFICACIÓN R(CE) Nº 1249/2008.**

CATEGORÍA	CLASE DE CONFORMACIÓN Y DE ESTADO DE ENGRASAMIENTO	Semana 28/11-04/12 2011	Semana 05-11/12 2011	Variación
Categoría A: Canales de machos jóvenes sin castrar de más de un año y menos de dos años	Muy buena y poco cubierta (U-2)	406,78	407,54	0,76
	Muy buena y cubierta (U-3)	401,44	397,21	-4,23
	Precio medio ponderado Categoría U	403,41	401,03	-2,38
	Buena y poco cubierta (R-2)	376,03	385,12	9,09
	Buena y cubierta (R-3)	385,40	383,08	-2,33
	Precio medio ponderado Categoría R	381,94	383,84	1,90
Categoría D: Canales de hembras que hayan parido	Mediocre y poco cubierta (P-2)	195,22	192,10	-3,12
	Mediocre y cubierta (P-3)	177,03	179,00	1,97
	Precio medio ponderado Categoría P	183,03	183,32	0,29
	Buena y cubierta (R-3)	237,28	244,47	7,20
	Buena y grasa (R-4)	283,83	291,96	8,14
	Precio medio ponderado Categoría R	248,91	256,35	7,43
Categoría E: Canales de otras hembras	Menos buena y poco cubierta (O-2)	228,12	219,12	-9,00
	Menos buena y cubierta (O-3)	224,88	222,46	-2,42
	Menos buena y grasa (O-4)	218,15	213,76	-4,39
	Precio medio ponderado Categoría O	223,65	219,67	-3,98
	Muy buena y poco cubierta (U-2)	392,82	407,58	14,76
	Muy buena y cubierta (U-3)	412,13	411,03	-1,11
Categoría E: Canales de otras hembras	Precio medio ponderado Categoría U	402,09	409,23	7,14
	Buena y poco cubierta (R-2)	386,98	390,31	3,33
	Buena y cubierta (R-3)	391,55	398,37	6,82
	Buena y grasa (R-4)	359,67	362,79	3,12
	Precio medio ponderado Categoría R	386,53	391,17	4,64
	Menos buena y poco cubierta (O-2)	314,12	314,19	0,08
Categoría E: Canales de otras hembras	Menos buena y cubierta (O-3)	338,16	340,55	2,39
	Menos buena y grasa (O-4)	303,27	303,27	0,00
Categoría E: Canales de otras hembras	Precio medio ponderado Categoría O	323,78	324,83	1,05

L-6 PRECIOS EN MERCADOS REPRESENTATIVOS VACUNO Y OVINO**2.-PRECIO MEDIO NACIONAL DEL BOVINO (Euro/100 kg)**

BOVINO VIVO	Semana 28/11-04/12 2011	Semana 05-11/12 2011	Variación
Machos hasta 480 Kg. vivo	222,23	222,39	0,15
Machos de más de 480 kg. vivo	209,89	210,50	0,61
Hembras que hayan parido	102,42	102,38	-0,04
Otras hembras de hasta 380 Kg. vivo	229,96	230,06	0,10
Otras hembras de más de 380 Kg. vivo	224,57	224,83	0,26

3.-PRECIO MEDIO NACIONAL DE OTROS ANIMALES DE LA ESPECIE BOVINA (R(CE) N° 2273/2002).

OTROS BOVINOS	Semana 28/11-04/12 2011	Semana 05-11/12 2011	Variación
Terneros de ocho días a cuatro semanas			
tipo frisón/país	113,31	113,31	0,00
tipo cruzado	315,86	315,86	0,00
<i>Media ponderada nacional (Euro/Cabeza)</i>	214,58	214,58	0,00
Bovinos ligeros comprendidos entre seis y doce meses			
tipo frisón/país	157,73	159,18	1,46
tipo cruzado	227,78	229,24	1,46
<i>Media ponderada nacional (Euro/100 kg Vivo)</i>	203,26	204,72	1,46

B) CORDEROS**1.-PRECIOS MEDIOS NACIONALES DE CANALES DE OVINO FRESCAS O REFRIGERADAS R(CE) N° 315/2002. Euro/100 Kg Canal**

CORDEROS I y II	Semana 28/11-04/12 2011	Semana 05-11/12 2011	Variación
Corderos I (12 a 13 kg/canal)	707,14	707,06	-0,08
Corderos II (13,1 a 16 kg/canal)	593,42	593,42	0,00
<i>Media ponderada</i>	650,28	650,24	-0,04

2.-PRECIOS MEDIOS DE CANALES DE OVINO FRESCAS O REFRIGERADAS EN LOS MERCADOS NACIONALES REPRESENTATIVOS PARA LA C.E.

MERCADO REPRESENTATIVO	Semana 28/11-04/12 2011	Semana 05-11/12 2011	Variación
Barcelona	661,89	662,86	0,97
Madrid	764,52	764,52	0,00
Valencia	774,29	774,14	-0,15
Albacete	700,05	700,05	0,00
Extremadura	673,90	673,90	0,00
Medina del Campo	585,00	585,00	0,00
Talavera de la Reina	777,22	777,22	0,00
Zaragoza	680,73	680,73	0,00
<i>Media ponderada nacional</i>	692,03	692,12	0,09

PRECIOS EN MERCADOS REPRESENTATIVOS - PRODUCTOS GANADEROS**D) - PORCINO**

CLASIFICACIÓN EUROPEA (CE) Nº 1249/2008.

Euro/100 kg Canal

MERCADO REPRESENTATIVO	Clase E			Clase U			Cat. II		
	Semana 28/11-04/12 2011	Semana 05-11/12 2011	Variación	Semana 28/11-04/12 2011	Semana 05-11/12 2011	Variación	Semana 28/11-04/12 2011	Semana 05-11/12 2011	Variación
LONJAS									
Ebro	152,06	151,46	-0,60	150,43	149,79	-0,64	148,89	148,25	-0,64
Mercalleida	151,28	150,68	-0,60	149,66	149,02	-0,64	148,12	147,48	-0,64
Segovia	153,48	152,20	-1,28	151,83	150,52	-1,31	159,67	158,37	-1,31
Segura	155,04	154,20	-0,84	153,38	152,50	-0,88	151,45	150,61	-0,85
Silleda	148,24	148,24	0,00	146,65	146,61	-0,04	161,23	160,33	-0,90
Conjunto de Lonjas Media Ponderada	151,95	151,30	-0,65	150,32	149,63	-0,69	152,29	151,48	-0,81
MATADEROS Media Ponderada	155,45	155,28	-0,17	153,79	153,57	-0,22	150,19	149,78	-0,41
Media Nacional	153,70	153,29	-0,41	152,05	151,60	-0,45	151,24	150,63	-0,61

PRECIOS EN MERCADOS REPRESENTATIVOS - PRODUCTOS GANADEROS - PORCINO.

E) - PORCINO PRECOZ
LECHONES, OTRAS CALIDADES.

Euro/100 Kg vivo

LECHONES	Semana 28/11-04/12 2011	Semana 05-11/12 2011	Variación
Normal.Base 20kg de peso.	183,45	189,06	5,60
Segovia.Base 20kg de peso.	200,00	200,00	0,00
Lleida.Base 20kg de peso.	162,50	175,00	12,50
CERDOS CEBADOS			
Categoría U	117,08	116,73	-0,35
Cerdas de Desvieje			
Cerdas de Desvieje	62,51	62,76	0,25

F) -TRONCO IBÉRICO

Euro/100 kg Vivo

LECHONES	Semana 28/11- 04/12 2011	Semana 05-11/12 2011	Variación
Base 23 Kg.	164,02	172,66	8,64
DESVIEJE			
Reproductores de desvieje	83,65	83,65	0,00
CEBADOS			
Marranillos, de 35 a 60 Kg.	149,96	153,00	3,04
Primales, de 60 a 100 Kg.	--	--	--
Cerdos cebados de pienso (extensivo)	148,96	147,19	-1,78
Cerdos cebados de bellota	201,17	199,04	-2,13

IS



MINISTERIO
DE MEDIO AMBIENTE
Y MEDIO RURAL Y MARINO

SUBSECRETARÍA

SECRETARÍA GENERAL TÉCNICA

CENTRO DE PUBLICACIONES
Paseo de la Infanta Isabel, 1 - 28014 MADRID