

INFORME SEMANAL COYUNTURA

Índice:

- 1. Precios Medios Nacionales, comentarios y gráficos**
- 2. Precios en Mercados Representativos UE**
 - 1. Cereales**
 - 2. Vinos de mesa**
 - 3. Aceites y semillas**
 - 4. Frutas y Hortalizas**
 - 5. Vacuno**
 - 6. Ovino**
 - 7. Porcino**

2 noviembre 2011



GOBIERNO
DE ESPAÑA

MINISTERIO
DE MEDIO AMBIENTE
Y MEDIO RURAL Y MARINO

SUBSECRETARÍA

SECRETARÍA GENERAL TÉCNICA

Publicación elaborada por la
Secretaría General Técnica
Subdirección General de Estadística



Edita

MINISTERIO DE MEDIO AMBIENTE Y MEDIO RURAL Y MARINO
SECRETARÍA GENERAL TÉCNICA

N.I.P.O.:770-11-039-6

Se permite la utilización, copia o reproducción de los datos de este Boletín siempre que se cite expresamente su procedencia.

CEREALES: Subida en la cotización del trigo blando panificable (0,39%), cebada pienso (0,68%) y maíz (0,76%), descenso del arroz cáscara (-3,12%).

VINO DE MESA (▼): Descenso en la cotización del vino de mesa; vino blanco (-2,69%) y vino tinto (-0,71%).

ACEITES VEGETALES: Subida del aceite de oliva lampante (0,50%), orujo crudo (0,52%) y descenso del oliva virgen (-0,15%) y refinado de girasol (-0,60%).

CITRICOS: Retroceso de cotizaciones en limón (-12,33%) y naranja (-1,88%). Avances en clementina (6,68%).

FRUTA DE PEPITA (=): Situación de estabilidad en el sector de la fruta de pepita.

HORTALIZAS: Importante subida en judía verde plana (52,96%) y en menor medida en pimiento verde italiano (8,95%). Bajada en tomate liso (-14,55%) y patata (-1,58%). Sin apenas variaciones en cebolla grano, lechuga romana y acelga.

VACUNO (=): Leves variaciones porcentuales en los precios de las canales de vacuno (0,53% en los precios de la ternera y -0,83% en los precios del añojo). Las cotizaciones de los animales para vida aumentan un 0,61%.

CORDERO (▲): El precio de las canales de cordero siguen al alza. Esta semana, la revalorización se cuantifica en 1,33% para los corderos 9-19 kg y 1,22% para los de corderos 12-16 kg.

PORCINO (=): Sin variaciones significativas en los precios del porcino de capa blanca, con leves revalorizaciones de los cerdos con mayor volumen de magro (0,62%) y leve descenso de los de menor magro (-0,46%). El precio de los lechones base 20 kg aumenta un 2,46%.

POLLOS (=): El precio de la carne de pollo se mantiene estable.

HUEVOS (▲): El precio de los huevos aumenta, un 2,63% la docena de huevos de la Clase L y un 1,52% la docena de los de la Clase M.

CONEJO (=): Sin variaciones en sus cotizaciones.

PRODUCTOS AGRICOLAS (especificaciones)		Semana 42 17-23/10 2011	Semana 43 24-30/10 2011	Variación semanal euros	Variación semanal %
AGRICOLAS					
(1)	Trigo blando panificable (€/t)	239,39	240,32	0,93	0,39
(1)	Cebada pienso (€/t)	207,83	209,24	1,41	0,68
(1)	Maíz grano (€/t)	211,83	213,45	1,62	0,76
(4)	Arroz cáscara (€/t)	290,00	280,94	-9,06	-3,12
(1)	Alfalfa (€/t)	164,15	165,17	1,02	0,62
(2)	Vino blanco sin indicación geográfica (€/hgdo)	2,60	2,53	-0,07	-2,69
(2)	Vino tinto sin indicación geográfica (€/hgdo, 12p. color)	2,82	2,80	-0,02	-0,71
(3)	Aceite de oliva virgen de 0,8 a 2º (€/100 kg)	172,35	172,10	-0,25	-0,15
(3)	Aceite de oliva lampante, más de 2º (€/100 kg)	163,33	164,15	0,82	0,50
(3)	Aceite de orujo crudo (€/100 kg)	77,38	77,78	0,40	0,52
(3)	Aceite girasol refinado (€/100 kg)	101,22	100,61	-0,61	-0,60
(4)	Clementina (€/100kg)	23,95	25,55	1,60	6,68
(4)	Limón (€/100kg)	23,05	20,21	-2,84	-12,33
(4)	Naranja grupo Navel (€/100kg)	19,77	19,40	-0,37	-1,88
(4)	Manzana Golden (€/100kg)	30,40	30,60	0,21	0,68
(4)	Pera Blanquilla (€/100 kg)	41,86	41,86	0,00	0,00
(4)	Acelga (€/100 kg)	44,54	44,35	-0,19	-0,43
(4)	Cebolla Grano de Oro(€/100kg)	6,62	6,62	0,00	0,00
(4)	Judía Verde plana (€/100kg)	105,93	162,03	56,10	52,96
(4)	Lechuga Romana(€/100kg)	30,17	30,65	0,48	1,59
(4)	Pimiento verde tipo italiano (€/100 kg)	44,63	48,63	4,00	8,95
(4)	Tomate liso (€/100 kg)	46,77	39,96	-6,81	-14,55
(4)	Patata (€/100 kg)	10,78	10,61	-0,17	-1,58
GANADEROS					
(5)	Ternera, conjunto clases (€/100 kg canal)	369,25	371,22	1,97	0,53
(5)	Añojo, buena conformación (€/100 kg canal)	366,89	363,83	-3,06	-0,83
(5)	Bovino vivo, conjunto categorías (€/100 kg vivo)	192,98	194,15	1,17	0,61
(5)	Corderos 9-19 kilos (€/100 kg canal)	659,79	668,56	8,77	1,33
(5)	Corderos12-16 kilos (€/100 kg canal)	618,94	626,50	7,56	1,22
(5)	Porcino 60-55%magro (€/100 kg canal)	155,01	155,92	0,91	0,59
(5)	Porcino 50-55% magro (€/100 kg canal)	153,22	154,22	1,00	0,65
(5)	Porcino<50% magro (€/100 kg canal)	153,23	152,52	-0,71	-0,46
(5)	Lechon 20 kg (€/unidad)	29,26	29,98	0,72	2,46
(6)	Pollo, media de canales del 83% y 65% rdto. (€/100 kg canal)	187,20	187,20	0,00	0,00
(7)	Huevos - Clase L (€/docena)	0,76	0,78	0,02	2,63
(7)	Huevos - Clase M (€/docena)	0,66	0,67	0,01	1,52
(8)	Conejo1,8-2,2 kilo.vivo (€/100 kg)	213,65	213,69	0,04	0,02

Posición comercial: (1) Entrada industria ; (2) Salida bodega; (3) Salida almazara; (4) Granel; s/árbol, finca,almacén agricultor,alhóndiga,lonja; (5) Entrada matadero; (6) Salida muelle matadero; (7) Salida muelle centro de embalaje; (8) Salida granja; (9) Precio pagado al ganadero

PRECIOS MEDIOS NACIONALES

■ antepenúltima campaña
■ penúltima campaña
■ campaña actual

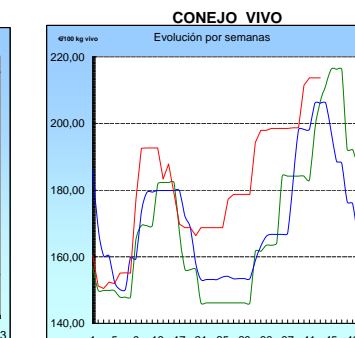
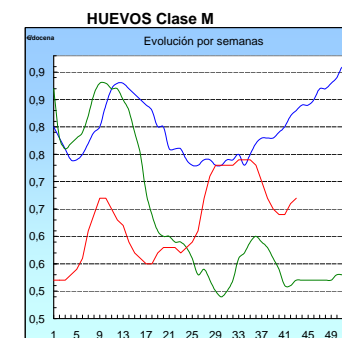
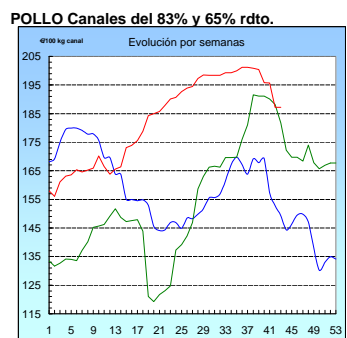
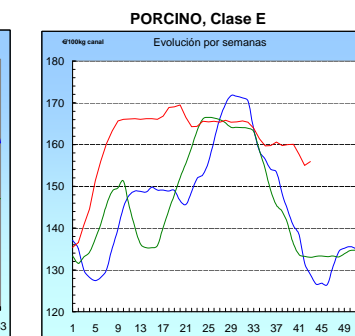
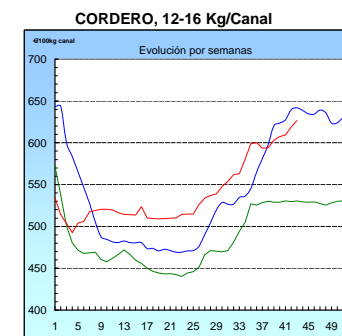
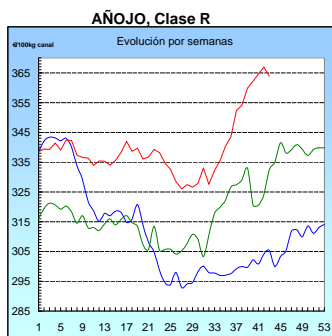
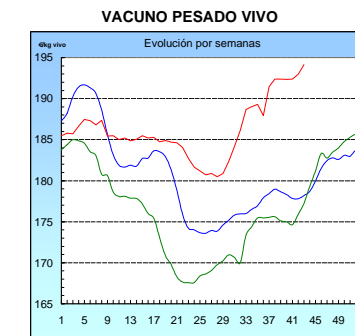
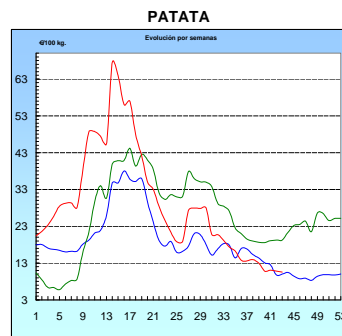
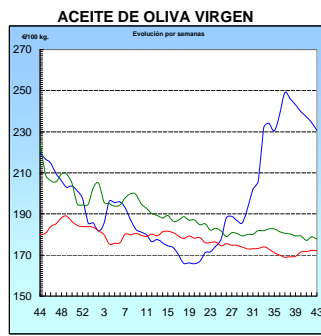
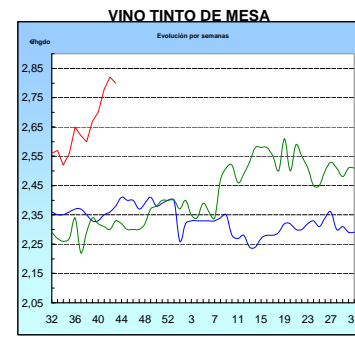
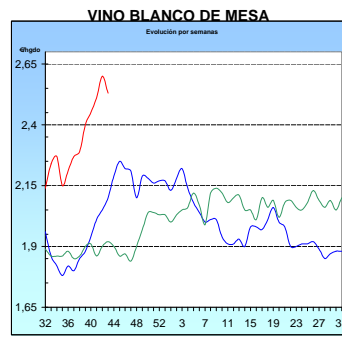
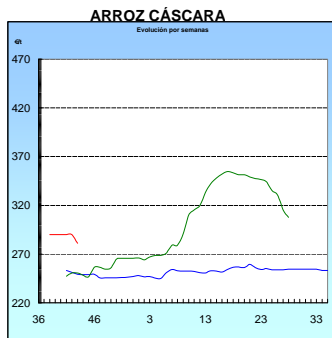
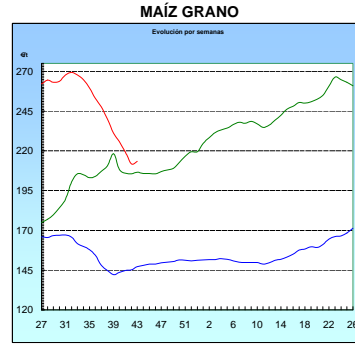
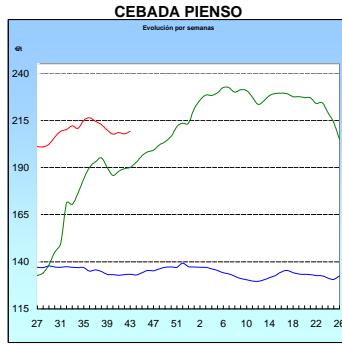
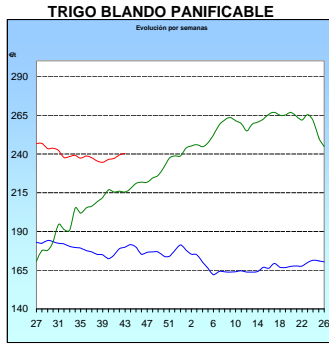

I-2 PRECIOS EN MERCADOS REPRESENTATIVOS - CEREALES

Precios en €/T.
Trigos Rgto. CE 1784/03

Precios de comercio al por mayor. Mercancía nacional y/o importada, sobre vehículo en posición almacén

PRODUCTO	MERCADO REPRESENTATIVO	Semana 17-23/10 2011	Semana 24-30/10 2011	Variación
TRIGO BLANDO PANIFICABLE	Alava	196,00	198,00	2,00
	Albacete	210,00	210,00	0,00
	Avila	202,00	203,00	1,00
	Barcelona	210,00	214,00	4,00
	Burgos	201,69	202,09	0,40
	Córdoba	225,00	230,00	5,00
	Cuenca	207,00	209,00	2,00
	Gerona	210,00	214,00	4,00
	Huesca	201,00	206,00	5,00
	León	206,00	206,00	0,00
	Orense	210,00	210,00	0,00
	Palencia	201,80	203,20	1,40
	Rioja	196,00	198,00	2,00
	Salamanca	201,20	202,00	0,80
	Sevilla	221,20	221,20	0,00
	Soria	200,93	198,33	-2,60
	Tarragona	197,00	201,00	4,00
	Teruel	205,00	208,00	3,00
	Valencia	210,00	210,00	0,00
	Valladolid	200,80	202,10	1,30
Zamora	203,50	203,30	-0,20	
Zaragoza	205,00	208,00	3,00	
TRIGO DURO	Burgos	241,00	241,00	0,00
	Córdoba	290,00	280,00	-10,00
	Sevilla	274,00	274,00	0,00
	Zamora	265,00	268,00	3,00
	Zaragoza	295,00	290,00	-5,00

I-2 PRECIOS EN MERCADOS REPRESENTATIVOS - CEREALES

Precios en €/T.
Cebada Rto. CE 1784/03

Precios de comercio al por mayor. Mercancia nacional y/o importada, sobre vehículo en posición almacén

PRODUCTO	MERCADO REPRESENTATIVO	Semana 17-23/10 2011	Semana 24-30/10 2011	Variación
CEBADA PIENSO	Alava	190,00	190,00	0,00
	Albacete	196,50	196,50	0,00
	Avila	202,00	203,00	1,00
	Barcelona	209,00	213,00	4,00
	Burgos	198,34	198,21	-0,13
	Cantabria	205,00	208,00	3,00
	Ciudad Real	196,10	199,40	3,30
	Coruña	206,00	206,00	0,00
	Gerona	209,00	213,00	4,00
	Granada	204,00	201,00	-3,00
	Guadalajara	195,20	195,40	0,20
	Huesca	194,40	200,00	5,60
	Leon	202,00	202,00	0,00
	Lerida	199,00	203,00	4,00
	Murcia	204,00	207,00	3,00
	Navarra	194,00	194,00	0,00
	Orense	210,00	210,00	0,00
	Palencia	196,40	197,20	0,80
	Rioja	190,00	190,00	0,00
	Salamanca	200,10	200,80	0,70
	Segovia	196,40	198,00	1,60
	Sevilla	205,50	205,50	0,00
	Soria	189,71	189,51	-0,20
Teruel	192,00	195,00	3,00	
Toledo	198,50	201,50	3,00	
Valladolid	197,80	197,70	-0,10	
Zaragoza	192,00	195,00	3,00	
CEBADA MALTA	Burgos	212,00	212,00	0,00
	Guadalajara	221,00	221,00	0,00
	Huesca	210,00	210,00	0,00
	Navarra	210,00	210,00	0,00
	Palencia	212,00	212,00	0,00
	Segovia	231,00	231,00	0,00

I-2 PRECIOS EN MERCADOS REPRESENTATIVOS - CEREALES

Precios en €/T.
 Maíz Rgto. CE 1784/03
 Arroz cáscara Rgto. CE 1785/03

Maíz grano, precios de comercio al por mayor. Mercancía nacional y/o importada, sobre vehículo en almacén
 Arroz cáscara precios a salida almacén agricultor

PRODUCTO	MERCADO REPRESENTATIVO	Semana 17-23/10 2011	Semana 24-30/10 2011	Variación
MAIZ-GRANO	Albacete	207,60	206,00	-1,60
	Asturias	216,00	214,00	-2,00
	Avila	202,00	208,00	6,00
	Badajoz	207,00	207,00	0,00
	Barcelona	208,00	213,00	5,00
	Coruña	213,00	218,00	5,00
	Gerona	208,00	213,00	5,00
	Huesca	200,40	203,00	2,60
	León	204,00	205,00	1,00
	Lérida	201,00	205,00	4,00
	Madrid	210,00	210,00	0,00
	Murcia	210,00	206,00	-4,00
	Navarra	202,00	202,00	0,00
	Pontevedra	213,00	218,00	5,00
	Rioja	205,00	205,00	0,00
	Salamanca	201,70	206,10	4,40
	Sevilla	213,60	213,60	0,00
	Tarragona	205,00	208,00	3,00
	Teruel	195,00	198,00	3,00
	Valencia	210,00	212,00	2,00
Valladolid	207,50	209,40	1,90	
Zaragoza	195,00	198,00	3,00	
ARROZ CASCARA	Sevilla			
	Índica (Largo)	-	275,00	-
	Redondo	-	291,00	-
	Valencia			
	Japónica (Redondo)	290,00	290,00	0,00
ARROZ BLANCO EXTRA	Tarragona	630,00	630,00	0,00
	Valencia	590,00	590,00	0,00

**I-3 PRECIOS EN MERCADOS REPRESENTATIVOS
VINOS BLANCO Y TINTO SIN INDICACION GEOGRAFICA
Reglamentos C.E 479/2008 y 436/2009**

**En €/hgdo, salida bodega, a granel, pago al contado sin I.V.A.
Precio de vino tinto referido al producto de 12 puntos de color**

PRODUCTO	MERCADO REPRESENTATIVO	Semana 17-23/10 2011	Semana 24-30/10 2011	Variación €
VINO BLANCO	Albacete	2,63	2,39	-0,24
	Badajoz	2,58	2,92	0,34
	Ciudad Real	2,68	2,46	-0,22
	Cuenca	2,09	2,09	0,00
	Toledo	2,78	2,58	-0,20
VINO TINTO	Albacete	2,93	2,81	-0,12
	Ciudad Real	3,28	3,06	-0,22
	Cuenca	2,58	2,58	0,00
	Madrid	3,20	3,20	0,00
	Murcia	2,37	2,69	0,33
	Toledo	2,55	2,80	0,25
	Valencia	2,73	2,73	0,00

I-4 PRECIOS EN MERCADOS REPRESENTATIVOS DE ACEITES

Aceites. Precios sobre almazara, en €/100 kg, sin I.V.A.Rgtos C.E. 865/04 y 826/08

Semilla de girasol. Precios en centros de demanda, en €/100 kg, sin I.V.A. Rgto C.E.E. 3405/93

PRODUCTO Y ESPECIFICACIONES	MERCADO REPRESENTATIVO	Semana 17-23/10 2011	Semana 24-30/10 2011	Variación €
ACEITE DE OLIVA VIRGEN EXTRA Menos de 0,8°	Badajoz	192,30	192,30	0,00
	Ciudad Real	189,00	194,00	5,00
	Córdoba	193,65	190,65	-3,00
	Granada	182,00	182,00	0,00
	Jaén	186,31	184,81	-1,50
	Málaga	189,50	189,50	0,00
	Sevilla	207,13	209,50	2,38
	Tarragona	192,32	192,32	0,00
	Toledo	187,00	195,00	8,00
ACEITE DE OLIVA VIRGEN De 0,8° a 2°	Badajoz	177,30	177,30	0,00
	Córdoba	170,15	171,65	1,50
	Granada	163,00	163,00	0,00
	Jaén	174,29	172,79	-1,50
	Sevilla	175,25	177,25	2,00
	Tarragona	174,29	174,29	0,00
	Toledo	175,00	175,00	0,00
ACEITE DE OLIVA LAMPANTE Más de 2°	Córdoba	162,65	164,15	1,50
	Granada	162,50	162,50	0,00
	Jaén	164,37	165,29	0,92
	Málaga	164,00	164,00	0,00
	Sevilla	162,85	162,85	0,00
	Tarragona	159,27	159,27	0,00
	Badajoz	162,30	162,30	0,00
ACEITE DE OLIVA REFINADO	Córdoba	171,65	174,65	3,00
	Jaén	172,78	175,80	3,02
	Sevilla	170,00	170,00	0,00
	Tarragona	171,29	171,29	0,00
ACEITE DE ORUJO CRUDO	Córdoba	78,00	78,00	0,00
	Jaén	77,22	77,23	0,01
	Tarragona	76,93	78,13	1,20
ACEITE DE ORUJO REFINADO	Córdoba	110,50	110,50	0,00
	Jaén	110,59	111,19	0,60
	Tarragona	111,19	112,39	1,20
ACEITE DE GIRASOL CRUDO	Córdoba	90,00	90,00	0,00
ACEITE DE GIRASOL REFINADO	Córdoba	101,05	99,55	-1,50
	Sevilla	101,60	101,80	0,20
	Tarragona	101,00	100,50	-0,50
SEMILLA DE GIRASOL	Andalucía	40,44	40,44	0,00
	Centro-Norte	37,99	37,74	-0,25

I-5 PRECIOS EN MERCADOS REPRESENTATIVOS - FRUTAS Y HORTALIZAS

PRECIOS DE PRODUCTOS NACIONALES

Mercados representativos de producción

Rgtos. CE 1234/2007 y 543/2011

En €/100 kg, a salida agrupación de productores, envasado, sin I.V.A, incluyendo el precio del envase.

CITRICOS

PRODUCTO	MERCADO	VARIEDAD O TIPO	CAT.	CALIBRE mm.	DIA/MES				
					24/10	25/10	26/10	27/10	28/10
LIMON	Alicante	Fino	I	1-3	68,00	71,00	68,00	68,00	71,00
	Murcia	Conjunto variedades	I	1-3	70,91	72,73	68,19	70,91	68,19
	Málaga	Fino	I	1-3	72,73	74,55	74,55	72,73	72,73
CLEMENTINA	Alicante	Clemenules	I	1X2	-	-	60,00	-	-
	Alicante	Fina	I	1X2	-	60,00	-	-	-
	Alicante	Marisol	I	1X2	60,58	-	62,61	60,00	61,45
	Castellón	Arrufatina	I	1X2	75,63	76,43	70,47	69,48	70,48
	Castellón	Clemenpons	I	1X2	-	-	-	-	93,53
	Castellón	Clemenules	I	1X2	-	-	-	78,71	72,22
	Castellón	Marisol	I	1X2	58,08	58,96	-	60,00	-
	Castellón	Oronules	I	1X2	85,21	90,50	90,54	85,39	87,48
	Valencia	Arrufatina	I	1X2	-	-	-	-	60,00
	Valencia	Clemenpons	I	1X2	-	-	-	60,00	63,49
	Valencia	Loretina	I	1X2	62,00	63,89	62,00	65,10	72,73
	Valencia	Marisol	I	1X2	65,14	58,73	59,61	60,00	67,81
	Valencia	Oronules	I	1X3	-	90,13	-	-	95,00
SATSUMA	Castellón	Clausellina/Okitsu	I	1X2	60,00	-	-	-	-
	Castellón	Owari	I	1X2	-	-	-	65,00	65,00
	Valencia	Owari	I	1X2	-	-	-	-	66,00
NARANJA	Alicante	Navelina	I	2-4	59,65	50,00	58,43	51,01	53,46
	Valencia	Navelina	I	2-4	57,00	-	57,00	57,00	56,00

FRUTAS DE PEPITA

PRODUCTO	MERCADO	VARIEDAD O TIPO	CAT.	CALIBRE mm.	DIA/MES				
					24/10	25/10	26/10	27/10	28/10
MANZANA	Girona	Golden Delicious	I	70-80	55,49	55,49	55,49	55,49	55,49
	Girona	Red Delicious	I	70-80	60,00	60,00	60,00	60,00	60,00
	Girona	Granny Smith	I	70-80	62,41	62,41	62,41	62,41	62,41
	Girona	Gala	I	70-80	58,47	58,47	58,47	58,47	58,47
	Girona	Fuji	I	70-80	72,87	72,87	72,87	72,87	72,87
	Lleida	Golden Delicious	I	70-80	49,70	49,76	50,04	50,46	49,71
	Lleida	Granny Smith	I	70-80	54,02	-	-	55,17	-
	Lleida	Gala	I	70-80	57,08	57,06	56,05	56,07	53,75
	Lleida	Red Chief	I	70-80	53,18	54,00	54,00	51,97	47,73
	Zaragoza	Grupo Golden	I	70-80	58,50	58,50	58,50	58,50	58,50
	Zaragoza	Red Chief	I	70-80	62,39	62,39	62,39	62,39	62,39
	Zaragoza	Granny Smith	I	70-80	60,49	60,49	60,49	60,49	60,49
	Zaragoza	Royal Gala	I	65-70	54,54	54,54	54,54	54,54	54,54
	Zaragoza	Grupo Reineta	I	80y+	62,05	62,05	62,05	62,05	62,05
	Zaragoza	Verde Doncella	I	75y+	73,13	73,13	73,13	73,13	73,13
	PERA	Lleida	Blanquilla	I	55-60	62,69	62,19	59,59	62,20
Lleida		Conferencia	I	60-65	55,12	55,44	55,42	60,95	63,81
Lleida		Williams	I	65-70	51,00	-	53,00	53,00	53,00
Lleida		Limonera	I	60-65	58,00	58,00	58,00	58,00	53,00
Lleida		Max Red Bartlett	I	60-65	54,00	53,00	55,00	55,00	53,00
Zaragoza		Blanquilla	I	55-60	58,03	58,03	58,03	58,03	58,03
UVA DE MESA	Murcia	Autumn Black	I	-	105,00	105,00	105,00	105,00	105,00
	Murcia	Autumn Royal	I	-	170,00	170,00	170,00	170,00	170,00
	Murcia	Crimson Seedless	I	-	178,00	178,00	168,00	178,00	178,00
	Murcia	Dominga	I	-	100,00	100,00	100,00	100,00	100,00
	Murcia	Napoleón	I	-	105,00	105,00	105,00	105,00	105,00

I-5 PRECIOS EN MERCADOS REPRESENTATIVOS - FRUTAS Y HORTALIZAS**PRECIOS DE PRODUCTOS NACIONALES**

Mercados representativos de producción

Rgtos. CE 1234/2007 y 543/2011

En €/100 kg, a salida agrupación de productores, envasado, sin I.V.A, incluyendo el precio del envase.

FRUTAS DE HUESO

PRODUCTO	MERCADO	VARIEDAD O TIPO	CAT.	CALIBRE mm.	DIA/MES				
					24/10	25/10	26/10	27/10	28/10
MELOCOTON	Zaragoza	Carne amarilla	I	A/B	72,85	72,85	72,85	72,85	72,85

I-5 PRECIOS EN MERCADOS REPRESENTATIVOS - FRUTAS Y HORTALIZAS
--

PRECIOS DE PRODUCTOS NACIONALES

Mercados representativos de producción

Rgtos. CE 1234/2007 y 543/2011

En €/100 kg, a salida agrupación de productores, envasado, sin I.V.A, incluyendo el precio del envase

HORTALIZAS

PRODUCTO	MERCADO	VARIEDAD O TIPO	CAT.	CALIBRE mm.	DIA/MES				
					24/10	25/10	26/10	27/10	28/10
AJO	Cuenca	Blanco	I	50-68	155,50	155,50	155,50	155,50	155,50
	Cuenca	Morado	I	50-60	185,50	185,50	185,50	185,50	185,50
BERENJENA	Almería	Alargada	I	40y+	28,02	30,72	32,93	30,07	27,21
CALABACIN	Almería	-	I	14-21	76,39	77,12	75,83	73,33	73,50
CEBOLLA	Albacete	Amarilla	I	-	12,88	12,88	12,88	12,88	12,88
CHAMPIÑÓN	La Rioja	Cerrado	I	30-65	146,01	144,86	144,58	147,02	145,50
COLIFLOR	Granada	Coronada	I	-	33,64	29,09	21,00	26,00	26,00
	La Rioja	Coronada	I	-	27,27	27,27	27,27	27,27	25,00
JUDIA VERDE	Almería	Plana	I	-	157,78	163,33	179,78	193,50	191,50
LECHUGA	Almería	Iceberg	I	400y+	-	71,97	-	70,59	73,14
	Murcia	Iceberg	I	400y+	74,00	74,00	74,00	74,00	74,00
PEPINO	Almería	Rugoso	I	-	71,67	74,00	75,56	78,89	80,50
PIMIENTO	Almería	Verde Alargado	I	40y+	48,37	-	48,37	-	-
	Almería	Cuadrado color (rojo y amarillo)	I	70y+	65,56	-	58,89	-	-
TOMATE	Almería	Redondo	I	57-82	47,62	46,67	46,36	46,41	43,79
	Granada	Redondo	I	57-82	38,55	37,35	36,28	36,28	-
	Málaga	Redondo	I	57-82	53,33	63,00	60,00	61,00	54,44
	Murcia	Redondo	I	57-82	68,13	68,13	68,13	68,13	68,13

I-6 PRECIOS EN MERCADOS REPRESENTATIVOS VACUNO Y OVINO

A) BOVINO

**1.- PRECIO MEDIO NACIONAL (Euro/100 kg Canal) DE CANALES DE BOVINO PESADO
SEGÚN MODELO COMUNITARIO DE CLASIFICACIÓN R(CE) Nº 1249/2008.**

CATEGORÍA	CLASE DE CONFORMACIÓN Y DE ESTADO DE ENGRASAMIENTO	Semana 17-23/10 2011	Semana 24-30/10 2011	Variación
Categoría A: Canales de machos jóvenes sin castrar de más de un año y menos de dos años	Muy buena y poco cubierta (U-2)	388,65	396,56	7,91
	Muy buena y cubierta (U-3)	384,36	390,36	6,00
	Precio medio ponderado Categoría U	385,94	392,65	6,71
	Buena y poco cubierta (R-2)	364,04	354,86	-9,18
	Buena y cubierta (R-3)	368,57	369,10	0,53
	Precio medio ponderado Categoría R	366,89	363,83	-3,06
Categoría D: Canales de hembras que hayan parido	Mediocre y poco cubierta (P-2)	176,11	182,79	6,68
	Mediocre y cubierta (P-3)	140,00	138,86	-1,14
	Precio medio ponderado Categoría P	151,92	153,36	1,44
	Buena y cubierta (R-3)	230,65	226,17	-4,48
	Buena y grasa (R-4)	274,51	288,63	14,11
	Precio medio ponderado Categoría R	241,62	241,79	0,17
Categoría E: Canales de otras hembras	Muy buena y poco cubierta (U-2)	362,43	372,51	10,08
	Muy buena y cubierta (U-3)	404,09	411,15	7,06
	Precio medio ponderado Categoría U	382,43	391,05	8,63
	Buena y poco cubierta (R-2)	374,99	368,69	-6,30
	Buena y cubierta (R-3)	373,37	386,10	12,73
	Buena y grasa (R-4)	345,00	345,95	0,95
Categoría E: Canales de otras hembras	Precio medio ponderado Categoría R	371,98	373,49	1,51
	Menos buena y poco cubierta (O-2)	308,75	307,14	-1,61
	Menos buena y cubierta (O-3)	325,24	331,04	5,80
	Menos buena y grasa (O-4)	301,13	298,02	-3,11
	Precio medio ponderado Categoría O	315,37	316,82	1,44

I-6 PRECIOS EN MERCADOS REPRESENTATIVOS VACUNO Y OVINO**2.-PRECIO MEDIO NACIONAL DEL BOVINO (Euro/100 kg)**

BOVINO VIVO	Semana 17-23/10 2011	Semana 24-30/10 2011	Variación
Machos hasta 480 Kg. vivo	215,01	216,10	1,10
Machos de más de 480 kg. vivo	199,98	201,78	1,80
Hembras que hayan parido	100,94	100,71	-0,23
Otras hembras de hasta 380 Kg. vivo	220,71	221,93	1,22
Otras hembras de más de 380 Kg. vivo	212,74	214,22	1,48

3.-PRECIO MEDIO NACIONAL DE OTROS ANIMALES DE LA ESPECIE BOVINA (R(CE) N° 2273/2002).

OTROS BOVINOS	Semana 17-23/10 2011	Semana 24-30/10 2011	Variación
Terneros de ocho días a cuatro semanas			
tipo frisón/país	97,81	101,81	4,00
tipo cruzado	287,11	291,11	4,00
<i>Media ponderada nacional (Euro/Cabeza)</i>	192,46	196,46	4,00
Bovinos ligeros comprendidos entre seis y doce meses			
tipo frisón/país	151,91	153,36	1,46
tipo cruzado	221,96	223,42	1,46
<i>Media ponderada nacional (Euro/100 kg Vivo)</i>	197,44	198,90	1,46

B) CORDEROS**1.-PRECIOS MEDIOS NACIONALES DE CANALES DE OVINO FRESCAS O REFRIGERADAS R(CE) N° 315/2002. Euro/100 Kg Canal**

CORDEROS I y II	Semana 17-23/10 2011	Semana 24-30/10 2011	Variación
Corderos I (12 a 13 kg/canal)	674,62	684,65	10,03
Corderos II (13,1 a 16 kg/canal)	563,25	568,36	5,11
<i>Media ponderada</i>	618,94	626,50	7,57

2.-PRECIOS MEDIOS DE CANALES DE OVINO FRESCAS O REFRIGERADAS EN LOS MERCADOS NACIONALES REPRESENTATIVOS PARA LA C.E.

MERCADO REPRESENTATIVO	Semana 17-23/10 2011	Semana 24-30/10 2011	Variación
Barcelona	626,41	656,44	30,03
Madrid	734,52	734,52	0,00
Valencia	742,69	742,69	0,00
Albacete	671,10	671,10	0,00
Extremadura	631,32	643,24	11,93
Medina del Campo	545,00	545,00	0,00
Talavera de la Reina	747,22	747,22	0,00
Zaragoza	664,23	685,41	21,18
<i>Media ponderada nacional</i>	659,79	668,56	8,78

PRECIOS EN MERCADOS REPRESENTATIVOS - PRODUCTOS GANADEROS**D) - PORCINO**

CLASIFICACIÓN EUROPEA (CE) Nº 1249/2008.

Euro/100 kg Canal

MERCADO REPRESENTATIVO	Clase E			Clase U			Cat. II		
	Semana 17-23/10 2011	Semana 24-30/10 2011	Variación	Semana 17-23/10 2011	Semana 24-30/10 2011	Variación	Semana 17-23/10 2011	Semana 24-30/10 2011	Variación
LONJAS									
Ebro	154,52	153,77	-0,75	152,74	152,10	-0,64	151,20	150,56	-0,64
Mercalleida	153,75	152,99	-0,75	151,97	151,33	-0,64	150,43	149,79	-0,64
Segovia	158,90	156,15	-2,75	157,06	154,45	-2,61	162,29	160,98	-1,31
Segura	157,12	157,01	-0,11	155,30	155,30	0,00	154,02	154,02	0,00
Silleda	157,33	157,33	0,00	155,51	155,62	0,11	161,23	161,23	0,00
Conjunto de Lonjas Media Ponderada	155,69	154,87	-0,82	153,89	153,19	-0,70	154,36	153,82	-0,54
MATADEROS Media Ponderada	154,33	156,97	2,64	152,55	155,26	2,72	152,09	151,22	-0,87
Media Nacional	155,01	155,92	0,91	153,22	154,22	1,01	153,23	152,52	-0,70

PRECIOS EN MERCADOS REPRESENTATIVOS - PRODUCTOS GANADEROS - PORCINO.**E) - PORCINO PRECOZ
LECHONES, OTRAS CALIDADES.****Euro/100 Kg vivo**

LECHONES	Semana 17-23/10 2011	Semana 24-30/10 2011	Variación
Normal.Base 20kg de peso.	146,30	149,90	3,60
Segovia.Base 20kg de peso.	155,00	160,00	5,00
Lleida.Base 20kg de peso.	130,00	132,50	2,50
CERDOS CEBADOS			
Categoría U	117,98	118,75	0,78
Cerdas de Desvieje			
Cerdas de Desvieje	56,30	56,91	0,61

F) -TRONCO IBÉRICO**Euro/100 kg Vivo**

LECHONES	Semana 17-23/10 2011	Semana 24-30/10 2011	Variación
Base 23 Kg.	132,77	137,01	4,24
DESVIEJE			
Reproductores de desvieje	83,65	83,65	0,00
CEBADOS			
Marranillos, de 35 a 60 Kg.	147,87	144,21	-3,65
Primales, de 60 a 100 Kg.	160,53	156,75	-3,78
Cerdos cebados de pienso (extensivo)	153,39	152,65	-0,74
Cerdos cebados de bellota	--	--	--

LS
C



MINISTERIO
DE MEDIO AMBIENTE
Y MEDIO RURAL Y MARINO

SUBSECRETARÍA

SECRETARÍA GENERAL TÉCNICA

CENTRO DE PUBLICACIONES
Paseo de la Infanta Isabel, 1 - 28014 MADRID