

# INFORME SEMANTAL COYUNTURA

## Índice:

- 1. Precios Medios Nacionales, comentarios y gráficos**
- 2. Precios en Mercados Representativos UE**
  - 1. Cereales**
  - 2. Vinos de mesa**
  - 3. Aceites y semillas**
  - 4. Frutas y Hortalizas**
  - 5. Vacuno**
  - 6. Ovino**
  - 7. Porcino**

27 de mayo de 2009



GOBIERNO  
DE ESPAÑA

MINISTERIO  
DE MEDIO AMBIENTE  
Y MEDIO RURAL Y MARINO

SUBSECRETARÍA

SECRETARÍA GENERAL TÉCNICA

Publicación elaborada por la  
Secretaría General Técnica  
Subdirección General de Estadística



Edita

**MINISTERIO DE MEDIO AMBIENTE Y MEDIO RURAL Y MARINO**  
**SECRETARÍA GENERAL TÉCNICA**

Se permite la utilización, copia o reproducción de los datos de este Boletín siempre que se cite expresamente su procedencia.

**CEREALES (▲):** Suben cebada pienso (2,00%) y maíz grano (2,72%). Prácticamente estable trigo blando (0,75%) y arroz cáscara (-0,36%).

**VINOS DE MESA (▼):** Continúa perdiendo valor el blanco (-1,88%) y en menor medida el tinto (-0,39%).

**ACEITES VEGETALES:** Estabilidad de cotizaciones de los distintos tipos de oliva. Sube el de orujo (1,49%) y de manera significativa el de girasol refinado (2,67%).

**FRUTAS DE HUESO (▼):** Cotizaciones a la baja en albaricoque y sobre todo en melocotón (-18,82%).

**HORTALIZAS (▼)** Mal comportamiento de este sector. Bajaron de manera significativa fresón (-42,61%) y tomate liso (-33,70%).

**VACUNO (▼):** Descienden las cotizaciones de esta carne (-1,05% el precio de la ternera y -1,84% el precio del añojo). El precio del bovino vivo cae esta semana -1,36%.

**OVINO (=):** Una semana más permanece estable el precio de la carne de cordero.

**PORCINO:** Prácticamente estable la cotización del porcino de capa blanca (-0,55% de media). Baja el lechón (-6,67%).

**POLLO (▼):** Baja el precio de la carne de pollo alrededor del 1%.

**HUEVOS (▼):** El precio de los huevos desciende el 3,50% y el 5% en los gramajes L y M, respectivamente.

**CONEJO (▼):** El valor del conejo de granja disminuye un 3%.

	PRODUCTOS AGRARIOS (especificaciones)	semana 20 11-17/05 2009	semana 21 18-24/05 2009	Variación semanal euros	Variación semanal %
<b>AGRICOLAS</b>					
(1)	Trigo blando panificable (€t)	195,01	196,48	1,47	0,75
(1)	Cebada pienso (€t)	139,13	141,91	2,78	2,00
(1)	Maíz grano (€t)	158,98	163,30	4,32	2,72
(5)	Arroz cáscara largo (€t)	318,62	318,62	0,00	0,00
(5)	Arroz cáscara redondo y medio (€t)	458,33	456,67	-1,66	-0,36
(1)	Alfalfa (€t)	153,36	149,77	-3,59	-2,34
(2)	Vino blanco mesa (€hectogrado)	2,13	2,09	-0,04	-1,88
(2)	Vino tinto mesa (€hectogrado, 12 puntos de color)	2,57	2,56	-0,01	-0,39
(3)	Aceite de oliva virgen de 0,8 a 2° (€100 kg)	165,81	166,82	1,01	0,61
(3)	Aceite de oliva lampante, más de 2° (€100 kg)	158,11	158,81	0,70	0,44
(3)	Aceite de orujo crudo (€100 kg)	60,25	61,15	0,90	1,49
(3)	Aceite girasol refinado (€100 kg)	75,00	77,00	2,00	2,67
(5)	Limón Verna (€100 kg)	11,93	10,18	-1,75	-14,67
(4)	Naranja variedades tardías (€100 kg)	20,46	16,90	-3,56	-17,40
(5)	Albaricoque conjunto variedades (€100 kg)	76,45	74,30	-2,15	-2,81
(5)	Melocotón conjunto variedades (€100kg)	93,19	75,65	-17,54	-18,82
(6)	Plátano canario (€100kg)	35,71	35,72	0,01	0,03
(5)	Calabacín (€100 kg)	25,35	21,16	-4,19	-16,53
(5)	Lechuga Romana (€100 kg)	15,60	13,92	-1,68	-10,77
(5)	Fresón (€100 kg)	115,00	66,00	-49,00	-42,61
(5)	Pimiento verde tipo italiano (€100 kg)	42,55	39,13	-3,42	-8,04
(5)	Judía verde tipo plana (€100 kg)	88,83	88,22	-0,61	-0,69
(5)	Tomate liso (€100 kg)	47,60	31,56	-16,04	-33,70
(5)	Patata (€100 kg)	29,65	24,17	-5,48	-18,48
<b>GANADEROS</b>					
(7)	Ternera, conjunto clases (€100 kg canal)	335,54	332,02	-3,52	-1,05
(7)	Añojo, buena conformación (€100 kg canal)	314,02	308,23	-5,79	-1,84
(7)	Bovino vivo, conjunto categorías (€100 kg vivo)	181,33	178,86	-2,47	-1,36
(7)	Corderos 9-19 kilos (€100 kg canal)	478,78	476,88	-1,90	-0,40
(7)	Corderos 12-16 kilos (€100 kg canal)	472,65	471,08	-1,57	-0,33
(7)	Porcino 60-55% magro (€100 kg canal)	146,61	145,70	-0,91	-0,62
(7)	Porcino 50-55% magro (€100 kg canal)	144,00	143,18	-0,82	-0,57
(7)	Porcino <50% magro (€100 kg canal)	141,41	140,68	-0,73	-0,52
(7)	Lechón 20 kg (€unidad)	37,78	35,26	-2,52	-6,67
(8)	Pollo, media canales del 83% y 65% rdt. (€100 kg canal)	145,60	144,12	-1,48	-1,02
(9)	Huevos - Clase L (€docena)	0,87	0,84	-0,03	-3,45
(9)	Huevos - Clase M (€docena)	0,80	0,76	-0,04	-5,00
(5)	Conejo 1,8-2,2 kilo, vivo (€100 kg)	157,90	153,12	-4,78	-3,03
(1)	Leche de vaca 3,7% materia grasa (€hl)	34,85 (feb.-09)	32,82 (mar.-09)	-2,03	-5,82

**Posición comercial:** (1) Entrada industria ; (2) Salida bodega; (3) Salida almazara; (4) S/árbol; (5) Granel; s/finca, almacén agricultor, granja, alhóndiga, lonja; (6) Percibido por el agricultor; (7) Entrada matadero; (8) Salida muelle matadero; (9) Salida muelle centro de embalaje.

# PRECIOS MEDIOS NACIONALES

■ antepenúltima campaña  
■ penúltima campaña  
■ campaña actual

**TRIGO BLANDO PANIFICABLE**

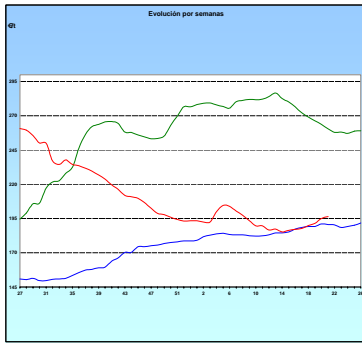

**CEBADA**

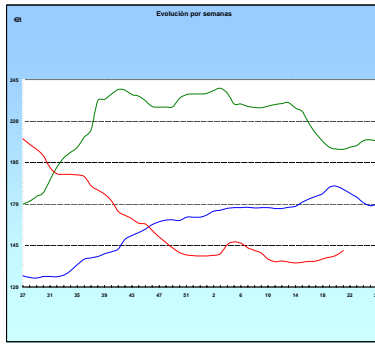

**MAÍZ**

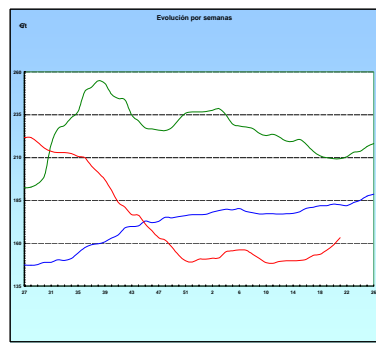

**ARROZ CÁSCARA**

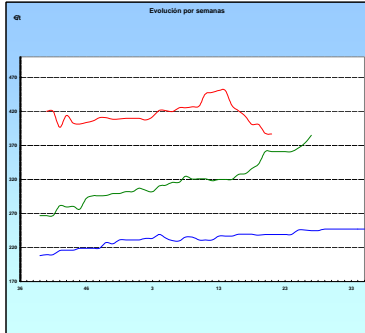

**VINO BLANCO DE MESA**

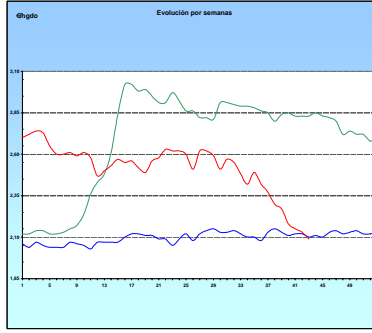

**VINO TINTO DE MESA**

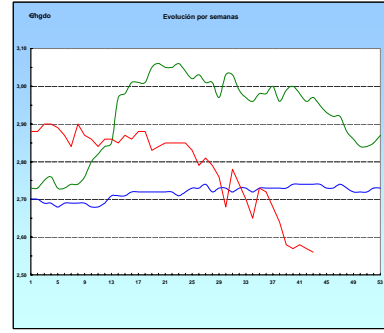

**ACEITE DE OLIVA VIRGEN**

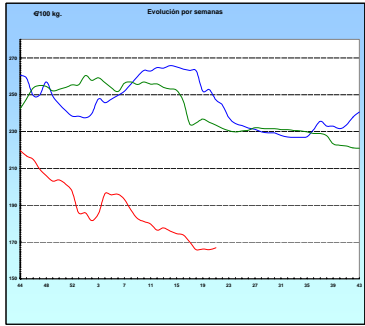

**PATATA**

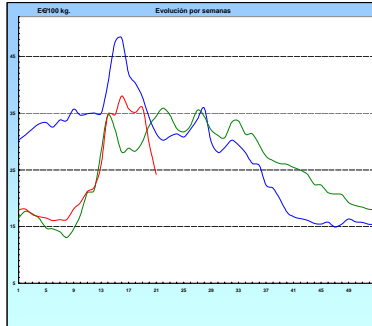

**VACUNO PESADO VIVO**

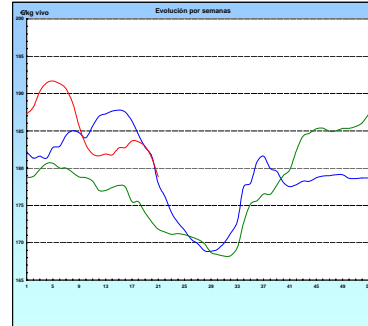

**AÑOJO, Clase R**

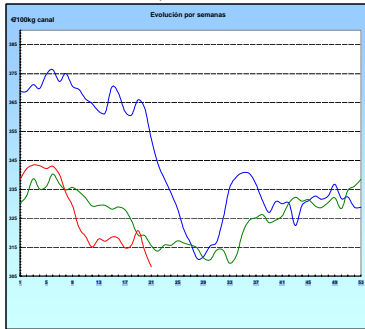

**CORDERO, 12-16 Kg/Canal**

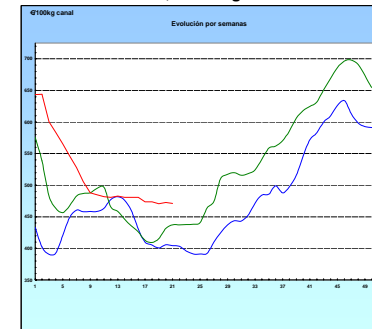

**PORCINO, Clase E**

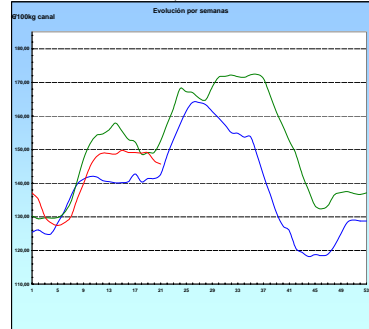

**POLLO Canales del 83% y 65% rdto.**

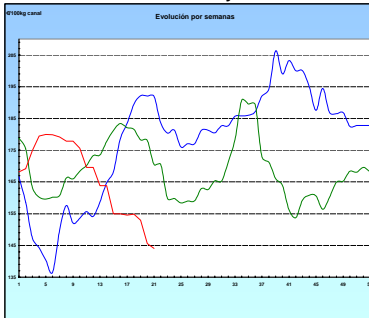

**HUEVOS Clase M**

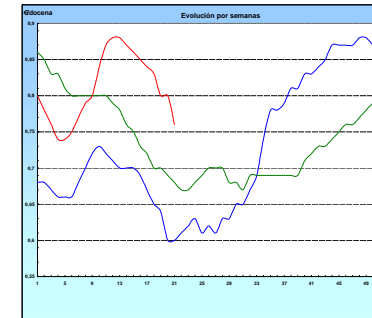

**CONEJO VIVO**

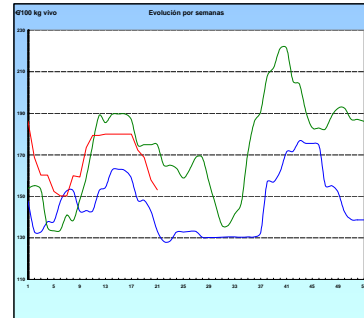

<b>I-2 PRECIOS EN MERCADOS REPRESENTATIVOS - CEREALES</b>
---

Precios en €/t  
Trigos Rgto. CE 1784/03

Precios de comercio al por mayor. Mercancía nacional y/o importada, sobre vehículo en posición almacén

PRODUCTO	MERCADO REPRESENTATIVO	Semana 11-17/05 2009	Semana 18-24/05 2009	Variación
TRIGO BLANDO PANIFICABLE	Alava	147,00	150,00	3,00
	Albacete	151,20	153,60	2,40
	Avila	144,00	150,00	6,00
	Barcelona	159,00	164,00	5,00
	Burgos	142,41	153,45	11,04
	Cadiz	159,27	162,27	3,00
	Cantabria	155,00	160,00	5,00
	Córdoba	150,00	150,00	0,00
	Cuenca	153,00	156,00	3,00
	Gerona	159,00	164,00	5,00
	Huesca	150,20	153,60	3,40
	León	147,00	150,00	3,00
	Orense	156,00	160,50	4,50
	Palencia	146,00	150,20	4,20
	Rioja	147,00	150,00	3,00
	Salamanca	146,20	152,20	6,00
	Sevilla	158,31	161,07	2,76
	Soria	145,52	149,46	3,94
	Tarragona	154,00	162,00	8,00
	Teruel	154,00	154,00	0,00
Valencia	158,00	160,00	2,00	
Valladolid	143,40	149,00	5,60	
Zamora	144,50	149,20	4,70	
Zaragoza	156,00	160,00	4,00	
TRIGO DURO	Burgos	161,70	165,00	3,30
	Córdoba	192,00	192,00	0,00
	Sevilla	199,50	210,35	10,85
	Zamora	166,00	167,00	1,00
	Zaragoza	195,00	195,00	0,00

**I-2 PRECIOS EN MERCADOS REPRESENTATIVOS - CEREALES**

Precios en €/t  
Cebada Rto. CE 1784/03

Precios de comercio al por mayor. Mercancía nacional y/o importada, sobre vehículo en posición almacén

PRODUCTO	MERCADO REPRESENTATIVO	Semana 11-17/05 2009	Semana 18-24/05 2009	Variación
CEBADA PIENSO	Alava	132,00	135,00	3,00
	Albacete	133,20	140,40	7,20
	Avila	128,00	138,00	10,00
	Barcelona	145,00	147,00	2,00
	Burgos	130,28	135,95	5,67
	Cantabria	140,00	145,00	5,00
	Ciudad Real	131,40	133,80	2,40
	Coruña	146,00	145,00	-1,00
	Gerona	145,00	147,00	2,00
	Granada	135,23	138,00	2,77
	Guadalajara	132,48	132,48	0,00
	Huesca	134,50	135,40	0,90
	Leon	135,00	135,00	0,00
	Lerida	138,00	142,00	4,00
	Murcia	145,00	153,00	8,00
	Navarra	135,00	138,00	3,00
	Orense	146,00	148,00	2,00
	Palencia	130,80	136,00	5,20
	Rioja	132,00	135,00	3,00
	Salamanca	134,40	142,50	8,10
	Segovia	131,60	133,00	1,40
	Sevilla	144,22	146,54	2,32
	Soria	130,56	134,05	3,49
	Teruel	129,00	128,00	-1,00
	Toledo	137,00	141,80	4,80
	Valencia	140,00	144,24	4,24
Valladolid	128,10	136,30	8,20	
Zaragoza	132,00	133,00	1,00	
CEBADA MALTA	Burgos	156,26	156,26	0,00
	Guadalajara	168,00	170,00	2,00
	Huesca	133,50	133,50	0,00
	Navarra	144,00	147,00	3,00
	Palencia	156,26	156,26	0,00
	Segovia	179,00	184,00	5,00

**I-2 PRECIOS EN MERCADOS REPRESENTATIVOS - CEREALES**

Precios en €t  
 Maíz Rgto. CE 1784/03  
 Arroz cáscara Rgto. CE 1785/03

Precios de comercio al por mayor. Mercancía nacional y/o importada, sobre vehículo en posición almacén

PRODUCTO	MERCADO REPRESENTATIVO	Semana 11-17/05 2009	Semana 18-24/05 2009	Variación
MAIZ-GRANO	Albacete	163,30	167,30	4,00
	Asturias	165,00	175,00	10,00
	Avila	163,00	172,00	9,00
	Badajoz	157,75	157,75	0,00
	Barcelona	162,00	170,00	8,00
	Coruña	164,00	172,00	8,00
	Gerona	162,00	170,00	8,00
	Huesca	158,20	163,20	5,00
	León	150,00	162,00	12,00
	Lérida	164,00	167,00	3,00
	Madrid	159,27	168,28	9,01
	Murcia	165,00	174,00	9,00
	Navarra	160,00	163,00	3,00
	Pontevedra	164,00	164,00	0,00
	Rioja	160,00	170,00	10,00
	Salamanca	161,70	170,60	8,90
	Sevilla	167,27	171,50	4,23
	Tarragona	159,00	168,00	9,00
	Teruel	158,00	156,00	-2,00
	Valencia	165,00	170,00	5,00
Valladolid	159,60	168,40	8,80	
Zaragoza	160,00	166,00	6,00	
ARROZ CASCARA	Sevilla			
	Largo	360,60	360,60	0,00
	Valencia			
	Redondo(V.Bahía)	500,00	495,00	-5,00
	Badajoz			
Redondo	450,00	450,00	0,00	
Medio	425,00	425,00	0,00	
Largo	276,65	276,65	0,00	
ARROZ BLANCO EXTRA	Tarragona	755,00	755,00	0,00
	Valencia	803,66	795,66	-8,00

<b>I-3 PRECIOS EN MERCADOS REPRESENTATIVOS - VINOS DE MESA</b>
--

**Reglamentos C.E 479/2008 y 1282/2001**

**En €hgdo, salida bodega, a granel, pago al contado sin I.V.A.  
Precios de vino tinto de mesa referidos al producto de 12 puntos de color**

<b>PRODUCTO</b>	<b>MERCADO REPRESENTATIVO</b>	<b>Semana 11-17/05 2009</b>	<b>Semana 18-24/05 2009</b>	<b>Variación</b>
<b>VINO BLANCO DE MESA</b>	<b>Albacete</b>	<b>2,16</b>	<b>2,18</b>	<b>0,02</b>
	<b>Badajoz</b>	<b>1,97</b>	<b>1,97</b>	<b>0,00</b>
	<b>Ciudad Real</b>	<b>2,21</b>	<b>2,15</b>	<b>-0,06</b>
	<b>Cuenca</b>	<b>2,00</b>	<b>2,00</b>	<b>0,00</b>
	<b>Huelva</b>	<b>2,21</b>	<b>2,20</b>	<b>-0,01</b>
	<b>Toledo</b>	<b>2,18</b>	<b>2,09</b>	<b>-0,09</b>
<b>VINO TINTO DE MESA</b>	<b>Albacete</b>	<b>2,59</b>	<b>2,56</b>	<b>-0,03</b>
	<b>Ciudad Real</b>	<b>2,56</b>	<b>2,56</b>	<b>0,00</b>
	<b>Cuenca</b>	<b>2,58</b>	<b>2,58</b>	<b>0,00</b>
	<b>Madrid</b>	<b>2,59</b>	<b>2,59</b>	<b>0,00</b>
	<b>Murcia</b>	<b>2,58</b>	<b>2,52</b>	<b>-0,06</b>
	<b>Toledo</b>	<b>2,60</b>	<b>2,52</b>	<b>-0,08</b>



**I-4 PRECIOS EN MERCADOS REPRESENTATIVOS DE ACEITES**

Aceites. Precios sobre almazara, en €/100 kg, sin I.V.A.Rgtos C.E. 865/04 y 826/08

Semilla de girasol. Precios en centros de demanda, en €/100 kg, sin I.V.A. Rgto C.E.E. 3405/93

PRODUCTO Y ESPECIFICACIONES	MERCADO REPRESENTATIVO	Semana 11-17/05 2009	Semana 18-24/05 2009	Variación
ACEITE DE OLIVA VIRGEN EXTRA Menos de 0,8°	Ciudad Real	173,00	178,00	5,00
	Córdoba	171,25	173,75	2,50
	Granada	171,00	171,00	0,00
	Jaén	171,28	174,29	3,01
	Málaga	170,00	170,00	0,00
	Sevilla	187,00	181,00	-6,00
	Tarragona	174,29	174,29	0,00
	Toledo	174,00	178,50	4,50
ACEITE DE OLIVA VIRGEN De 0,8° a 2°	Badajoz	163,80	166,80	3,00
	Córdoba	164,25	165,25	1,00
	Granada	165,00	165,00	0,00
	Jaén	168,28	169,78	1,50
	Málaga	162,50	162,50	0,00
	Sevilla	168,13	165,08	-3,05
	Tarragona	168,28	168,28	0,00
	Toledo	170,00	170,00	0,00
ACEITE DE OLIVA LAMPANTE	Badajoz	153,30	153,30	0,00
	Córdoba	158,25	159,00	0,75
	Jaén	159,26	160,77	1,51
	Málaga	154,50	153,00	-1,50
	Sevilla	160,21	157,21	-3,00
	Tarragona	150,25	150,25	0,00
ACEITE DE OLIVA REFINADO	Córdoba	162,50	165,15	2,65
	Jaén	168,28	171,28	3,00
	Sevilla	170,00	169,00	-1,00
	Tarragona	166,78	166,78	0,00
ACEITE DE ORUJO CRUDO	Córdoba	60,55	62,05	1,50
	Jaén	63,10	64,30	1,20
	Tarragona	57,10	57,10	0,00
ACEITE DE ORUJO REFINADO	Córdoba	91,50	98,00	6,50
	Jaén	93,15	99,16	6,01
	Tarragona	90,15	87,15	-3,01
ACEITE DE GIRASOL CRUDO	Córdoba	66,00	65,50	-0,50
ACEITE DE GIRASOL REFINADO	Córdoba	76,00	76,50	0,50
	Sevilla	73,50	76,00	2,50
	Tarragona	75,50	78,50	3,00

**I-5 PRECIOS EN MERCADOS REPRESENTATIVOS - FRUTAS Y HORTALIZAS**
**PRECIOS DE PRODUCTOS NACIONALES**

Mercados representativos de producción

Rgtos. CE 2.200/96, 659/97 y 877/04

En €/100 kg, a salida agrupación de productores, envasado, sin incluir I.V.A.

**CITRICOS**

PRODUCTO	MERCADO	VARIEDAD O TIPO	CAT.	CALIBRE mm.	DIA/MES				
					18/5	19/5	20/5	21/5	22/5
LIMON	Alicante	-	I	1-3	42,62	42,62	42,62	42,62	42,62
	Murcia	-	I	1-3	55,00	55,00	55,00	55,00	55,00
NARANJA	Alicante	Navel Lane Late	I	2-4	42,02	42,02	42,02	42,02	42,02
	Valencia	Navel Lane Late	I	2-4	50,28	50,28	50,28	50,28	-
	Valencia	Valencia Late	I	2-4	41,35	41,35	41,35	41,35	41,35

**FRUTAS DE PEPITA**

PRODUCTO	MERCADO	VARIEDAD O TIPO	CAT.	CALIBRE mm.	DIA/MES				
					18/5	19/5	20/5	21/5	22/5
MANZANA	Girona	Gala	I	70-80	60,38	60,38	60,38	60,38	60,38
	Girona	Golden Delicious	I	70-80	57,37	57,37	57,37	57,37	57,37
	Girona	Granny Smith	I	70-80	56,95	56,95	56,95	56,95	56,95
	Girona	Red Delicious	I	70-80	58,52	58,52	58,52	58,52	58,52
	Lleida	Golden Delicious	I	70-80	-	-	52,86	51,38	50,09
	Lleida	Red Delicious	I	70-80	-	-	48,15	51,14	50,09
PERA	Lleida	Conferencia	I	60-65	-	-	84,58	86,17	85,94
	Zaragoza	Conferencia	I	60-65	-	-	-	-	74,71

**FRUTAS DE HUESO**

PRODUCTO	MERCADO	VARIEDAD O TIPO	CAT.	CALIBRE mm.	DIA/MES				
					18/5	19/5	20/5	21/5	22/5
ALBARICOQUE	Murcia	-	I	45-50	132,05	132,05	132,05	132,05	132,05
CEREZA	Zaragoza	-	I	22y+	-	-	-	212,71	212,71
CIRUELA	Murcia	Santa Rosa	I	40y+	165,00	165,00	165,00	165,00	165,00
MELOCOTÓN	Murcia	Carne amarilla	I	A/B	120,00	120,00	120,00	120,00	120,00
NECTARINA	Murcia	Carne amarilla	I	A/B	135,00	135,00	135,00	135,00	135,00
	Murcia	Carne blanca	I	A/B	140,00	140,00	140,00	140,00	140,00

<b>I-5 PRECIOS EN MERCADOS REPRESENTATIVOS - FRUTAS Y HORTALIZAS</b>
--

**PRECIOS DE PRODUCTOS NACIONALES**

Mercados representativos de producción

Rgtos. CE 2.200/96, 659/97 y 877/04

En €/100 kg, a salida agrupación de productores, envasado, sin incluir I.V.A.

**HORTALIZAS**

PRODUCTO	MERCADO	VARIEDAD O TIPO	CAT.	CALIBRE mm.	DIA/MES				
					18/5	19/5	20/5	21/5	22/5
AJO	Cuenca	Blanco	I	50-80	155,00	155,00	155,00	155,00	155,00
	Cuenca	Morado	I	50-80	160,00	160,00	160,00	160,00	160,00
BERENJENA	Almería	-	I	-	35,24	34,29	34,29	-	34,92
CALABACIN	Almería	-	I	140-210	26,98	-	25,40	-	22,22
COLIFLOR	La Rioja	Coronada	I	-	34,01	33,91	33,84	33,77	33,64
FRESON	Huelva	-	I	-	116,00	116,00	125,00	129,00	-
JUDIA VERDE	Almería	Plana	I	-	111,11	-	106,67	-	103,17
	Granada	Plana	I	-	130,00	135,00	130,00	135,00	-
LECHUGA	Almería	Iceberg	I	400y+	81,64	-	82,35	-	81,43
	Murcia	Iceberg	I	400y+	58,00	58,00	58,00	58,00	58,00
MELON	Almería	Piel de Sapo	I	-	60,00	-	60,71	55,29	53,94
PEPINO	Almería	Liso	I	-	24,29	23,53	22,22	21,18	20,00
PIMIENTO	Murcia	Cuadrado color (rojo o amarillo)	I	70y+	82,00	82,00	82,00	82,00	82,00
	Murcia	Cuadrado verde	I	70y+	90,00	91,00	92,00	93,00	94,00
SANDIA	Almería	Con pepita	I	-	26,33	27,00	25,68	26,78	26,26
TOMATE	Almería	Racimo	I	-	63,49	52,38	46,03	-	44,29
	Almería	Redondo	I	57-82	52,00	48,74	43,39	41,41	39,65
	Granada	Cereza	I	-	141,29	131,61	136,54	136,30	-
	Murcia	Cereza	I	-	170,00	171,00	172,00	173,00	174,00
	Murcia	Redondo	I	57-82	100,80	100,80	100,80	100,80	100,80
ZANAHORIA	Cádiz	-	I	-	54,00	54,00	54,00	54,00	54,00

<b>I-6 PRECIOS EN MERCADOS REPRESENTATIVOS VACUNO Y OVINO</b>
---

**A) BOVINO**

**1.- PRECIO MEDIO NACIONAL (EUROS)\100 kg CANAL) DE CANALES DE BOVINO PESADO  
SEGÚN MODELO COMUNITARIO DE CLASIFICACIÓN (RGTO 295/96).**

CATEGORIA	CLASE DE CONFORMACIÓN Y DE ESTADO DE ENGRASAMIENTO	Semana 11-17/05 2009	Semana 18-24/05 2009	Variación
<b>Categoría A: Canales de machos jóvenes sin castrar de menos de 2 años</b>	Muy buena y poco cubierta (U-2)	348,19	336,18	-12,01
	Muy buena y cubierta (U-3)	353,93	342,51	-11,42
	Precio medio ponderado categoría U	351,81	340,17	-11,64
	Buena y poco cubierta (R-2)	299,45	291,97	-7,48
	Buena y cubierta (R-3)	322,57	317,78	-4,78
	Precio medio ponderado categoría R	314,02	308,23	-5,79
	Menos buena y poco cubierta (O-2)	248,34	238,53	-9,81
Menos buena y cubierta (O-3)	304,29	300,53	-3,75	
Precio medio ponderado categoría O	281,35	275,11	-6,24	
<b>Categoría D: Canales de hembras que hayan parido</b>	Buena y cubierta (R-3)	203,53	200,88	-2,64
	Buena y grasa (R-4)	255,90	258,38	2,47
	Precio medio ponderado categoría R	216,62	215,26	-1,37
	Menos buena y poco cubierta (O-2)	184,09	183,93	-0,16
	Menos buena y cubierta (O-3)	187,36	184,06	-3,31
	Menos buena y grasa (O-4)	196,14	195,64	-0,50
	Precio medio ponderado categoría O	189,12	187,05	-2,07
<b>Categoría E Canales de otras hembras</b>	Mediocre y poco cubierta (P-2)	155,99	157,58	1,59
	Mediocre y cubierta (P-3)	173,24	169,82	-3,43
	Precio medio ponderado categoría P	167,55	165,78	-1,77
	Muy buena y poco cubierta (U-2)	322,77	311,37	-11,39
	Muy buena y cubierta (U-3)	333,66	322,64	-11,02
	Precio medio ponderado categoría U	328,00	316,78	-11,22
	Buena y poco cubierta (R-2)	270,52	264,34	-6,18
Buena y cubierta (R-3)	298,24	290,73	-7,51	
Buena y grasa (R-4)	265,96	262,25	-3,72	
Precio medio ponderado categoría R	280,69	274,20	-6,49	
Menos buena y poco cubierta (O-2)	293,98	287,66	-6,32	
Menos buena y cubierta (O-3)	307,95	303,19	-4,76	
Menos buena y grasa (O-4)	312,18	308,79	-3,39	
Precio medio ponderado categoría O	300,57	295,03	-5,55	

<b>I-6 PRECIOS EN MERCADOS REPRESENTATIVOS VACUNO Y OVINO</b>
---

**2.- PRECIO MEDIO NACIONAL DEL BOVINO (€100 kg VIVO)**

BOVINO VIVO	Semana 11-17/05 2009	Semana 18-24/05 2009	Variación
Machos hasta 480 kg vivo	192,08	190,05	-2,03
Machos de más de 480 kg vivo	186,79	182,67	-4,11
Hembras que hayan parido	89,48	89,08	-0,40
Otras hembras de hasta 380 kg vivo	203,86	201,74	-2,12
Otras hembras de más de 380 kg vivo	204,45	201,32	-3,13

**3.- PRECIO MEDIO NACIONAL DE OTROS ANIMALES DE LA ESPECIE BOVINA (RGTO 2273/02).**

OTROS BOVINOS	Semana 11-17/05 2009	Semana 18-24/05 2009	Variación
<b>Terneros machos de ocho días a cuatro semanas</b>			
tipo frisón	133,10	139,61	6,51
tipo cruzado	341,49	348,25	6,76
<i>Media ponderada nacional (€/cabeza)</i>	237,29	243,93	6,64
<b>Bovinos ligeros entre seis y doce meses</b>			
tipo cruzado	230,31	226,06	-4,25
tipo país	166,80	162,56	-4,24
<i>Media ponderada nacional (€100 kg vivo)</i>	208,08	203,83	-4,25

**B) CORDEROS**

**1.- PRECIOS MEDIOS NACIONALES DE CANALES DE OVINO FRESCAS O REFRIGERADAS (RGTO 315/02).**

CORDEROS I y II	Semana 11-17/05 2009	Semana 18-24/05 2009	Variación
Cordero I ( 12 a 13 kg / canal)	492,75	491,29	-1,46
Cordero II ( 13,1 a 16 kg /canal)	452,56	450,88	-1,68
<i>Media nacional</i>	472,65	471,08	-1,57

**2.- PRECIOS MEDIOS DE CANALES DE OVINO FRESCAS O REFRIGERADAS EN LOS MERCADOS NACIONALES REPRESENTATIVOS PARA LA C.E.**

MERCADO REPRESENTATIVO	Semana 11-17/05 2009	Semana 18-24/05 2009	Variación
Barcelona	515,50	516,54	1,04
Madrid	574,52	554,52	-20,00
Valencia	547,92	547,92	0,00
Albacete	460,10	460,10	0,00
Zaragoza	465,15	465,15	0,00
Medina del Campo	458,33	458,33	0,00
Talavera de la Reina	500,33	500,33	0,00
Extremadura	420,05	420,05	0,00
<i>Media ponderada nacional</i>	478,78	476,88	-1,90

**PRECIOS EN MERCADOS REPRESENTATIVOS - PRODUCTOS GANADEROS**

**D)-PORCINO**  
 Clasificación EUROP. R(CEE) 1572/95

**€/100 kg canal**

MERCADO REPRESENTATIVO	CLASE E		
	Semana 11-17/05 2009	Semana 18-24/05 2009	Variación
<b>LONJAS</b>			
Ebro	142,07	141,99	-0,08
Mercolleida	142,85	142,77	-0,08
Segovia	149,93	146,52	-3,41
Segura	145,98	148,90	2,92
Silleda	143,05	147,59	4,55
Conjunto de Lonjas Media ponderada	144,25	144,86	0,61
<b>MATADEROS</b> Media ponderada	148,98	146,53	-2,44
Media nacional	146,61	145,70	-0,92

MERCADO REPRESENTATIVO	CLASE U			CATEGORIA II		
	Semana 11-17/05 2009	Semana 18-24/05 2009	Variación	Semana 11-17/05 2009	Semana 18-24/05 2009	Variación
<b>LONJAS</b>						
Ebro	139,53	139,53	0,00	137,99	137,99	0,00
Mercolleida	140,30	140,30	0,00	138,76	138,76	0,00
Segovia	147,26	143,99	-3,27	143,99	142,68	-1,31
Segura	143,38	146,33	2,95	142,10	145,04	2,95
Silleda	140,49	145,04	4,55	141,75	144,34	2,60
Conjunto de Lonjas Media ponderada	141,68	142,36	0,68	140,33	141,01	0,68
<b>MATADEROS</b> Media ponderada	146,32	144,00	-2,32	142,49	140,35	-2,13
Media nacional	144,00	143,18	-0,82	141,41	140,68	-0,73

**PRECIOS EN MERCADOS REPRESENTATIVOS - PRODUCTOS GANADEROS****E)- PORCINO PRECOZ  
Lechones, Otras calidades****€/100 kg vivo**

<b>LECHONES</b>	<b>Semana 11-17/05 2009</b>	<b>Semana 18-24/05 2009</b>	<b>Variación</b>
Normal.Base 20 kg de peso.	188,90	176,30	-12,60
Lleida.Base 20 kg de peso.	170,00	150,00	-20,00
Segovia . Base 20 kg de peso.	220,00	210,00	-10,00
<b>CERDOS CEBADOS</b>			
Categoría U.	110,88	110,25	-0,63
<b>DESVIEJE</b>			
Cerdas de desvieje.	55,24	55,42	0,18

**F)- TRONCO IBERICO  
€/100 kg vivo**

<b>LECHONES</b>	<b>Semana 11-17/05 2009</b>	<b>Semana 18-24/05 2009</b>	<b>Variación</b>
Lechones (Base 23 kg)	154,18	146,20	-7,99
<b>DESVIEJE</b>			
Reproductores de desvieje	44,43	44,43	0,00
<b>CEBADOS</b>			
Marranillos, de 35 a 60 kg	127,93	127,93	0,00
Primales, de 60 a 100 kg	S/COT	S/COT	-----
Cerdos cebados de pienso (extensivo)	111,85	111,16	-0,70
Cerdos cebados de bellota	S/COT	S/COT	-----

ISC



MINISTERIO  
DE AGRICULTURA, PESCA  
Y ALIMENTACIÓN

**CENTRO DE PUBLICACIONES**  
Paseo de la Infanta Isabel, 1 - 28014 MADRID