

INFORME SEMANAL COYUNTURA

Índice:

- 1. Precios Medios Nacionales, comentarios y gráficos**
- 2. Precios en Mercados Representativos UE**
 - 1. Cereales**
 - 2. Vinos de mesa**
 - 3. Aceites y semillas**
 - 4. Frutas y Hortalizas**
 - 5. Vacuno**
 - 6. Ovino**
 - 7. Porcino**

24 febrero 2009



GOBIERNO
DE ESPAÑA

MINISTERIO
DE MEDIO AMBIENTE
Y MEDIO RURAL Y MARINO

SUBSECRETARÍA

SECRETARÍA GENERAL TÉCNICA

Publicación elaborada por la
Secretaría General Técnica
Subdirección General de Estadística



Edita

MINISTERIO DE MEDIO AMBIENTE Y MEDIO RURAL Y MARINO
SECRETARÍA GENERAL TÉCNICA

Se permite la utilización, copia o reproducción de los datos de este Boletín siempre que se cite expresamente su procedencia.

CEREALES (▼): La tendencia a la baja continúa asentada en este sector, el número de transacciones sigue siendo escaso y las previsiones son que, a corto plazo, no haya cambios significativos. Tanto trigo panificable como cebada y maíz se deprecian en torno al 1-1,5% en sus cotizaciones semanales, sólo el trigo duro cotiza al alza

VINO DE MESA (▼): Persiste la escasa actividad comercial en el mercado de los vinos a granel. Las cotizaciones retroceden en torno a los tres puntos porcentuales en tintos y blancos.

ACEITES VEGETALES (▼): Depreciación del 3% en los dos tipos de aceite de oliva. Estabilidad en la cotización del de girasol y ligera subida del 1% en el precio del aceite crudo de orujo, así como en la semilla de girasol (+2%).

CITRICOS (▼) (▲): Caída de un 12% en el precio del limón. Por el contrario, la naranja tipo Navel y la clementina experimentan fuertes revalorizaciones del 24 y 50% respectivamente. En el caso de la clementina, la cotización refleja el precio en mercados andaluces, una vez casi finalizada la campaña en Levante.

HORTALIZAS (▲) (▼): Incremento de 21% en la cotización del fresón, con partidas de mejor calidad. Estabilidad en cebolla, tomate y patata. La zanahoria (-15%) y la lechuga (-14%) experimentan los descensos más importantes de esta semana, mientras que pimiento y judía verde registran caídas más moderadas (-4 y -7%).

VACUNO (▼): Los precios de la carne de vacuno se dejan esta semana un -1,5% de media ante el aumento de oferta de estas últimas semanas, mientras que el consumo de las carnes de mayor calidad disminuye arrastrando las cotizaciones a la baja. El precio de los animales vivo cede un -1,04% por el incremento de animales que acuden a subasta.

OVINO (▼): Descenso del -4,2% en el precio de las canales de ovino objeto de seguimiento. Sexta semana consecutiva de bajadas, a la espera de que la Semana Santa incentive el consumo.

PORCINO (▲): Se confirma el cambio de tendencia de la semana anterior, con subidas de precios entre 3,5-4%. La demanda se encuentra muy activa.

POLLO (▼): Esta semana se observa un descenso del -0,75% en los precios de este tipo de carne. Las altas cotizaciones en las que se encuentra la carne de pollo parecen haber retraído el consumo.

HUEVOS (▲): Importante subida del precio de la docena de huevo, más acusado en los de menor gramaje (Clase M, 2,60%). La demanda se ha mostrado esta semana muy activa.

CONEJO (▲): Tras las importantes bajadas de las semanas anteriores, en ésta se produce una revalorización de más del 6%.

PRODUCTOS AGRARIOS (especificaciones)		semana 7 9-15/02 2009	semana 8 16-22/02 2009	Variación semanal euros	Variación semanal %
AGRICOLAS					
(1)	Trigo blando panificable (€/tn.)	200,44	197,34	-3,10	-1,55
(9)	Trigo duro (€/tn.)	186,98	190,02	3,04	1,63
(1)	Cebada pienso (€/tn.)	143,53	142,05	-1,48	-1,03
(1)	Maíz grano (€/tn.)	156,02	153,55	-2,47	-1,58
(5)	Arroz cáscara (€/tn.)	425,36	425,41	0,05	0,01
(10)	Arroz blanco (€/tn.)	754,65	772,85	18,20	2,41
(1)	Alfalfa (€/tn.)	174,58	174,92	0,34	0,19
(2)	Vino blanco mesa (€/hgdo.)	2,59	2,51	-0,08	-3,09
(2)	Vino tinto mesa (€/hgdo.)	2,76	2,68	-0,08	-2,90
(3)	Aceite de oliva virgen de 0,8 a 2° (€/100kg.)	193,02	187,15	-5,87	-3,04
(3)	Aceite de oliva lampante, más de 2° (€/100kg.)	188,43	182,95	-5,48	-2,91
(3)	Aceite de orujo crudo (€/100kg.)	72,66	73,41	0,75	1,03
(3)	Aceite girasol refinado (€/100kg.)	76,16	76,33	0,17	0,22
(1)	Semilla girasol, calidad tipo (€/100kg.)	25,91	26,45	0,54	2,08
(5)	Limón (€/100kg.)	5,71	5,00	-0,71	-12,43
(4)	Naranja Grupo Navel (€/100kg.)	8,38	10,37	1,99	23,75
(4)	Clementina (€/100kg.)	17,72	26,58	8,86	50,00
(5)	Manzana Golden (€/100kg.)	36,50	35,50	-1,00	-2,74
(5)	Pera Blanquilla (€/100kg.)	67,32	67,32	0,00	0,00
(5)	Cebolla (€/100kg.)	13,00	13,00	0,00	0,00
(5)	Lechuga Romana (€/100kg.)	28,14	24,22	-3,92	-13,93
(5)	Fresón(€/100kg.)	140,00	170,00	30,00	21,43
(5)	Pimiento verde tipo italiano (€/100kg.)	117,90	109,78	-8,12	-6,89
(5)	Judía verde tipo plana (€/100kg.)	276,07	263,95	-12,12	-4,39
(5)	Tomate liso (€/100kg.)	34,98	35,80	0,82	2,34
(5)	Zanahoria (€/100kg.)	28,60	24,43	-4,17	-14,58
(5)	Patata (€/100kg.)	16,20	16,24	0,04	0,25
GANADEROS					
(6)	Ternera, conjunto clases (€/100kg.canal)	356,48	352,11	-4,37	-1,23
(6)	Añojo, buena conformación (€/100kg canal)	340,03	333,74	-6,29	-1,85
(6)	Bovino vivo, conjunto categorías (€/100 kg. vivo)	190,64	188,66	-1,98	-1,04
(6)	Corderos 9-19 kilos (€/100kg.canal)	535,45	512,87	-22,58	-4,22
(6)	Corderos12-16 kilos (€/100kg.canal)	527,80	505,49	-22,31	-4,23
(6)	Porcino 60-55%magro (€/100kg.canal)	130,03	135,28	5,25	4,04
(6)	Porcino 50-55% magro (€/100kg. canal)	127,61	132,63	5,02	3,93
(6)	Porcino<50% magro (€/100kg.canal)	125,12	129,51	4,39	3,51
(6)	Lechon 20 kg. (€/unidad)	41,48	41,70	0,22	0,53
(7)	Pollo, media canales del 83% y 65% rdto. (€/100kg.canal)	179,16	177,82	-1,34	-0,75
(8)	Huevos - Clase L (€/docena)	0,83	0,84	0,01	1,20
(8)	Huevos - Clase M (€/docena)	0,77	0,79	0,02	2,60
(5)	Conejo1,8-2,2 kilo,vivo (€/100kg.)	150,22	159,90	9,68	6,44
(1)	Leche de vaca 3,7% materia grasa (€/100L.)	36,89			
		(dic.-08)			

Posición comercial: (1) Entrada industria ; (2) Salida bodega; (3) Salida almazara; (4) S/árbol; (5) Granel; s/finca, almacén agricultor, granja,alhóndiga, lonja;(6) Entrada matadero; (7) Salida muelle matadero; (8) Salida muelle centro de embalaje; (9) Mayorista origen (10) Salida industria

PRECIOS MEDIOS NACIONALES

■ antepenúltima campaña
■ penúltima campaña
■ campaña actual

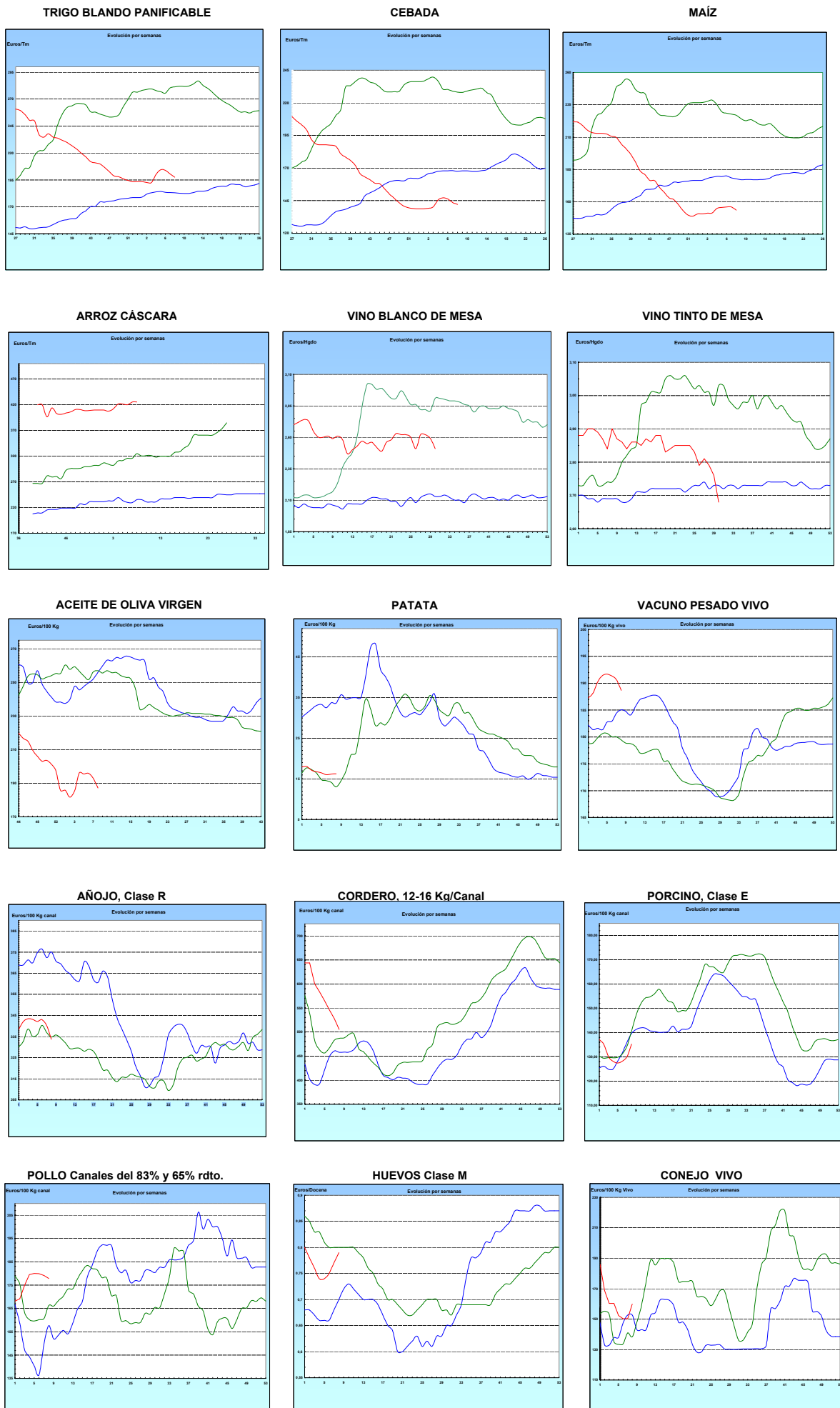

I-2 PRECIOS EN MERCADOS REPRESENTATIVOS - CEREALES

Euros/Tm.

Trigos Rgto. CE 1784/03

Precios de comercio al por mayor. Mercancía nacional y/o importada, sobre vehículo en posición almacén

PRODUCTO	MERCADO REPRESENTATIVO	Semana 9-15/02 2009	Semana 16-22/02 2009	Variación
TRIGO BLANDO PANIFICABLE	Alava	150,00	144,00	-6,00
	Albacete	146,35	143,95	-2,40
	Avila	140,50	138,00	-2,50
	Barcelona	158,00	154,00	-4,00
	Burgos	144,73	139,86	-4,87
	Cadiz	159,00	156,26	-2,74
	Cantabria	150,00	150,00	0,00
	Córdoba	165,00	165,00	0,00
	Cuenca	148,00	144,00	-4,00
	Gerona	158,00	154,00	-4,00
	Huesca	146,00	144,00	-2,00
	León	148,00	144,00	-4,00
	Orense	161,00	155,00	-6,00
	Palencia	144,20	143,80	-0,40
	Rioja	150,00	144,00	-6,00
	Salamanca	144,00	142,20	-1,80
	Sevilla	162,06	159,87	-2,19
	Soria	147,50	142,60	-4,90
	Tarragona	145,00	145,00	0,00
	Teruel	150,00	147,00	-3,00
Valencia	155,00	148,00	-7,00	
Valladolid	142,60	141,05	-1,55	
Zamora	148,50	143,95	-4,55	
Zaragoza	150,00	148,00	-2,00	
TRIGO DURO	Burgos	167,62	167,62	0,00
	Córdoba	211,25	220,00	8,75
	Navarra	174,00	174,00	0,00
	Sevilla	206,03	212,47	6,44
	Zamora	171,00	171,00	0,00
	Zaragoza	192,00	195,00	3,00

I-2 PRECIOS EN MERCADOS REPRESENTATIVOS - CEREALES

Euros/Tm.
Cebada Rto. CE 1784/03

Precios de comercio al por mayor. Mercancía nacional y/o importada, sobre vehículo en posición almacén

PRODUCTO	MERCADO REPRESENTATIVO	Semana 9-15/02 2009	Semana 16-22/02 2009	Variación
CEBADA PIENSO	Alava	135,00	132,00	-3,00
	Albacete	131,75	129,35	-2,40
	Avila	131,50	129,00	-2,50
	Barcelona	148,00	144,00	-4,00
	Burgos	136,06	132,33	-3,73
	Cantabria	140,75	136,00	-4,75
	Ciudad Real	134,30	131,90	-2,40
	Coruña	155,00	150,50	-4,50
	Gerona	152,00	148,00	-4,00
	Granada	144,24	144,24	0,00
	Guadalajara	135,00	132,00	-3,00
	Huesca	133,10	130,90	-2,20
	Leon	135,00	132,00	-3,00
	Lerida	142,00	138,00	-4,00
	Murcia	138,00	138,00	0,00
	Navarra	137,00	135,00	-2,00
	Orense	155,00	150,50	-4,50
	Palencia	134,20	132,60	-1,60
	Rioja	135,00	132,00	-3,00
	Salamanca	135,10	134,00	-1,10
	Segovia	134,20	131,00	-3,20
	Sevilla	144,94	148,00	3,06
	Soria	133,62	131,02	-2,60
	Teruel	130,00	127,00	-3,00
	Toledo	139,90	137,50	-2,40
	Valencia	140,00	136,00	-4,00
Valladolid	132,00	129,70	-2,30	
Zaragoza	132,00	129,00	-3,00	
CEBADA MALTA	Burgos	156,26	150,25	-6,01
	Guadalajara	160,00	160,00	0,00
	Huesca	140,00	135,00	-5,00
	Navarra	152,00	150,00	-2,00
	Palencia	156,26	150,25	-6,01
	Segovia	170,00	170,00	0,00

I-2 PRECIOS EN MERCADOS REPRESENTATIVOS - CEREALES

Euros/Tm.
 Maíz Rgto. CE 1784/03
 Arroz cáscara Rto. CE 1785/03

Precios de comercio al por mayor. Mercancía nacional y/o importada, sobre vehículo en posición almacén

PRODUCTO	MERCADO REPRESENTATIVO	Semana 9-15/02 2009	Semana 16-22/02 2009	Variación
MAIZ-GRANO	Albacete	156,35	151,55	-4,80
	Asturias	159,00	159,00	0,00
	Avila	156,00	156,00	0,00
	Badajoz	154,76	153,26	-1,50
	Barcelona	155,00	154,00	-1,00
	Coruña	158,00	158,00	0,00
	Gerona	155,00	154,00	-1,00
	Huesca	147,40	145,20	-2,20
	León	151,00	147,50	-3,50
	Lérida	153,00	150,00	-3,00
	Madrid	159,00	159,00	0,00
	Murcia	155,00	152,00	-3,00
	Navarra	153,94	150,00	-3,94
	Pontevedra	162,00	162,00	0,00
	Rioja	155,00	153,00	-2,00
	Salamanca	157,60	156,10	-1,50
	Sevilla	156,05	156,65	0,60
	Tarragona	156,00	152,00	-4,00
	Teruel	149,50	144,00	-5,50
	Valencia	160,00	159,00	-1,00
Valladolid	155,40	154,90	-0,50	
Zaragoza	150,00	144,00	-6,00	
ARROZ CASCARA	Sevilla			
	Tipo Japónica	416,20	416,20	0,00
	Tipo Indica	410,35	410,35	0,00
	Valencia			
	Tipo Japónica(V.Bahía)	474,40	474,40	0,00
	Badajoz			
Tipo Japónica	425,47	427,47	2,00	
Tipo Indica	403,45	403,45	0,00	
ARROZ BLANCO EXTRA	Tarragona	750,00	750,00	0,00
	Valencia	755,50	777,00	21,50

I-3 PRECIOS EN MERCADOS REPRESENTATIVOS - VINOS DE MESA
--

Reglamentos C.E 479/2008 y 1282/2001

**En Euros/Hgdo., salida bodega, a granel, pago al contado sin I.V.A.
Precios de vino tinto de mesa referidos al producto de 12 puntos de color**

PRODUCTO	MERCADO REPRESENTATIVO	Semana 9-15/02 2009	Semana 16-22/02 2009	Variación
VINO BLANCO DE MESA	Albacete	2,62	2,59	-0,03
	Badajoz	2,13	2,10	-0,03
	Ciudad Real	2,68	2,61	-0,07
	Cuenca	2,84	2,84	0,00
	Huelva	2,35	2,39	0,04
	Toledo	2,76	2,58	-0,18
VINO TINTO DE MESA	Albacete	2,66	2,71	0,05
	Ciudad Real	2,78	2,69	-0,09
	Cuenca	2,92	-	-
	Madrid	2,82	-	-
	Murcia	2,73	2,67	-0,06
	Toledo	2,79	2,69	-0,10
	Valencia	2,71	2,62	-0,09

I-4 PRECIOS EN MERCADOS REPRESENTATIVOS DE ACEITES

Aceites. Precios sobre almazara, en Euros/100kgs., sin I.V.A.Rgtos C.E. 865/04 y 826/08

Semilla de girasol. Precios en centros de demanda, en Euros/100kgs., sin I.V.A.. Rgto C.E.E. 3405/93

PRODUCTO Y ESPECIFICACIONES	MERCADO REPRESENTATIVO	Semana 9-15/02 2009	Semana 16-22/02 2009	Variación
ACEITE DE OLIVA VIRGEN EXTRA Menos de 0,8°	Ciudad Real	203,00	203,00	0,00
	Córdoba	197,50	192,50	-5,00
	Granada	200,00	202,00	2,00
	Jaén	201,33	192,32	-9,01
	Málaga	200,00	192,50	-7,50
	Sevilla	201,23	201,23	0,00
	Tarragona	198,33	198,33	0,00
	Toledo	200,00	207,00	7,00
ACEITE DE OLIVA VIRGEN De 0,8° a 2°	Badajoz	196,80	187,80	-9,00
	Córdoba	193,25	186,25	-7,00
	Granada	192,00	192,00	0,00
	Jaén	192,32	186,31	-6,01
	Málaga	190,00	187,50	-2,50
	Sevilla	194,48	192,33	-2,15
	Tarragona	192,32	189,32	-3,01
	Toledo	197,00	190,00	-7,00
ACEITE DE OLIVA LAMPANTE A partir de 2°	Badajoz	183,30	178,75	-4,55
	Córdoba	194,00	187,50	-6,50
	Granada	180,00	184,00	4,00
	Jaén	189,31	181,80	-7,51
	Málaga	184,00	180,00	-4,00
	Sevilla	185,48	183,03	-2,45
	Tarragona	178,80	177,30	-1,50
ACEITE DE OLIVA REFINADO	Córdoba	194,75	187,75	-7,00
	Jaén	199,53	195,32	-4,21
	Tarragona	201,34	198,33	-3,01
ACEITE DE ORUJO CRUDO	Córdoba	76,75	76,00	-0,75
	Jaén	78,13	81,13	3,00
	Tarragona	63,11	63,11	0,00
ACEITE DE ORUJO REFINADO	Córdoba	113,85	111,60	-2,25
	Jaén	114,19	111,18	-3,01
	Tarragona	120,20	120,20	0,00
ACEITE DE GIRASOL CRUDO	Córdoba	65,00	65,50	0,50
ACEITE DE GIRASOL REFINADO	Córdoba	75,50	76,00	0,50
	Sevilla	78,00	78,00	0,00
	Tarragona	75,00	75,00	0,00
SEMILLA DE GIRASOL	Andalucía	25,57	26,66	1,09
	Centro-Norte	26,25	26,25	0,00

I-5 PRECIOS EN MERCADOS REPRESENTATIVOS - FRUTAS Y HORTALIZAS
PRECIOS DE PRODUCTOS NACIONALES

Mercados representativos de producción

Rgtos. CE 2.200/96, 659/97 y 877/04

En Euros/ 100 kg., a salida agrupación de productores, envasado, sin incluir I.V.A.

CITRICOS

PRODUCTO	MERCADO	VARIEDAD O TIPO	CAT.	CALIBRE mm.	DIA/MES				
					16/2	17/2	18/2	19/2	20/2
CLEMENTINA	Castellón	-	I	1x2	65,67	-	65,67	65,67	-
LIMON	Alicante	-	I	1-3	40,03	40,03	40,03	40,03	40,03
	Murcia	-	I	1-3	52,50	52,50	52,50	52,50	52,50
MANDARINA	Castellón	-	I	1x2	76,83	76,83	76,83	76,83	76,83
	Valencia	-	I	1x2	68,40	68,40	68,40	68,40	68,40
NARANJA	Alicante	Navelina	I	2-4	34,85	34,85	34,85	34,85	34,85
	Alicante	Navel Lane Late	I	2-4	-	-	45,00	-	-
	Alicante	Navel Late	I	2-4	45,87	45,87	-	45,87	45,87
	Sevilla	Salustiana	I	2-4	42,67	-	-	42,67	42,67
	Valencia	Navelina	I	2-4	41,49	-	41,49	41,49	41,49
	Valencia	Navel Lane Late	I	2-4	42,74	42,74	42,74	42,74	42,74
	Valencia	Navel Late	I	2-4	46,47	46,47	46,47	46,47	46,47
	Valencia	Salustiana	I	2-4	41,58	-	41,58	41,58	41,58

FRUTAS DE PEPITA

PRODUCTO	MERCADO	VARIEDAD O TIPO	CAT.	CALIBRE mm.	DIA/MES				
					16/2	17/2	18/2	19/2	20/2
MANZANA	Girona	Gala	I	70-80	60,49	60,49	60,49	60,49	60,49
	Girona	Golden Delicious	I	70-80	57,63	57,63	57,63	57,63	57,63
	Girona	Granny Smith	I	70-80	52,00	52,00	52,00	52,00	52,00
	Girona	Red Delicious	I	70-80	58,06	58,06	58,06	58,06	58,06
	Lleida	Fuji	I	70-80	53,84	54,55	53,86	54,90	54,33
	Lleida	Gala	I	70-80	54,99	56,60	55,34	54,93	54,63
	Lleida	Golden Delicious	I	70-80	57,33	57,96	56,38	56,70	56,28
	Lleida	Granny Smith	I	70-80	48,14	48,58	50,10	49,00	49,00
	Lleida	Red Delicious	I	70-80	54,52	53,58	52,71	52,02	53,90
PERA	Lleida	Blanquilla	I	55-60	80,99	81,78	80,68	77,58	77,99
	Lleida	Conferencia	I	60-65	70,75	72,87	73,86	72,60	69,76
	Zaragoza	Blanquilla	I	55-60	80,22	80,99	-	-	-
	Zaragoza	Conferencia	I	60-65	-	73,14	-	70,26	-

I-5 PRECIOS EN MERCADOS REPRESENTATIVOS - FRUTAS Y HORTALIZAS

PRECIOS DE PRODUCTOS NACIONALES

Mercados representativos de producción

Rgtos. CE 2.200/96, 659/97 y 877/04

En Euros/ 100 kg., a salida agrupación de productores, envasado, sin incluir I.V.A.

HORTALIZAS

PRODUCTO	MERCADO	VARIEDAD O TIPO	CAT.	CALIBRE mm.	DIA/MES				
					16/2	17/2	18/2	19/2	20/2
AJO	Cuenca	Blanco	I	50-80	157,50	157,50	157,50	157,50	157,50
	Cuenca	Morado	I	50-80	158,75	158,75	158,75	158,75	158,75
BERENJENA	Almería	-	I	-	93,71	-	-	87,30	81,05
CALABACIN	Almería	-	I	140-210	76,19	-	73,02	71,43	70,00
CEBOLLA	Albacete	Amarilla	I	-	19,67	19,67	19,67	19,67	19,67
CHAMPIÑON	La Rioja	Cerrado	I	30-65	136,37	139,52	136,61	134,95	139,62
COLIFLOR	La Rioja	Coronada	I	-	29,51	29,51	29,51	32,11	32,11
FRESON	Huelva	-	I	-	200,00	200,00	200,00	200,00	200,00
JUDIA VERDE	Almería	Plana	I	-	311,76	-	-	300,00	292,26
	Granada	Plana	I	-	625,00	590,00	540,00	530,00	-
LECHUGA	Almería	Iceberg	I	400y+	97,61	92,86	91,34	-	90,71
	Murcia	Iceberg	I	400y+	81,00	81,00	81,00	81,00	81,00
PEPINO	Almería	Liso	I	-	116,15	-	114,51	110,00	109,60
PIMIENTO	Almería	Alargado Verde	I	40y+	118,89	-	-	114,12	107,78
	Almería	Cuadrado color (rojo o amarillo)	I	70y+	103,97	-	-	100,41	100,39
TOMATE	Almería	Racimo	I	-	43,33	-	39,17	39,09	40,89
	Almería	Redondo	I	57-82	43,53	43,48	43,93	43,25	45,84
	Granada	Cereza	I	-	142,78	143,85	143,26	143,85	-
	Murcia	Racimo	I	-	100,00	100,00	100,00	100,00	100,00
	Murcia	Redondo	I	57-82	54,60	54,60	54,60	54,60	54,60
ZANAHORIA	Cádiz	-	I	-	59,67	59,67	59,67	59,67	59,67

I-6 PRECIOS EN MERCADOS REPRESENTATIVOS VACUNO Y OVINO

A) BOVINO

**1.- PRECIO MEDIO NACIONAL (EUROS/100 KG. CANAL) DE CANALES DE BOVINO PESADO
SEGÚN MODELO COMUNITARIO DE CLASIFICACIÓN (RGTO 295/96).**

CATEGORIA	CLASE DE CONFORMACIÓN Y DE ESTADO DE ENGRASAMIENTO	Semana 9-15/02 2009	Semana 16-22/02 2009	Variación
Categoría A: Canales de machos jóvenes sin castrar de menos de 2 años	Muy buena y poco cubierta (U-2)	358,46	353,97	-4,49
	Muy buena y cubierta (U-3)	378,29	371,42	-6,87
	Precio medio ponderado categoría U	370,95	364,96	-5,99
	Buena y poco cubierta (R-2)	327,48	318,32	-9,16
	Buena y cubierta (R-3)	347,39	342,79	-4,60
	Precio medio ponderado categoría R	340,03	333,74	-6,29
	Menos buena y poco cubierta (O-2)	271,57	263,42	-8,15
Menos buena y cubierta (O-3)	326,48	319,45	-7,03	
Precio medio ponderado categoría O	303,96	296,47	-7,49	
Categoría D: Canales de hembras que hayan parido	Buena y cubierta (R-3)	205,73	208,62	2,89
	Buena y grasa (R-4)	253,98	253,98	0,00
	Precio medio ponderado categoría R	217,79	219,96	2,17
	Menos buena y poco cubierta (O-2)	184,74	180,47	-4,27
	Menos buena y cubierta (O-3)	192,21	194,50	2,29
	Menos buena y grasa (O-4)	192,60	197,94	5,34
	Precio medio ponderado categoría O	191,12	193,15	2,03
Categoría E Canales de otras hembras	Mediocre y poco cubierta (P-2)	154,96	154,25	-0,72
	Mediocre y cubierta (P-3)	167,13	166,42	-0,72
	Precio medio ponderado categoría P	163,12	162,40	-0,72
	Muy buena y poco cubierta (U-2)	338,65	333,32	-5,33
	Muy buena y cubierta (U-3)	354,96	350,77	-4,19
	Precio medio ponderado categoría U	346,48	341,70	-4,78
	Buena y poco cubierta (R-2)	288,36	281,51	-6,85
Buena y cubierta (R-3)	327,49	322,36	-5,13	
Buena y grasa (R-4)	275,56	265,35	-10,21	
Precio medio ponderado categoría R	302,21	295,74	-6,47	
Menos buena y poco cubierta (O-2)	312,78	307,60	-5,18	
Menos buena y cubierta (O-3)	314,18	311,44	-2,75	
Menos buena y grasa (O-4)	322,96	321,26	-1,69	
Precio medio ponderado categoría O	313,78	309,76	-4,02	

I-6 PRECIOS EN MERCADOS REPRESENTATIVOS VACUNO Y OVINO

2.- PRECIO MEDIO NACIONAL DEL BOVINO (EUROS/100KG. VIVO)

BOVINO VIVO	Semana 9-15/02 2008	Semana 16-22/02 2008	Variación
Machos hasta 480 kg. vivo	202,48	200,22	-2,26
Machos de más de 480 kg. vivo	198,96	195,89	-3,07
Hembras que hayan parido	85,38	86,68	1,30
Otras hembras de hasta 380 kg. vivo	218,16	215,27	-2,89
Otras hembras de más de 380 kg. vivo	219,51	216,05	-3,46

**3.- PRECIO MEDIO NACIONAL DE OTROS
ANIMALES DE LA ESPECIE BOVINA (RGTO 2273/02).**

OTROS BOVINOS	Semana 9-15/02 2008	Semana 16-22/02 2008	Variación
Terneros machos de ocho días a cuatro semanas			
tipo frisón	120,59	114,09	-6,50
tipo cruzado	334,98	342,99	8,01
<i>Media ponderada nacional (Euros\cabeza)</i>	227,78	228,54	0,76
Bovinos ligeros entre seis y doce meses			
tipo cruzado	210,44	222,57	12,13
tipo país	146,94	159,06	12,12
<i>Media ponderada nacional (Euros\100 kg. vivo)</i>	188,21	200,34	12,13

B) CORDEROS

**1.- PRECIOS MEDIOS NACIONALES DE CANALES
DE OVINO FRESCAS O REFRIGERADAS (RGTO 315/02).**

CORDEROS I y II	Semana 9-15/02 2008	Semana 16-22/02 2008	Variación
Cordero I (12 a 13 kg/ canal)	557,04	532,84	-24,20
Cordero II (13,1 a 16 kg /canal)	498,56	478,15	-20,41
<i>Media nacional</i>	527,80	505,49	-22,31

**2.- PRECIOS MEDIOS DE CANALES DE OVINO FRESCAS O REFRIGERADAS
EN LOS MERCADOS NACIONALES REPRESENTATIVOS PARA LA C.E.**

MERCADO REPRESENTATIVO	Semana 9-15/02 2008	Semana 16-22/02 2008	Variación
Barcelona	635,22	595,86	-39,36
Madrid	654,52	624,52	-30,00
Valencia	531,44	469,94	-61,50
Albacete	500,15	482,15	-18,00
Zaragoza	578,45	538,45	-40,00
Medina del Campo	538,33	538,33	0,00
Talavera de la Reina	490,33	490,33	0,00
Extremadura	443,15	420,05	-23,10
<i>Media ponderada nacional</i>	535,45	512,87	-22,58

PRECIOS EN MERCADOS REPRESENTATIVOS - PRODUCTOS GANADEROS

D)-PORCINO
 Clasificación EUROP. R(CEE) 1572/95

Euros/100 kg canal

MERCADO REPRESENTATIVO	CLASE E		
	LONJAS	Semana 09-15/02 2009	Semana 16-22/02 2009
Ebro	124,94	128,98	4,04
Mercolleida	129,64	135,64	6,00
Segovia	133,40	148,19	14,79
Segura	132,77	138,78	6,01
Silleda	129,41	132,01	2,60
Conjunto de Lonjas Media ponderada	129,77	136,16	6,39
MATADEROS Media ponderada	130,29	134,40	4,11
Media nacional	130,03	135,28	5,25

MERCADO REPRESENTATIVO	CLASE U			CATEGORIA II		
	LONJAS	Semana 09-15/02 2009	Semana 16-22/02 2009	Variación	Semana 09-15/02 2009	Semana 16-22/02 2009
Ebro	122,61	126,45	3,84	121,07	124,92	3,85
Mercolleida	127,22	132,99	5,77	125,68	131,45	5,77
Segovia	130,92	145,30	14,38	129,61	136,14	6,53
Segura	130,30	136,07	5,77	129,02	134,79	5,77
Silleda	127,00	129,43	2,43	126,16	128,76	2,60
Conjunto de Lonjas Media ponderada	127,35	133,50	6,15	125,99	131,06	5,07
MATADEROS Media ponderada	127,86	131,77	3,91	124,24	127,97	3,73
Media nacional	127,61	132,63	5,02	125,12	129,51	4,39

PRECIOS EN MERCADOS REPRESENTATIVOS - PRODUCTOS GANADEROS

E)- PORCINO PRECOZ
Lechones, Otras calidades
Euros/100 kg vivo

LECHONES	Semana 09-15/02 2009	Semana 16-22/02 2009	Variación
Normal.Base 20 kg de peso.	207,40	208,50	1,10
Lleida.Base 20 kg de peso.	205,00	205,00	0,00
Segovia . Base 20 kg de peso.	215,00	220,00	5,00
CERDOS CEBADOS			
Categoría U.	98,26	102,13	3,87
DESVIEJE			
Cerdas de desvieje.	54,12	56,57	2,45

F)- TRONCO IBERICO
Euros/100 kg vivo

LECHONES	Semana 09-15/02 2009	Semana 16-22/02 2009	Variación
Lechones (Base 23 kg)	194,78	155,59	-39,20
DESVIEJE			
Reproductores de desvieje	49,65	44,43	-5,22
CEBADOS			
Marranillos, de 35 a 60 kg	113,15	104,35	-8,80
Primales, de 60 a 100 kg	S/COT	S/COT	-----
Cerdos cebados de pienso (extensivo)	105,79	101,21	-4,58
Cerdos cebados de bellota	171,50	156,00	-----

ISC



MINISTERIO
DE AGRICULTURA, PESCA
Y ALIMENTACIÓN

CENTRO DE PUBLICACIONES
Paseo de la Infanta Isabel, 1 - 28014 MADRID