

# INFORME SEMANTAL COYUNTURA

## Índice:

- 1. Precios Medios Nacionales, comentarios y gráficos**
- 2. Precios en Mercados Representativos UE**
  - 1. Cereales**
  - 2. Vinos de mesa**
  - 3. Aceites y semillas**
  - 4. Frutas y Hortalizas**
  - 5. Vacuno**
  - 6. Ovino**
  - 7. Porcino**

20 de mayo de 2009



GOBIERNO  
DE ESPAÑA

MINISTERIO  
DE MEDIO AMBIENTE  
Y MEDIO RURAL Y MARINO

SUBSECRETARÍA

SECRETARÍA GENERAL TÉCNICA

Publicación elaborada por la  
Secretaría General Técnica  
Subdirección General de Estadística



Edita

**MINISTERIO DE MEDIO AMBIENTE Y MEDIO RURAL Y MARINO**  
**SECRETARÍA GENERAL TÉCNICA**

Se permite la utilización, copia o reproducción de los datos de este Boletín siempre que se cite expresamente su procedencia.

**CEREALES:** Subida de cotizaciones en trigo blando (1,87%), maíz grano (1,91%) y cebada pienso (0,85%). Baja el arroz cáscara.

**VINOS DE MESA:** Pierde valor el blanco (-0,93%). Estable el tinto.

**ACEITES VEGETALES (=):** Mercado paralizado en los de oliva y cotizaciones similares a las de la semana anterior. Sube un 1,31% el de girasol refinado.

**FRUTAS DE HUESO (▼):** Mayor oferta y precios a la baja.

**HORTALIZAS (▼):** Descenso de cotizaciones de los principales productos hortícolas. La mayoría bajan en torno al 30%. La patata un -17,55%. Tan sólo sube el calabacín (23,84%).

**VACUNO (▼):** Descenso de este tipo de carne (añojo -2,10%, ternera -0,64%). El precio del bovino vivo baja un -0,89%.

**OVINO (=):** Estabilidad en los precios de la carne de cordero.

**PORCINO (▼):** Retroceso en el precio de las cotizaciones de porcino entorno al 1,70%. El precio de los lechones sufre una bajada del 8,39%.

**POLLO (▼):** Cotizaciones a la baja (-4,83%).

**HUEVOS (=):** Repetición de precios.

**CONEJO (▼):** Desciende la cotización del conejo vivo (-6,43%).

|                  | PRODUCTOS AGRARIOS<br>(especificaciones)                | semana 19<br>4-10/05<br>2009 | semana 20<br>11-17/05<br>2009 | Variación<br>semanal<br>euros | Variación<br>semanal<br>% |
|------------------|---|------------------------------|-------------------------------|-------------------------------|---------------------------|
| <b>AGRICOLAS</b> |   |                              |                               |                               |                           |
| (1)              | Trigo blando panificable (€t)                           | 191,43                       | 195,01                        | 3,58                          | 1,87                      |
| (1)              | Cebada pienso (€t)                                      | 137,96                       | 139,13                        | 1,17                          | 0,85                      |
| (1)              | Maíz grano (€t)   | 156,00                       | 158,98                        | 2,98                          | 1,91                      |
| (5)              | Arroz cáscara largo (€t)                                | 333,98                       | 318,62                        | -15,36                        | -4,60                     |
| (5)              | Arroz cáscara redondo y medio (€t)                      | 465,00                       | 458,33                        | -6,67                         | -1,43                     |
| (1)              | Alfalfa (€t)  | 158,91                       | 153,36                        | -5,55                         | -3,49                     |
| (2)              | Vino blanco mesa (€hectogrado)                          | 2,15                         | 2,13                          | -0,02                         | -0,93                     |
| (2)              | Vino tinto mesa (€hectogrado, 12 puntos de color)       | 2,58                         | 2,57                          | -0,01                         | -0,39                     |
| (3)              | Aceite de oliva virgen de 0,8 a 2° (€100 kg)            | 166,20                       | 165,81                        | -0,39                         | -0,23                     |
| (3)              | Aceite de oliva lampante, más de 2° (€100 kg)           | 158,04                       | 158,11                        | 0,07                          | 0,04                      |
| (3)              | Aceite de orujo crudo (€100 kg)                         | 60,25                        | 60,25                         | 0,00                          | 0,00                      |
| (3)              | Aceite girasol refinado (€100 kg)                       | 74,03                        | 75,00                         | 0,97                          | 1,31                      |
| (5)              | Limón Verna (€100 kg)                                   | 11,45                        | 11,93                         | 0,48                          | 4,19                      |
| (4)              | Naranja variedades tardías (€100 kg)                    | 20,23                        | 20,46                         | 0,23                          | 1,14                      |
| (5)              | Albaricoque conjunto variedades (€100 kg)               | 91,41                        | 76,45                         | -14,96                        | -16,37                    |
| (5)              | Melocotón conjunto variedades (€100kg)                  | 108,39                       | 93,19                         | -15,20                        | -14,02                    |
| (6)              | Plátano canario (€100kg)                                | 40,69                        | 35,71                         | -4,98                         | -12,24                    |
| (5)              | Calabacín (€100 kg)                                     | 20,47                        | 25,35                         | 4,88                          | 23,84                     |
| (5)              | Lechuga Romana (€100 kg)                                | 22,49                        | 15,60                         | -6,89                         | -30,64                    |
| (5)              | Fresón (€100 kg)  | 165,00                       | 115,00                        | -50,00                        | -30,30                    |
| (5)              | Pimiento verde tipo italiano (€100 kg)                  | 61,05                        | 42,55                         | -18,50                        | -30,30                    |
| (5)              | Judía verde tipo plana (€100 kg)                        | 90,96                        | 88,83                         | -2,13                         | -2,34                     |
| (5)              | Tomate liso (€100 kg)                                   | 70,48                        | 47,60                         | -22,88                        | -32,46                    |
| (5)              | Patata (€100 kg)  | 35,96                        | 29,65                         | -6,31                         | -17,55                    |
| <b>GANADEROS</b> |   |                              |                               |                               |                           |
| (7)              | Ternera, conjunto clases (€100 kg canal)                | 337,71                       | 335,54                        | -2,17                         | -0,64                     |
| (7)              | Añojo, buena conformación (€100 kg canal)               | 320,77                       | 314,02                        | -6,75                         | -2,10                     |
| (7)              | Bovino vivo, conjunto categorías (€100 kg vivo)         | 182,95                       | 181,33                        | -1,62                         | -0,89                     |
| (7)              | Corderos 9-19 kilos (€100 kg canal)                     | 477,26                       | 478,78                        | 1,52                          | 0,32                      |
| (7)              | Corderos 12-16 kilos (€100 kg canal)                    | 470,77                       | 472,65                        | 1,88                          | 0,40                      |
| (7)              | Porcino 60-55% magro (€100 kg canal)                    | 149,05                       | 146,61                        | -2,44                         | -1,64                     |
| (7)              | Porcino 50-55% magro (€100 kg canal)                    | 146,51                       | 144,00                        | -2,51                         | -1,71                     |
| (7)              | Porcino <50% magro (€100 kg canal)                      | 144,05                       | 141,41                        | -2,64                         | -1,83                     |
| (7)              | Lechon 20 kg (€unidad)                                  | 41,24                        | 37,78                         | -3,46                         | -8,39                     |
| (8)              | Pollo, media canales del 83% y 65% rdt. (€100 kg canal) | 152,99                       | 145,60                        | -7,39                         | -4,83                     |
| (9)              | Huevos - Clase L (€docena)                              | 0,87                         | 0,87                          | 0,00                          | 0,00                      |
| (9)              | Huevos - Clase M (€docena)                              | 0,80                         | 0,80                          | 0,00                          | 0,00                      |
| (5)              | Conejo 1,8-2,2 kilo, vivo (€100 kg)                     | 168,75                       | 157,90                        | -10,85                        | -6,43                     |
| (1)              | Leche de vaca 3,7% materia grasa (€hl)                  | 34,85<br>(feb.-09)           | 32,82<br>(mar.-09)            | -2,03                         | -5,82                     |

**Posición comercial:** (1) Entrada industria ; (2) Salida bodega; (3) Salida almazara; (4) S/árbol; (5) Granel; s/finca, almacén agricultor, granja, alhóndiga, lonja; (6) Percibido por el agricultor; (7) Entrada matadero; (8) Salida muelle matadero; (9) Salida muelle centro de embalaje.

# PRECIOS MEDIOS NACIONALES

■ antepenúltima campaña  
■ penúltima campaña  
■ campaña actual

**TRIGO BLANDO PANIFICABLE**

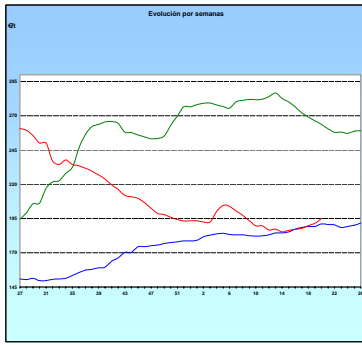

**CEBADA**

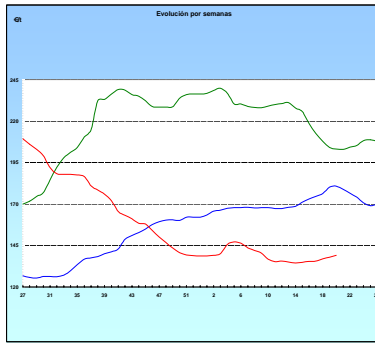

**MAÍZ**

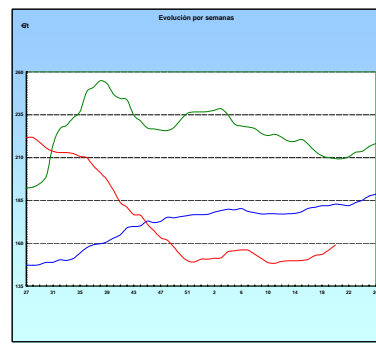

**ARROZ CÁSCARA**

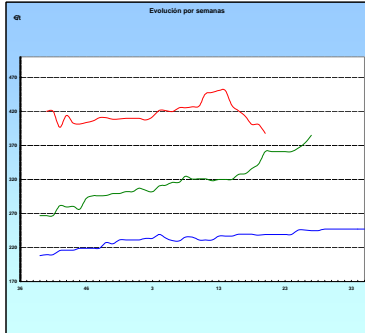

**VINO BLANCO DE MESA**

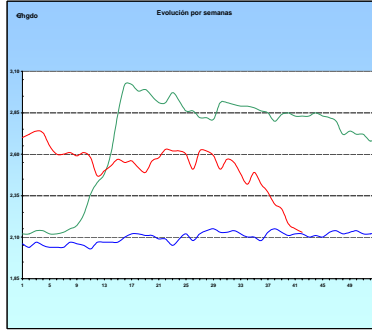

**VINO TINTO DE MESA**

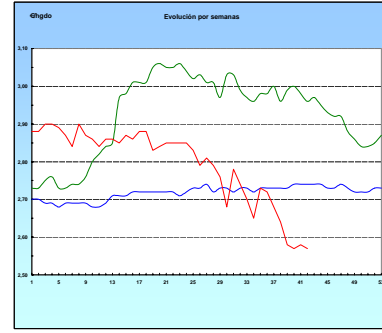

**ACEITE DE OLIVA VIRGEN**

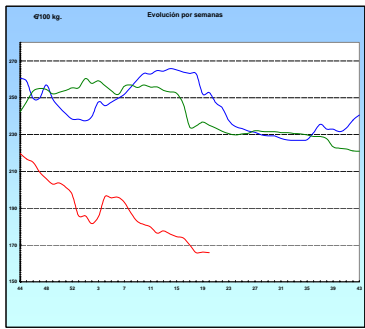

**PATATA**

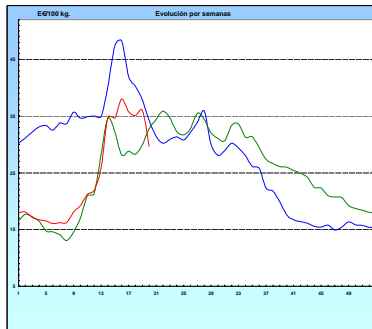

**VACUNO PESADO VIVO**

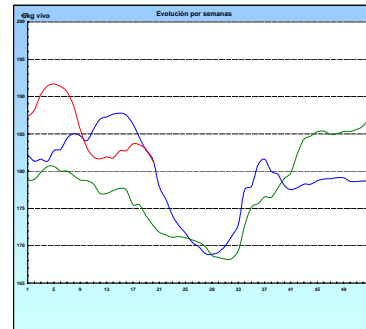

**AÑOJO, Clase R**

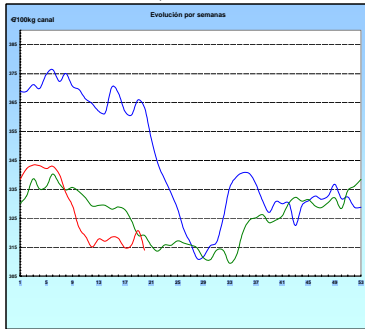

**CORDERO, 12-16 Kg/Canal**

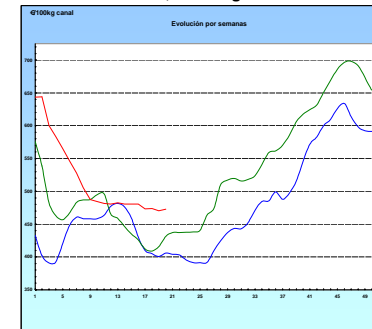

**PORCINO, Clase E**

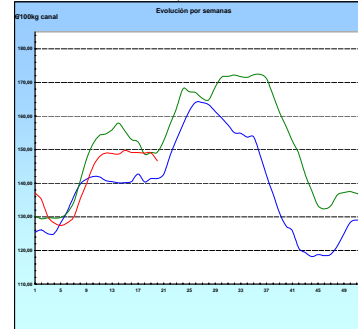

**POLLO Canales del 83% y 65% rdto.**

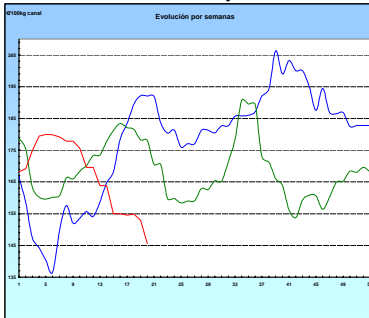

**HUEVOS Clase M**

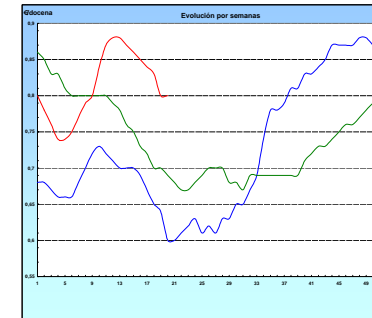

**CONEJO VIVO**

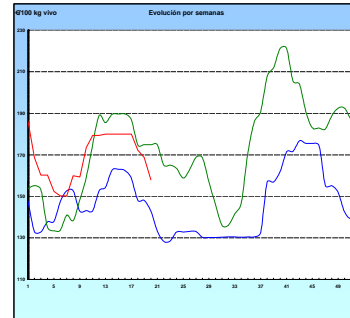

|   |
|---|
| <b>I-2 PRECIOS EN MERCADOS REPRESENTATIVOS - CEREALES</b> |
|---|

Precios en €/t  
Trigos Rgto. CE 1784/03

Precios de comercio al por mayor. Mercancía nacional y/o importada, sobre vehículo en posición almacén

| PRODUCTO                 | MERCADO REPRESENTATIVO | Semana 4-10/05 2009 | Semana 11-17/05 2009 | Variación |
|--------------------------|------------------------|---------------------|----------------------|-----------|
| TRIGO BLANDO PANIFICABLE | Alava                  | 141,00              | 147,00               | 6,00      |
|                          | Albacete               | 146,40              | 151,20               | 4,80      |
|                          | Avila                  | 142,00              | 144,00               | 2,00      |
|                          | Barcelona              | 155,00              | 159,00               | 4,00      |
|                          | Burgos                 | 139,34              | 142,41               | 3,07      |
|                          | Cadiz                  | 150,25              | 159,27               | 9,02      |
|                          | Cantabria              | 155,00              | 155,00               | 0,00      |
|                          | Córdoba                | 150,00              | 150,00               | 0,00      |
|                          | Cuenca                 | 149,00              | 153,00               | 4,00      |
|                          | Gerona                 | 155,00              | 159,00               | 4,00      |
|                          | Huesca                 | 145,20              | 150,20               | 5,00      |
|                          | León                   | 147,00              | 147,00               | 0,00      |
|                          | Orense                 | 156,00              | 156,00               | 0,00      |
|                          | Palencia               | 142,80              | 146,00               | 3,20      |
|                          | Rioja                  | 141,00              | 147,00               | 6,00      |
|                          | Salamanca              | 143,20              | 146,20               | 3,00      |
|                          | Sevilla                | 150,70              | 158,31               | 7,61      |
|                          | Soria                  | 139,72              | 145,52               | 5,80      |
|                          | Tarragona              | 146,00              | 154,00               | 8,00      |
|                          | Teruel                 | 145,00              | 154,00               | 9,00      |
| Valencia                 | 153,00                 | 158,00              | 5,00                 |           |
| Valladolid               | 141,00                 | 143,40              | 2,40                 |           |
| Zamora                   | 144,30                 | 144,50              | 0,20                 |           |
| Zaragoza                 | 148,00                 | 156,00              | 8,00                 |           |
| TRIGO DURO               | Burgos                 | 151,70              | 161,70               | 10,00     |
|                          | Córdoba                | 192,00              | 192,00               | 0,00      |
|                          | Sevilla                | 199,00              | 199,50               | 0,50      |
|                          | Zamora                 | 158,00              | 166,00               | 8,00      |
|                          | Zaragoza               | 186,00              | 195,00               | 9,00      |

**I-2 PRECIOS EN MERCADOS REPRESENTATIVOS - CEREALES**

Precios en €/t  
Cebada Rto. CE 1784/03

Precios de comercio al por mayor. Mercancía nacional y/o importada, sobre vehículo en posición almacén

| PRODUCTO      | MERCADO REPRESENTATIVO | Semana 4-10/05 2009 | Semana 11-17/05 2009 | Variación |
|---------------|------------------------|---------------------|----------------------|-----------|
| CEBADA PIENSO | Alava                  | 129,00              | 132,00               | 3,00      |
|               | Albacete               | 130,20              | 133,20               | 3,00      |
|               | Avila                  | 126,00              | 128,00               | 2,00      |
|               | Barcelona              | 142,00              | 145,00               | 3,00      |
|               | Burgos                 | 125,41              | 130,28               | 4,87      |
|               | Cantabria              | 137,00              | 140,00               | 3,00      |
|               | Ciudad Real            | 128,20              | 131,40               | 3,20      |
|               | Coruña                 | 146,00              | 146,00               | 0,00      |
|               | Gerona                 | 142,00              | 145,00               | 3,00      |
|               | Granada                | 130,72              | 135,23               | 4,51      |
|               | Guadalajara            | 129,84              | 132,48               | 2,64      |
|               | Huesca                 | 130,00              | 134,50               | 4,50      |
|               | Leon                   | 135,00              | 135,00               | 0,00      |
|               | Lerida                 | 137,00              | 138,00               | 1,00      |
|               | Murcia                 | 140,00              | 145,00               | 5,00      |
|               | Navarra                | 132,00              | 135,00               | 3,00      |
|               | Orense                 | 146,00              | 146,00               | 0,00      |
|               | Palencia               | 128,40              | 130,80               | 2,40      |
|               | Rioja                  | 129,00              | 132,00               | 3,00      |
|               | Salamanca              | 131,70              | 134,40               | 2,70      |
|               | Segovia                | 124,40              | 131,60               | 7,20      |
|               | Sevilla                | 140,22              | 144,22               | 4,00      |
|               | Soria                  | 128,06              | 130,56               | 2,50      |
|               | Teruel                 | 124,00              | 129,00               | 5,00      |
|               | Toledo                 | 137,00              | 137,00               | 0,00      |
|               | Valencia               | 134,00              | 140,00               | 6,00      |
| Valladolid    | 125,60                 | 128,10              | 2,50                 |           |
| Zaragoza      | 126,00                 | 132,00              | 6,00                 |           |
| CEBADA MALTA  | Burgos                 | 156,26              | 156,26               | 0,00      |
|               | Guadalajara            | 162,00              | 168,00               | 6,00      |
|               | Huesca                 | 132,00              | 133,50               | 1,50      |
|               | Navarra                | 140,00              | 144,00               | 4,00      |
|               | Palencia               | 156,26              | 156,26               | 0,00      |
|               | Segovia                | 176,00              | 179,00               | 3,00      |

**I-2 PRECIOS EN MERCADOS REPRESENTATIVOS - CEREALES**

Precios en €t  
 Maíz Rgto. CE 1784/03  
 Arroz cáscara Rgto. CE 1785/03

Precios de comercio al por mayor. Mercancía nacional y/o importada, sobre vehículo en posición almacén

| PRODUCTO           | MERCADO REPRESENTATIVO | Semana 4-10/05 2009 | Semana 11-17/05 2009 | Variación |
|--------------------|------------------------|---------------------|----------------------|-----------|
| MAIZ-GRANO         | Albacete               | 159,30              | 163,30               | 4,00      |
|                    | Asturias               | 162,00              | 165,00               | 3,00      |
|                    | Avila                  | 160,00              | 163,00               | 3,00      |
|                    | Badajoz                | 153,26              | 157,75               | 4,49      |
|                    | Barcelona              | 159,00              | 162,00               | 3,00      |
|                    | Coruña                 | 160,00              | 164,00               | 4,00      |
|                    | Gerona                 | 159,00              | 162,00               | 3,00      |
|                    | Huesca                 | 145,80              | 158,20               | 12,40     |
|                    | León                   | 147,00              | 150,00               | 3,00      |
|                    | Lérida                 | 155,00              | 164,00               | 9,00      |
|                    | Madrid                 | 159,27              | 159,27               | 0,00      |
|                    | Murcia                 | 159,00              | 165,00               | 6,00      |
|                    | Navarra                | 151,00              | 160,00               | 9,00      |
|                    | Pontevedra             | 160,00              | 164,00               | 4,00      |
|                    | Rioja                  | 151,00              | 160,00               | 9,00      |
|                    | Salamanca              | 158,90              | 161,70               | 2,80      |
|                    | Sevilla                | 159,84              | 167,27               | 7,43      |
|                    | Tarragona              | 154,00              | 159,00               | 5,00      |
|                    | Teruel                 | 147,00              | 158,00               | 11,00     |
|                    | Valencia               | 165,00              | 165,00               | 0,00      |
| Valladolid         | 157,10                 | 159,60              | 2,50                 |           |
| Zaragoza           | 148,00                 | 160,00              | 12,00                |           |
| ARROZ CASCARA      | Sevilla                |                     |                      |           |
|                    | Redondo                | 485,32              | -                    | -         |
|                    | Largo                  | 360,60              | 360,60               | 0,00      |
|                    | Valencia               |                     |                      |           |
|                    | Redondo(V.Bahía)       | 490,00              | 500,00               | 10,00     |
|                    | Badajoz                |                     |                      |           |
| Redondo            | 446,50                 | 450,00              | 3,50                 |           |
| Medio              | 438,17                 | 425,00              | -13,17               |           |
| Largo              | 307,35                 | 276,65              | -30,70               |           |
| ARROZ BLANCO EXTRA | Tarragona              | 755,00              | 755,00               | 0,00      |
|                    | Valencia               | 826,00              | 803,66               | -22,34    |

|  |
|--|
| <b>I-3 PRECIOS EN MERCADOS REPRESENTATIVOS - VINOS DE MESA</b> |
|--|

**Reglamentos C.E 479/2008 y 1282/2001**

**En €hgdo,salida bodega, a granel, pago al contado sin I.V.A.  
Precios de vino tinto de mesa referidos al producto de 12 puntos de color**

| <b>PRODUCTO</b>            | <b>MERCADO REPRESENTATIVO</b> | <b>Semana 4-10/05 2009</b> | <b>Semana 4-10/05 2009</b> | <b>Variación</b> |
|----------------------------|-------------------------------|----------------------------|----------------------------|------------------|
| <b>VINO BLANCO DE MESA</b> | <b>Albacete</b>               | <b>2,18</b>                | <b>2,16</b>                | <b>-0,02</b>     |
|                            | <b>Badajoz</b>                | <b>1,89</b>                | <b>1,97</b>                | <b>0,08</b>      |
|                            | <b>Ciudad Real</b>            | <b>2,26</b>                | <b>2,21</b>                | <b>-0,05</b>     |
|                            | <b>Cuenca</b>                 | <b>1,98</b>                | <b>2,00</b>                | <b>0,02</b>      |
|                            | <b>Huelva</b>                 | <b>2,21</b>                | <b>2,21</b>                | <b>0,00</b>      |
|                            | <b>Toledo</b>                 | <b>2,27</b>                | <b>2,18</b>                | <b>-0,08</b>     |
| <b>VINO TINTO DE MESA</b>  | <b>Albacete</b>               | <b>2,61</b>                | <b>2,59</b>                | <b>-0,02</b>     |
|                            | <b>Ciudad Real</b>            | <b>2,59</b>                | <b>2,56</b>                | <b>-0,04</b>     |
|                            | <b>Cuenca</b>                 | <b>2,58</b>                | <b>2,58</b>                | <b>0,00</b>      |
|                            | <b>Madrid</b>                 | <b>2,59</b>                | <b>2,59</b>                | <b>0,00</b>      |
|                            | <b>Murcia</b>                 | <b>2,55</b>                | <b>2,58</b>                | <b>0,03</b>      |
|                            | <b>Toledo</b>                 | <b>2,63</b>                | <b>2,60</b>                | <b>-0,03</b>     |
|                            | <b>Valencia</b>               | <b>2,50</b>                | <b>2,50</b>                | <b>0,00</b>      |



**I-4 PRECIOS EN MERCADOS REPRESENTATIVOS DE ACEITES**

Aceites. Precios sobre almazara, en €/100 kg, sin I.V.A.Rgtos C.E. 865/04 y 826/08

Semilla de girasol. Precios en centros de demanda, en €/100 kg, sin I.V.A. Rgto C.E.E. 3405/93

| PRODUCTO Y<br>ESPECIFICACIONES                | MERCADO<br>REPRESENTATIVO | Semana<br>04-10/05<br>2009 | Semana<br>11-19/05<br>2009 | Variación |
|---|---------------------------|----------------------------|----------------------------|-----------|
| ACEITE DE OLIVA VIRGEN EXTRA<br>Menos de 0,8° | Ciudad Real               | 173,00                     | 173,00                     | 0,00      |
|   | Córdoba                   | 168,75                     | 171,25                     | 2,50      |
|   | Granada                   | 180,00                     | 171,00                     | -9,00     |
|   | Jaén                      | 169,78                     | 171,28                     | 1,50      |
|   | Málaga                    | 172,00                     | 170,00                     | -2,00     |
|   | Sevilla                   | 186,35                     | 187,00                     | 0,66      |
|   | Tarragona                 | 174,29                     | 174,29                     | 0,00      |
| ACEITE DE OLIVA VIRGEN<br>De 0,8° a 2°        | Toledo                    | 174,00                     | 174,00                     | 0,00      |
|   | Badajoz                   | 163,80                     | 163,80                     | 0,00      |
|   | Córdoba                   | 165,75                     | 164,25                     | -1,50     |
|   | Jaén                      | 166,78                     | 168,28                     | 1,50      |
|   | Málaga                    | 163,00                     | 162,50                     | -0,50     |
|   | Sevilla                   | 170,53                     | 168,13                     | -2,40     |
|   | Tarragona                 | 168,28                     | 168,28                     | 0,00      |
| ACEITE DE OLIVA LAMPANTE                      | Toledo                    | 170,00                     | 170,00                     | 0,00      |
|   | Badajoz                   | 153,30                     | 153,30                     | 0,00      |
|   | Córdoba                   | 157,75                     | 158,25                     | 0,50      |
|   | Jaén                      | 159,26                     | 159,26                     | 0,00      |
|   | Málaga                    | 152,50                     | 154,50                     | 2,00      |
|   | Sevilla                   | 163,01                     | 160,21                     | -2,80     |
| ACEITE DE OLIVA REFINADO                      | Tarragona                 | 150,25                     | 150,25                     | 0,00      |
|   | Córdoba                   | 165,15                     | 162,50                     | -2,65     |
|   | Jaén                      | 165,27                     | 168,28                     | 3,01      |
|   | Sevilla                   | 179,00                     | 170,00                     | -9,00     |
| ACEITE DE ORUJO CRUDO                         | Tarragona                 | 168,28                     | 166,78                     | -1,50     |
|   | Córdoba                   | 60,55                      | 60,55                      | 0,00      |
|   | Jaén                      | 63,10                      | 63,10                      | 0,00      |
| ACEITE DE ORUJO REFINADO                      | Tarragona                 | 57,10                      | 57,10                      | 0,00      |
|   | Córdoba                   | 90,00                      | 91,50                      | 1,50      |
|   | Jaén                      | 90,15                      | 93,15                      | 3,00      |
| ACEITE DE GIRASOL CRUDO                       | Tarragona                 | 93,16                      | 90,15                      | -3,01     |
|   | Córdoba                   | 67,00                      | 66,00                      | -1,00     |
| ACEITE DE GIRASOL REFINADO                    | Córdoba                   | 76,25                      | 76,00                      | -0,25     |
|   | Sevilla                   | 70,35                      | 73,50                      | 3,15      |
|   | Tarragona                 | 75,50                      | 75,50                      | 0,00      |

|  |
|--|
| <b>I-5 PRECIOS EN MERCADOS REPRESENTATIVOS - FRUTAS Y HORTALIZAS</b> |
|--|

**PRECIOS DE PRODUCTOS NACIONALES**

Mercados representativos de producción

Rgtos. CE 2.200/96, 659/97 y 877/04

En €/100 kg, a salida agrupación de productores, envasado, sin incluir I.V.A.

**CITRICOS**

| PRODUCTO | MERCADO  | VARIEDAD<br>O TIPO | CAT. | CALIBRE<br>mm. | DIA/MES |       |       |       |       |
|----------|----------|--------------------|------|----------------|---------|-------|-------|-------|-------|
|          |          |                    |      |                | 11/5    | 12/5  | 13/5  | 14/5  | 15/5  |
| LIMON    | Alicante | -                  | I    | 1-3            | -       | -     | -     | -     | -     |
|          | Murcia   | -                  | I    | 1-3            | 55,00   | 55,00 | 55,00 | 55,00 | 55,00 |
| NARANJA  | Alicante | Navel Lane Late    | I    | 2-4            | -       | -     | -     | -     | -     |
|          | Valencia | Navel Lane Late    | I    | 2-4            | -       | -     | -     | -     | -     |
|          | Valencia | Valencia Late      | I    | 2-4            | -       | -     | -     | -     | -     |

**FRUTAS NO CITRICAS**

| PRODUCTO    | MERCADO  | VARIEDAD<br>O TIPO | CAT. | CALIBRE<br>mm. | DIA/MES |        |        |        |        |
|-------------|----------|--------------------|------|----------------|---------|--------|--------|--------|--------|
|             |          |                    |      |                | 11/5    | 12/5   | 13/5   | 14/5   | 15/5   |
| ALBARICOQUE | Murcia   | -                  | I    | 45-50          | 170,87  | 170,87 | 170,87 | 170,87 | 170,87 |
| MANZANA     | Girona   | Gala               | I    | 70-80          | 63,33   | 63,33  | 63,33  | 63,33  | 63,33  |
|             | Girona   | Golden Delicious   | I    | 70-80          | 59,52   | 59,52  | 59,52  | 59,52  | 59,52  |
|             | Girona   | Granny Smith       | I    | 70-80          | 59,00   | 59,00  | 59,00  | 59,00  | 59,00  |
|             | Girona   | Red Delicious      | I    | 70-80          | 60,36   | 60,36  | 60,36  | 60,36  | 60,36  |
|             | Lleida   | Golden Delicious   | I    | 70-80          | 51,42   | 49,45  | 51,64  | 51,05  | 49,41  |
|             | Lleida   | Red Delicious      | I    | 70-80          | 48,09   | 49,73  | 49,68  | 50,13  | 48,07  |
| PERA        | Lleida   | Conferencia        | I    | 60-65          | 82,19   | 82,11  | 83,69  | 84,39  | 85,41  |
|             | Zaragoza | Conferencia        | I    | 60-65          | -       | 74,71  | -      | -      | -      |

**I-5 PRECIOS EN MERCADOS REPRESENTATIVOS - FRUTAS Y HORTALIZAS**

**PRECIOS DE PRODUCTOS NACIONALES**

Mercados representativos de producción

Rgtos. CE 2.200/96, 659/97 y 877/04

En €/100 kg, a salida agrupación de productores, envasado, sin incluir I.V.A.

**HORTALIZAS**

| PRODUCTO    | MERCADO  | VARIEDAD<br>O TIPO               | CAT. | CALIBRE<br>mm. | DIA/MES |        |        |        |        |
|-------------|----------|----------------------------------|------|----------------|---------|--------|--------|--------|--------|
|             |          |                                  |      |                | 11/5    | 12/5   | 13/5   | 14/5   | 15/5   |
| AJO         | Cuenca   | Blanco                           | I    | 50-80          | 155,00  | 155,00 | 155,00 | 155,00 | 155,00 |
|             | Cuenca   | Morado                           | I    | 50-80          | 160,00  | 160,00 | 160,00 | 160,00 | 160,00 |
| BERENJENA   | Almería  | -                                | I    | -              | 51,76   | 52,29  | -      | -      | -      |
| CALABACIN   | Almería  | -                                | I    | 140-210        | 38,10   | 39,68  | -      | -      | -      |
| COLIFLOR    | La Rioja | Coronada                         | I    | -              | 29,64   | 29,72  | 29,72  | 29,96  | 34,09  |
| FRESON      | Huelva   | -                                | I    | -              | 184,00  | 163,00 | 136,00 | 127,00 | -      |
| JUDIA VERDE | Almería  | Plana                            | I    | -              | 103,17  | 113,73 | -      | -      | -      |
|             | Granada  | Plana                            | I    | -              | 110,00  | 110,00 | 115,00 | 120,00 | -      |
| LECHUGA     | Almería  | Iceberg                          | I    | 400y+          | 75,43   | -      | 71,58  | -      | 70,50  |
|             | Murcia   | Iceberg                          | I    | 400y+          | 58,00   | 58,00  | 58,00  | 58,00  | 58,00  |
| MELON       | Almería  | Globo Galia                      | I    | -              | -       | -      | -      | -      | 43,00  |
|             | Almería  | Piel de Sapo                     | I    | -              | 69,28   | 64,29  | -      | 62,35  | 60,00  |
| PEPINO      | Almería  | Liso                             | I    | -              | -       | 22,17  | 21,43  | 21,43  | 21,43  |
| PIMIENTO    | Almería  | Alargado verde                   | I    | 40y+           | 42,35   | 39,68  | -      | -      | 33,33  |
|             | Murcia   | Cuadrado color (rojo o amarillo) | I    | 70y+           | 78,00   | 78,00  | 78,00  | 78,00  | 78,00  |
|             | Murcia   | Cuadrado verde                   | I    | 70y+           | 70,00   | 70,00  | 70,00  | 70,00  | 70,00  |
| SANDIA      | Almería  | Con pepita                       | I    | -              | 43,32   | 34,02  | 29,71  | 30,46  | 27,29  |
| TOMATE      | Almería  | Racimo                           | I    | -              | -       | 85,53  | 80,00  | -      | -      |
|             | Almería  | Redondo                          | I    | 57-82          | 85,71   | 73,31  | 60,22  | 51,03  | 51,11  |
|             | Granada  | Cereza                           | I    | -              | 165,00  | 160,00 | 160,00 | 160,00 | -      |
|             | Murcia   | Cereza                           | I    | -              | 170,00  | 170,00 | 170,00 | 170,00 | 170,00 |
|             | Murcia   | Redondo                          | I    | 57-82          | 109,56  | 109,56 | 109,56 | 109,56 | 109,56 |
| ZANAHORIA   | Cádiz    | -                                | I    | -              | 55,00   | 55,00  | 55,00  | 55,00  | 55,00  |

|   |
|---|
| <b>I-6 PRECIOS EN MERCADOS REPRESENTATIVOS VACUNO Y OVINO</b> |
|---|

**A) BOVINO**

**1.- PRECIO MEDIO NACIONAL (EUROS)\100 kg CANAL) DE CANALES DE BOVINO PESADO  
SEGÚN MODELO COMUNITARIO DE CLASIFICACIÓN (RGTO 295/96).**

| CATEGORIA  | CLASE DE CONFORMACIÓN Y<br>DE ESTADO DE ENGRASAMIENTO | Semana<br>4-10/05<br>2009 | Semana<br>11-17/05<br>2009 | Variación |
|--|---|---------------------------|----------------------------|-----------|
| <b>Categoría A:<br/>Canales de machos jóvenes sin<br/>castrar de menos de 2 años</b> | Muy buena y poco cubierta (U-2)                       | 346,75                    | 348,19                     | 1,44      |
|  | Muy buena y cubierta (U-3)                            | 353,97                    | 353,93                     | -0,04     |
|  | Precio medio ponderado categoría U                    | 351,30                    | 351,81                     | 0,51      |
|  | Buena y poco cubierta (R-2)                           | 297,27                    | 299,45                     | 2,18      |
|  | Buena y cubierta (R-3)                                | 334,57                    | 322,57                     | -12,00    |
|  | Precio medio ponderado categoría R                    | 320,77                    | 314,02                     | -6,76     |
|  | Menos buena y poco cubierta (O-2)                     | 249,41                    | 248,34                     | -1,07     |
| Menos buena y cubierta (O-3)   | 306,54  | 304,29                    | -2,26                      |           |
| Precio medio ponderado categoría O   | 283,12  | 281,35                    | -1,77                      |           |
| <b>Categoría D:<br/>Canales de hembras<br/>que hayan parido</b>                      | Buena y cubierta (R-3)                                | 204,74                    | 203,53                     | -1,22     |
|  | Buena y grasa (R-4)                                   | 264,56                    | 255,90                     | -8,66     |
|  | Precio medio ponderado categoría R                    | 219,70                    | 216,62                     | -3,08     |
|  | Menos buena y poco cubierta (O-2)                     | 186,62                    | 184,09                     | -2,53     |
|  | Menos buena y cubierta (O-3)                          | 188,51                    | 187,36                     | -1,15     |
|  | Menos buena y grasa (O-4)                             | 196,89                    | 196,14                     | -0,75     |
|  | Precio medio ponderado categoría O                    | 190,38                    | 189,12                     | -1,26     |
| Mediocre y poco cubierta (P-2)   | 154,93  | 155,99                    | 1,05                       |           |
| Mediocre y cubierta (P-3)  | 173,51  | 173,24                    | -0,26                      |           |
| Precio medio ponderado categoría P   | 167,38  | 167,55                    | 0,17                       |           |
| <b>Categoría E<br/>Canales de otras hembras</b>                                      | Muy buena y poco cubierta (U-2)                       | 318,33                    | 322,77                     | 4,44      |
|  | Muy buena y cubierta (U-3)                            | 332,12                    | 333,66                     | 1,54      |
|  | Precio medio ponderado categoría U                    | 324,95                    | 328,00                     | 3,05      |
|  | Buena y poco cubierta (R-2)                           | 273,63                    | 270,52                     | -3,11     |
|  | Buena y cubierta (R-3)                                | 305,73                    | 298,24                     | -7,49     |
|  | Buena y grasa (R-4)                                   | 270,46                    | 265,96                     | -4,50     |
|  | Precio medio ponderado categoría R                    | 285,57                    | 280,69                     | -4,88     |
| Menos buena y poco cubierta (O-2)  | 297,84  | 293,98                    | -3,86                      |           |
| Menos buena y cubierta (O-3)   | 307,88  | 307,95                    | 0,07                       |           |
| Menos buena y grasa (O-4)  | 309,53  | 312,18                    | 2,66                       |           |
| Precio medio ponderado categoría O   | 302,53  | 300,57                    | -1,95                      |           |

|   |
|---|
| <b>I-6 PRECIOS EN MERCADOS REPRESENTATIVOS VACUNO Y OVINO</b> |
|---|

**2.- PRECIO MEDIO NACIONAL DEL BOVINO (€100 kg VIVO)**

| BOVINO VIVO                         | Semana<br>4-10/05<br>2009 | Semana<br>11-17/05<br>2009 | Variación |
|-------------------------------------|---------------------------|----------------------------|-----------|
| Machos hasta 480 kg vivo            | 192,69                    | 192,08                     | -0,61     |
| Machos de más de 480 kg vivo        | 188,65                    | 186,79                     | -1,87     |
| Hembras que hayan parido            | 89,77                     | 89,48                      | -0,29     |
| Otras hembras de hasta 380 kg vivo  | 205,81                    | 203,86                     | -1,95     |
| Otras hembras de más de 380 kg vivo | 206,17                    | 204,45                     | -1,72     |

**3.- PRECIO MEDIO NACIONAL DE OTROS  
ANIMALES DE LA ESPECIE BOVINA (RGTO 2273/02).**

| OTROS BOVINOS  | Semana<br>4-10/05<br>2009 | Semana<br>11-17/05<br>2009 | Variación |
|--|---------------------------|----------------------------|-----------|
| <b>Terneros machos de ocho días a cuatro semanas</b> |                           |                            |           |
| tipo frisón  | 133,36                    | 133,10                     | -0,26     |
| tipo cruzado   | 333,97                    | 341,49                     | 7,52      |
| <i>Media ponderada nacional (€/cabeza)</i>           | 233,66                    | 237,29                     | 3,63      |
| <b>Bovinos ligeros entre seis y doce meses</b>       |                           |                            |           |
| tipo cruzado   | 231,76                    | 230,31                     | -1,45     |
| tipo país  | 168,26                    | 166,80                     | -1,46     |
| <i>Media ponderada nacional (€100 kg vivo)</i>       | 209,53                    | 208,08                     | -1,45     |

**B) CORDEROS**

**1.- PRECIOS MEDIOS NACIONALES DE CANALES  
DE OVINO FRESCAS O REFRIGERADAS (RGTO 315/02).**

| CORDEROS I y II                   | Semana<br>4-10/05<br>2009 | Semana<br>11-17/05<br>2009 | Variación |
|-----------------------------------|---------------------------|----------------------------|-----------|
| Cordero I ( 12 a 13 kg / canal)   | 490,72                    | 492,75                     | 2,03      |
| Cordero II ( 13,1 a 16 kg /canal) | 450,62                    | 452,56                     | 1,94      |
| <i>Media nacional</i>             | 470,67                    | 472,65                     | 1,98      |

**2.- PRECIOS MEDIOS DE CANALES DE OVINO FRESCAS O REFRIGERADAS  
EN LOS MERCADOS NACIONALES REPRESENTATIVOS PARA LA C.E.**

| MERCADO REPRESENTATIVO          | Semana<br>4-10/05<br>2009 | Semana<br>11-17/05<br>2009 | Variación |
|---------------------------------|---------------------------|----------------------------|-----------|
| Barcelona                       | 528,30                    | 515,50                     | -12,80    |
| Madrid                          | 574,52                    | 574,52                     | 0,00      |
| Valencia                        | 547,92                    | 547,92                     | 0,00      |
| Albacete                        | 460,10                    | 460,10                     | 0,00      |
| Zaragoza                        | 465,15                    | 465,15                     | 0,00      |
| Medina del Campo                | 438,33                    | 458,33                     | 20,00     |
| Talavera de la Reina            | 500,33                    | 500,33                     | 0,00      |
| Extremadura                     | 420,05                    | 420,05                     | 0,00      |
| <i>Media ponderada nacional</i> | 477,26                    | 478,78                     | 1,52      |

**PRECIOS EN MERCADOS REPRESENTATIVOS - PRODUCTOS GANADEROS**

**D)-PORCINO**  
 Clasificación EUROP. R(CEE) 1572/95

€/100 kg canal

| MERCADO REPRESENTATIVO                | CLASE E              |                      |           |
|---------------------------------------|----------------------|----------------------|-----------|
|                                       | Semana 04-10/05 2009 | Semana 11-19/05 2009 | Variación |
| <b>LONJAS</b>                         |                      |                      |           |
| Ebro                                  | 145,86               | 142,07               | -3,80     |
| Mercolleida                           | 146,65               | 142,85               | -3,80     |
| Segovia                               | 150,47               | 149,93               | -0,54     |
| Segura                                | 145,86               | 145,98               | 0,12      |
| Silleda                               | 151,49               | 143,05               | -8,44     |
| Conjunto de Lonjas<br>Media ponderada | 147,58               | 144,25               | -3,33     |
| <b>MATADEROS</b><br>Media ponderada   | 150,52               | 148,98               | -1,54     |
| Media nacional                        | 149,05               | 146,61               | -2,44     |

| MERCADO REPRESENTATIVO                | CLASE U              |                      |           | CATEGORIA II         |                      |           |
|---------------------------------------|----------------------|----------------------|-----------|----------------------|----------------------|-----------|
|                                       | Semana 04-10/05 2009 | Semana 11-19/05 2009 | Variación | Semana 04-10/05 2009 | Semana 11-19/05 2009 | Variación |
| <b>LONJAS</b>                         |                      |                      |           |                      |                      |           |
| Ebro                                  | 143,38               | 139,53               | -3,85     | 141,84               | 137,99               | -3,85     |
| Mercolleida                           | 144,15               | 140,30               | -3,85     | 142,61               | 138,76               | -3,85     |
| Segovia                               | 147,91               | 147,26               | -0,65     | 146,60               | 143,99               | -2,61     |
| Segura                                | 143,38               | 143,38               | 0,00      | 142,10               | 142,10               | 0,00      |
| Silleda                               | 148,91               | 140,49               | -8,41     | 148,24               | 141,75               | -6,49     |
| Conjunto de Lonjas<br>Media ponderada | 145,06               | 141,68               | -3,38     | 143,72               | 140,33               | -3,39     |
| <b>MATADEROS</b><br>Media ponderada   | 147,95               | 146,32               | -1,64     | 144,37               | 142,49               | -1,88     |
| Media nacional                        | 146,51               | 144,00               | -2,51     | 144,05               | 141,41               | -2,64     |

**PRECIOS EN MERCADOS REPRESENTATIVOS - PRODUCTOS GANADEROS****E)- PORCINO PRECOZ**  
Lechones, Otras calidades**€/100 kg vivo**

| <b>LECHONES</b>               | <b>Semana<br/>04-10/05<br/>2009</b> | <b>Semana<br/>11-19/05<br/>2009</b> | <b>Variación</b> |
|-------------------------------|-------------------------------------|-------------------------------------|------------------|
| Normal.Base 20 kg de peso.    | 206,20                              | 188,90                              | -17,30           |
| Lleida.Base 20 kg de peso.    | 185,00                              | 170,00                              | -15,00           |
| Segovia . Base 20 kg de peso. | 230,00                              | 220,00                              | -10,00           |
| <b>CERDOS CEBADOS</b>         |                                     |                                     |                  |
| Categoría U.                  | 112,81                              | 110,88                              | -1,93            |
| <b>DESVIEJE</b>               |                                     |                                     |                  |
| Cerdas de desvieje.           | 57,67                               | 55,24                               | -2,43            |

**F)- TRONCO IBERICO**  
€/100 kg vivo

| <b>LECHONES</b>                      | <b>Semana<br/>04-10/05<br/>2009</b> | <b>Semana<br/>11-19/05<br/>2009</b> | <b>Variación</b> |
|--------------------------------------|-------------------------------------|-------------------------------------|------------------|
| Lechones (Base 23 kg)                | 170,00                              | 154,18                              | -15,82           |
| <b>DESVIEJE</b>                      |                                     |                                     |                  |
| Reproductores de desvieje            | 44,43                               | 44,43                               | 0,00             |
| <b>CEBADOS</b>                       |                                     |                                     |                  |
| Marranillos, de 35 a 60 kg           | 130,95                              | 127,93                              | -3,02            |
| Primales, de 60 a 100 kg             | S/COT                               | S/COT                               | -----            |
| Cerdos cebados de pienso (extensivo) | 114,16                              | 111,85                              | -2,31            |
| Cerdos cebados de bellota            | S/COT                               | S/COT                               | -----            |

ISC



MINISTERIO  
DE AGRICULTURA, PESCA  
Y ALIMENTACIÓN

**CENTRO DE PUBLICACIONES**  
Paseo de la Infanta Isabel, 1 - 28014 MADRID