

# INFORME SEMANAL COYUNTURA

## Índice:

- 1. Precios Medios Nacionales, comentarios y gráficos**
- 2. Precios en Mercados Representativos UE**
  - 1. Cereales**
  - 2. Vinos de mesa**
  - 3. Aceites y semillas**
  - 4. Frutas y Hortalizas**
  - 5. Vacuno**
  - 6. Ovino**
  - 7. Porcino**

20 enero 2009



GOBIERNO  
DE ESPAÑA

MINISTERIO  
DE MEDIO AMBIENTE  
Y MEDIO RURAL Y MARINO

SUBSECRETARÍA

SECRETARÍA GENERAL TÉCNICA

Publicación elaborada por la  
Secretaría General Técnica  
Subdirección General de Estadística



Edita

**MINISTERIO DE MEDIO AMBIENTE Y MEDIO RURAL Y MARINO**  
**SECRETARÍA GENERAL TÉCNICA**

Se permite la utilización, copia o reproducción de los datos de este Boletín siempre que se cite expresamente su procedencia.

**PRECIOS MEDIOS NACIONALES**

-3-

**CEREALES (▲):** Un ligero interés de la demanda en operar es suficiente para que las cotizaciones evolucionen al alza, destacando la cebada pienso (1,63%), el trigo blando panificable (1,45%) y el arroz cáscara (1,13%). Las cotizaciones alcistas en los mercados de futuros favorecen esta situación

**VINO DE MESA (▼):** Se deprecian ambos tipos, en un mercado algo más animado que en semanas precedentes. Se están realizando los contratos con destino a destilación.

**ACEITES VEGETALES (▲):** Mejora el comportamiento de este mercado, con subida de cotizaciones en los distintos tipos de aceite de oliva por encima de los dos puntos porcentuales. Las cotizaciones actuales son inferiores en un 30% a las constatadas el año pasado por estas fechas. Baja el de orujo crudo (-1,02%). El de girasol refinado se aprecia un 3,51%

**CITRICOS (▲):** Sube la cotización de la Naranja Navelina (19,22%) y, en menor medida, la de Clementinas (8,11%). Estable el precio del limón. No obstante los niveles de cotización actuales son muy bajos en relación con los registrados en enero 2008. Destacan el limón (-86%) y la naranja (-60%). Las causas, el exceso de oferta y los calibres bajos.

**VACUNO (▲):** Nueva subida en el precio de la carne de vacuno (+1,03% la ternera y +0,39% el añojo). Los animales en vivo también cotizan a precios superiores a los de la semana pasada (1,09%), alcanzando máximos de las tres últimas campañas.

**OVINO (▼):** Descensos del -7,00% en los diferentes tipos de canales de corderos. Aún es de esperar nuevas caídas de cotizaciones, pues la demanda se contrae ante las cotizaciones tan elevadas que se ven en los mercados.

**PORCINO (▼):** Bajadas superiores a los 3 puntos porcentuales, en las diferentes categorías de porcino, a la espera del repunte de cotizaciones propias del mes de febrero.

**POLLO (▲):** Subida del 3,38% en el precio de la carne de pollo, con una demanda que va en aumento. Los productores esperan que este precio de referencia se consolide en semanas posteriores.

**HUEVOS (▼):** Sigue la bajada de precios de los huevos (-2,56% los de la Clase M y -1,16% los de la L).

**CONEJO (▼):** Descenso del -5,01% en los precios del conejo, con una demanda que disminuye poco a poco y una oferta que supera ampliamente a la primera. Las pretensiones son incentivar al consumidor a elegir este tipo de carne.

**LECHE (▼):** Siguiendo la tendencia de los últimos meses, noviembre de 2008 consolidó la bajada de precios de este producto (-1,36%).

	PRODUCTOS AGRARIOS (especificaciones)	semana 2 5-11/01 2009	semana 3 12-18/01 2009	Variación semanal euros	Variación semanal %
<b>AGRICOLAS</b>					
(1)	Trigo blando panificable (€/tn.)	192,46	195,25	2,79	1,45
(9)	Trigo duro (€/tn.)	187,82	184,12	-3,70	-1,97
(1)	Cebada pienso (€/tn.)	139,08	141,35	2,27	1,63
(1)	Maíz grano (€/tn.)	151,22	151,52	0,30	0,20
(5)	Arroz cáscara (€/tn.)	407,38	411,98	4,60	1,13
(10)	Arroz blanco (€/tn.)	742,08	767,46	25,38	3,42
(1)	Alfalfa (€/tn.)	175,86	175,51	-0,35	-0,20
(2)	Vino blanco mesa (€/hgdo.)	2,62	2,60	-0,02	-0,76
(2)	Vino tinto mesa (€/hgdo.)	2,85	2,83	-0,02	-0,70
(3)	Aceite de oliva virgen de 0,8 a 2º (€/100kg.)	181,64	185,50	3,86	2,13
(3)	Aceite de oliva lampante, más de 2º (€/100kg.)	176,47	180,38	3,91	2,22
(3)	Aceite de orujo crudo (€/100kg.)	73,24	72,49	-0,75	-1,02
(3)	Aceite girasol refinado (€/100kg.)	70,60	73,08	2,48	3,51
(1)	Semilla girasol, calidad tipo (€/100kg.)	24,90	24,90	0,00	0,00
(5)	Limón (€/100kg.)	8,97	8,97	0,00	0,00
(4)	Naranja Navelina (€/100kg.)	5,93	7,07	1,14	19,22
(4)	Clementina (€/100kg.)	18,37	19,86	1,49	8,11
(5)	Manzana Golden (€/100kg.)	37,50	37,50	0,00	0,00
(5)	Pera Blanquilla (€/100kg.)	62,37	62,53	0,16	0,26
(5)	Cebolla (€/100kg.)	13,15	13,15	0,00	0,00
(5)	Lechuga Romana (€/100kg.)	34,76	31,86	-2,90	-8,34
(5)	Acelga(€/100kg.)	45,00	48,57	3,57	7,93
(5)	Pimiento verde tipo italiano (€/100kg.)	100,61	89,60	-11,01	-10,94
(5)	Judía verde tipo plana (€/100kg.)	196,38	261,46	65,08	33,14
(5)	Tomate liso (€/100kg.)	54,55	54,81	0,26	0,48
(5)	Zanahoria (€/100kg.)	22,15	24,32	2,17	9,80
(5)	Patata (€/100kg.)	18,07	17,12	-0,95	-5,26
<b>GANADEROS</b>					
(6)	Ternera, conjunto clases (€/100kg.canal)	352,81	356,43	3,62	1,03
(6)	Añojo, buena conformación (€/100kg canal)	342,05	343,39	1,34	0,39
(6)	Bovino vivo, conjunto categorías (€/100 kg. vivo)	188,20	190,25	2,05	1,09
(6)	Corderos 9-19 kilos (€/100kg.canal)	656,58	606,28	-50,30	-7,66
(6)	Corderos 12-16 kilos (€/100kg.canal)	643,83	600,12	-43,71	-6,79
(6)	Porcino 60-55% magro (€/100kg.canal)	135,10	130,05	-5,05	-3,74
(6)	Porcino 50-55% magro (€/100kg. canal)	132,67	127,60	-5,07	-3,82
(6)	Porcino <50% magro (€/100kg.canal)	129,96	125,02	-4,94	-3,80
(6)	Lechon 20 kg. (€/unidad)	33,97	33,90	-0,07	-0,21
(7)	Pollo, media canales del 83% y 65% rdto. (€/100kg.canal)	169,16	174,88	5,72	3,38
(8)	Huevos - Clase L (€/docena)	0,86	0,85	-0,01	-1,16
(8)	Huevos - Clase M (€/docena)	0,78	0,76	-0,02	-2,56
(5)	Conejo 1,8-2,2 kilo.vivo (€/100kg.)	168,72	160,27	-8,45	-5,01
(1)	Leche de vaca 3,7% materia grasa (€/100L.)	38,11	37,59	-0,52	-1,36
		(oct.-08)	(nov.-08)		

**Posición comercial:** (1) Entrada industria ; (2) Salida bodega; (3) Salida almazara; (4) S/árbol; (5) Granel; s/finca, almacén agricultor, granja,alhóndiga, lonja;(6) Entrada matadero; (7) Salida muelle matadero; (8) Salida muelle centro de embalaje; (9) Mayorista origen (10) Salida industria

# PRECIOS MEDIOS NACIONALES

■ antepenúltima campaña  
■ penúltima campaña  
■ campaña actual

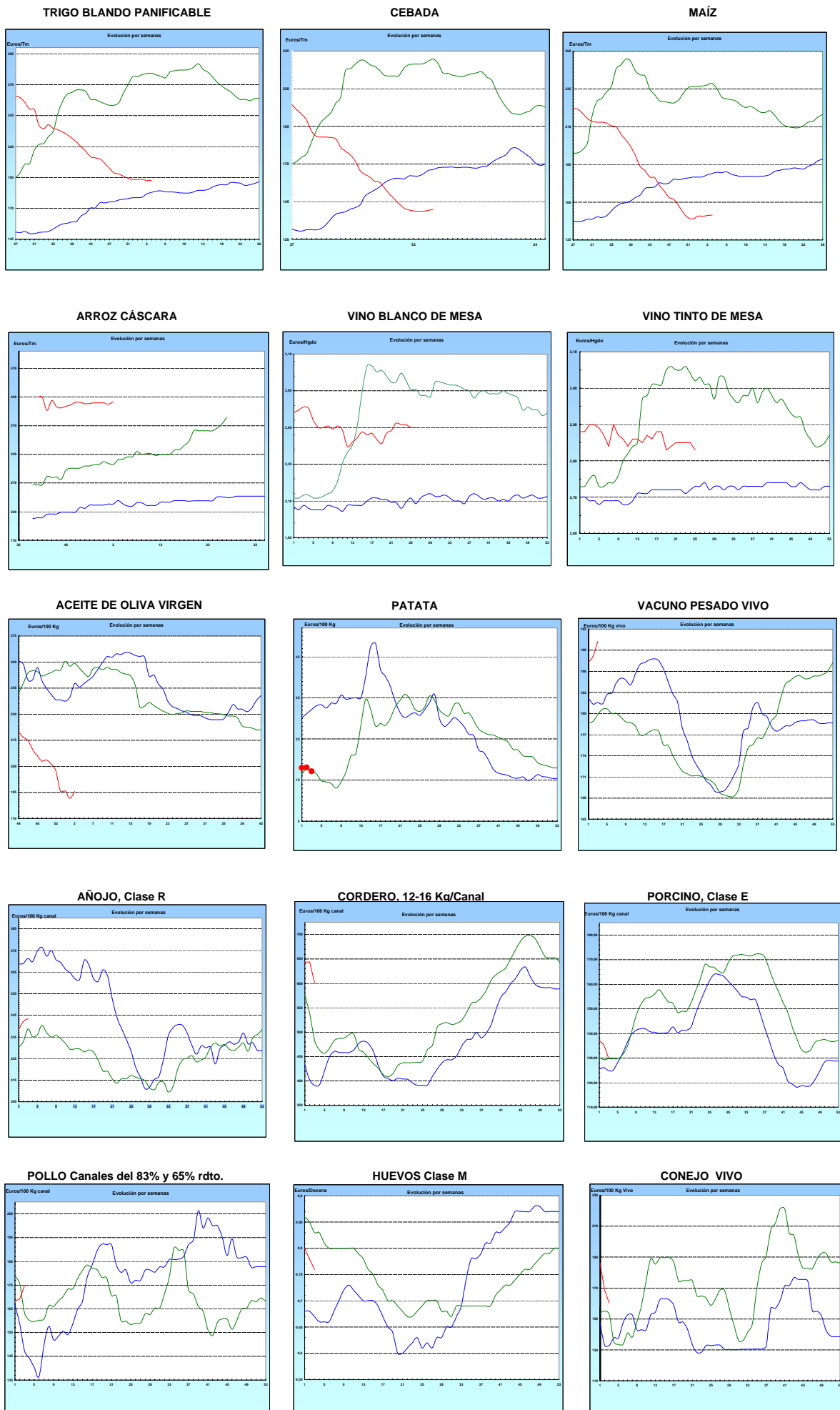

<b>I-2 PRECIOS EN MERCADOS REPRESENTATIVOS - CEREALES</b>
---

Euros/Tm.

Trigos Rgto. CE 1784/03

Precios de comercio al por mayor. Mercancía nacional y/o importada, sobre vehículo en posición almacén

PRODUCTO	MERCADO REPRESENTATIVO	Semana 5-11/01 2009	Semana 12-18/01 2009	Variación
TRIGO BLANDO PANIFICABLE	Alava	138,00	138,00	0,00
	Albacete	134,20	139,00	4,80
	Avila	138,00	139,00	1,00
	Barcelona	151,00	147,00	-4,00
	Burgos	133,92	139,07	5,15
	Cadiz	150,00	150,00	0,00
	Cantabria	141,50	144,75	3,25
	Córdoba	144,00	150,00	6,00
	Cuenca	135,60	138,80	3,20
	Gerona	151,00	147,00	-4,00
	Huesca	133,40	138,20	4,80
	León	145,00	146,00	1,00
	Orense	155,00	156,00	1,00
	Palencia	140,40	140,40	0,00
	Rioja	138,00	138,00	0,00
	Salamanca	138,80	139,80	1,00
	Sevilla	152,45	152,45	0,00
	Soria	137,01	137,51	0,50
	Tarragona	133,00	135,00	2,00
	Teruel	140,00	142,00	2,00
Valencia	136,00	141,00	5,00	
Valladolid	140,15	140,50	0,35	
Zamora	145,75	146,10	0,35	
Zaragoza	140,00	142,00	2,00	
TRIGO DURO	Burgos	191,22	185,21	-6,01
	Córdoba	189,00	186,00	-3,00
	Navarra	174,00	174,00	0,00
	Sevilla	188,72	184,51	-4,21
	Zamora	192,00	183,00	-9,00
	Zaragoza	192,00	192,00	0,00

<b>I-2 PRECIOS EN MERCADOS REPRESENTATIVOS - CEREALES</b>
---

Euros/Tm.  
Cebada Rto. CE 1784/03

Precios de comercio al por mayor. Mercancía nacional y/o importada, sobre vehículo en posición almacén

PRODUCTO	MERCADO REPRESENTATIVO	Semana 5-11/01 2009	Semana 12-18/01 2009	Variación
CEBADA PIENSO	Alava	126,00	126,00	0,00
	Albacete	123,49	128,29	4,80
	Avila	122,00	123,00	1,00
	Barcelona	142,00	146,00	4,00
	Burgos	122,67	127,82	5,15
	Cantabria	135,00	138,00	3,00
	Ciudad Real	127,00	131,00	4,00
	Coruña	150,00	151,00	1,00
	Gerona	142,00	146,00	4,00
	Granada	138,23	138,23	0,00
	Guadalajara	127,00	132,00	5,00
	Huesca	123,60	127,65	4,05
	Leon	132,00	133,00	1,00
	Lerida	135,00	140,00	5,00
	Murcia	135,00	140,00	5,00
	Navarra	132,00	132,00	0,00
	Orense	150,00	151,00	1,00
	Palencia	130,00	130,00	0,00
	Rioja	128,00	128,00	0,00
	Salamanca	127,90	128,90	1,00
	Segovia	122,00	122,80	0,80
	Sevilla	143,64	144,24	0,60
	Soria	125,06	125,56	0,50
	Teruel	125,00	129,00	4,00
	Toledo	134,20	136,60	2,40
	Valencia	129,00	135,00	6,00
	Valladolid	124,20	124,90	0,70
Zaragoza	125,00	129,00	4,00	
CEBADA MALTA	Burgos	150,25	156,26	6,01
	Guadalajara	147,00	153,00	6,00
	Huesca	133,50	135,00	1,50
	Navarra	140,00	140,00	0,00
	Palencia	150,25	156,26	6,01
	Segovia	158,00	163,00	5,00

<b>I-2 PRECIOS EN MERCADOS REPRESENTATIVOS - CEREALES</b>
---

Euros/Tm.  
 Maíz Rgto. CE 1784/03  
 Arroz cáscara Rto. CE 1785/03

Precios de comercio al por mayor. Mercancía nacional y/o importada, sobre vehículo en posición almacén

PRODUCTO	MERCADO REPRESENTATIVO	Semana 5-11/01 2009	Semana 12-18/01 2009	Variación
MAIZ-GRANO	Albacete	140,10	145,70	5,60
	Asturias	155,00	156,00	1,00
	Avila	152,00	153,00	1,00
	Badajoz	144,24	148,75	4,51
	Barcelona	145,00	148,00	3,00
	Coruña	154,00	155,00	1,00
	Gerona	145,00	148,00	3,00
	Huesca	135,00	138,20	3,20
	León	147,00	148,00	1,00
	Lérida	143,00	148,00	5,00
	Madrid	144,00	150,00	6,00
	Murcia	139,00	145,00	6,00
	Navarra	138,00	138,00	0,00
	Pontevedra	158,00	159,00	1,00
	Rioja	140,00	140,00	0,00
	Salamanca	151,80	152,90	1,10
	Sevilla	144,45	146,85	2,40
	Tarragona	143,00	143,00	0,00
	Teruel	135,00	140,00	5,00
	Valencia	141,00	145,50	4,50
Valladolid	149,60	150,40	0,80	
Zaragoza	135,00	140,00	5,00	
ARROZ CASCARA	Sevilla			
	Tipo Indica	390,35	390,35	0,00
	Valencia			
	Tipo Japónica(V.Bahía)	430,00	450,38	20,38
	Badajoz			
Tipo Japónica	423,13	423,13	0,00	
Tipo Indica	406,79	406,79	0,00	
ARROZ BLANCO EXTRA	Tarragona	750,00	750,00	0,00
	Valencia	740,64	770,64	30,00

<b>I-3 PRECIOS EN MERCADOS REPRESENTATIVOS - VINOS DE MESA</b>
--

**Reglamentos C.E 479/2008 y 1282/2001**

**En Euros/Hgdo., salida bodega, a granel, pago al contado sin I.V.A.  
Precios de vino tinto de mesa referidos al producto de 12 puntos de color**

<b>PRODUCTO</b>	<b>MERCADO REPRESENTATIVO</b>	<b>Semana 5-11/01 2009</b>	<b>Semana 12-18/01 2009</b>	<b>Variación</b>
<b>VINO BLANCO DE MESA</b>	<b>Albacete</b>	<b>2,69</b>	<b>2,60</b>	<b>-0,09</b>
	<b>Badajoz</b>	<b>2,42</b>	<b>2,30</b>	<b>-0,12</b>
	<b>Ciudad Real</b>	<b>2,64</b>	<b>2,69</b>	<b>0,05</b>
	<b>Cuenca</b>	<b>2,73</b>	<b>2,80</b>	<b>0,07</b>
	<b>Huelva</b>	<b>2,40</b>	<b>2,40</b>	<b>0,00</b>
	<b>Toledo</b>	<b>2,74</b>	<b>2,66</b>	<b>-0,08</b>
<b>VINO TINTO DE MESA</b>	<b>Albacete</b>	<b>2,88</b>	<b>2,83</b>	<b>-0,05</b>
	<b>Ciudad Real</b>	<b>-</b>	<b>2,79</b>	<b>-</b>
	<b>Cuenca</b>	<b>2,93</b>	<b>2,93</b>	<b>0,00</b>
	<b>Madrid</b>	<b>2,83</b>	<b>2,83</b>	<b>0,00</b>
	<b>Murcia</b>	<b>2,86</b>	<b>2,88</b>	<b>0,02</b>
	<b>Toledo</b>	<b>2,81</b>	<b>2,80</b>	<b>-0,01</b>
	<b>Valencia</b>	<b>2,75</b>	<b>2,75</b>	<b>0,00</b>



**I-4 PRECIOS EN MERCADOS REPRESENTATIVOS DE ACEITES**

Aceites. Precios sobre almazara, en Euros/100kgs., sin I.V.A.Rgtos C.E. 865/04 y 826/08

Semilla de girasol. Precios en centros de demanda, en Euros/100kgs., sin I.V.A.. Rgto C.E.E. 3405/93

PRODUCTO Y ESPECIFICACIONES	MERCADO REPRESENTATIVO	Semana 29/12-4/01 2009	Semana 12-18/01/09 2009	Variación
ACEITE DE OLIVA VIRGEN EXTRA Menos de 0,8°	Ciudad Real	190,50	192,50	2,00
	Córdoba	184,05	187,08	3,02
	Granada	180,00	192,00	12,00
	Jaén	186,31	192,32	6,01
	Málaga	180,00	187,50	7,50
	Sevilla	192,18	192,18	0,00
	Tarragona	195,33	195,33	0,00
	Toledo	189,00	189,00	0,00
ACEITE DE OLIVA VIRGEN De 0,8° a 2°	Badajoz	183,30	189,30	6,00
	Córdoba	181,13	183,13	2,00
	Granada	175,00	182,00	7,00
	Jaén	183,30	189,31	6,01
	Málaga	180,00	182,50	2,50
	Sevilla	184,63	184,63	0,00
	Tarragona	183,31	183,31	0,00
	Toledo	183,00	185,00	2,00
ACEITE DE OLIVA LAMPANTE A partir de 2°	Badajoz	177,25	180,00	2,75
	Córdoba	179,45	180,50	1,05
	Granada	170,00	175,00	5,00
	Jaén	177,30	183,30	6,00
	Málaga	164,50	169,00	4,50
	Sevilla	180,86	180,86	0,00
	Tarragona	172,79	171,29	-1,50
ACEITE DE OLIVA REFINADO	Córdoba	185,75	183,75	-2,00
	Jaén	195,32	195,32	0,00
	Tarragona	198,33	196,83	-1,50
ACEITE DE ORUJO CRUDO	Córdoba	81,50	79,25	-2,25
	Jaén	75,12	75,12	0,00
	Tarragona	63,11	63,11	0,00
ACEITE DE ORUJO REFINADO	Córdoba	125,85	122,85	-3,00
	Jaén	114,19	114,19	0,00
	Tarragona	123,21	120,20	-3,01
ACEITE DE GIRASOL CRUDO	Córdoba	54,10	63,25	9,15
ACEITE DE GIRASOL REFINADO	Córdoba	69,80	71,25	1,45
	Sevilla	76,00	76,00	0,00
	Tarragona	66,00	72,00	6,00
SEMILLA DE GIRASOL	Andalucía	25,57	25,57	0,00
	Centro-Norte	24,23	24,23	0,00

**I-5 PRECIOS EN MERCADOS REPRESENTATIVOS - FRUTAS Y HORTALIZAS**
**PRECIOS DE PRODUCTOS NACIONALES**

Mercados representativos de producción

Rgtos. CE 2.200/96, 659/97 y 877/04

En Euros/ 100 kg., a salida agrupación de productores, envasado, sin incluir I.V.A.

**CITRICOS**

PRODUCTO	MERCADO	VARIEDAD O TIPO	CAT.	CALIBRE mm.	DIA/MES				
					12/1	13/1	14/1	15/1	16/1
CLEMENTINA	Castellón	-	I	1x2	60,16	60,16	60,16	60,16	60,16
	Valencia	-	I	1x2	60,11	60,11	60,11	60,11	60,11
LIMON	Alicante	-	I	1-3	-	50,90	50,90	50,90	-
	Murcia	-	I	1-3	55,00	55,00	55,00	55,00	55,00
MANDARINA	Castellón	-	I	1x2	65,37	65,37	65,37	65,37	65,37
	Valencia	-	I	1x2	64,96	63,90	64,19	65,15	64,19
NARANJA	Alicante	Navelina	I	2-4	-	-	-	33,00	33,00
	Sevilla	Navelina	I	2-4	38,67	-	38,67	38,67	41,33
	Valencia	Navelina	I	2-4	39,95	41,36	40,18	39,51	39,49
	Valencia	Salustiana	I	2-4	45,38	-	45,38	-	-

**FRUTAS DE PEPITA**

PRODUCTO	MERCADO	VARIEDAD O TIPO	CAT.	CALIBRE mm.	DIA/MES				
					12/1	13/1	14/1	15/1	16/1
MANZANA	Girona	Fuji	I	70-80	58,73	58,73	58,73	58,73	58,73
	Girona	Gala	I	70-80	57,94	57,94	57,94	57,94	57,94
	Girona	Golden Delicious	I	70-80	55,49	55,49	55,49	55,49	55,49
	Girona	Granny Smith	I	70-80	52,36	52,36	52,36	52,36	52,36
	Girona	Red Delicious	I	70-80	56,12	56,12	56,12	56,12	56,12
	Lleida	Fuji	I	70-80	59,23	58,32	60,00	60,00	60,00
	Lleida	Gala	I	70-80	55,19	54,86	54,71	54,87	54,49
	Lleida	Golden Delicious	I	70-80	52,95	52,84	52,00	52,59	52,51
	Lleida	Granny Smith	I	70-80	49,00	-	49,00	49,00	49,00
	Lleida	Red Delicious	I	70-80	53,80	52,62	54,67	53,61	54,34
PERA	Lleida	Blanquilla	I	55-60	77,26	77,16	78,62	79,00	77,12
	Lleida	Conferencia	I	60-65	76,63	75,53	71,00	72,70	70,05
	Zaragoza	Conferencia	I	60-65	-	74,71	74,71	-	-

**I-5 PRECIOS EN MERCADOS REPRESENTATIVOS - FRUTAS Y HORTALIZAS**
**PRECIOS DE PRODUCTOS NACIONALES**

Mercados representativos de producción

Rgtos. CE 2.200/96, 659/97 y 877/04

En Euros/ 100 kg., a salida agrupación de productores, envasado, sin incluir I.V.A.

**HORTALIZAS**

PRODUCTO	MERCADO	VARIEDAD O TIPO	CAT.	CALIBRE mm.	DIA/MES				
					12/1	13/1	14/1	15/1	16/1
BERENJENA	Almería	-	I	-	111,00	-	127,36	-	138,24
CALABACIN	Almería	-	I	140-210	172,73	193,33	205,00	212,38	214,00
CEBOLLA	Albacete	Amarilla	I	-	20,17	20,17	20,17	20,17	20,17
CHAMPIÑON	La Rioja	Cerrado	I	30-65	143,93	143,68	145,25	143,56	143,24
COLIFLOR	La Rioja	Coronada	I	-	34,78	34,78	34,78	34,78	34,78
JUDIA VERDE	Almería	Plana	I	-	324,55	-	351,00	-	350,00
	Granada	Plana	I	-	480,00	495,24	510,53	526,32	530,00
LECHUGA	Almería	Iceberg	I	400y+	100,46	-	90,60	-	-
	Murcia	Iceberg	I	400y+	74,00	74,00	74,00	74,00	74,00
PEPINO	Almería	Liso	I	-	154,55	170,48	177,50	-	178,90
PIMIENTO	Almería	Alargado Verde	I	40y+	125,56	-	115,29	-	111,11
	Almería	Cuadrado color (rojo o amarillo)	I	70y+	98,70	-	89,06	-	86,67
TOMATE	Almería	Racimo	I	-	-	83,08	80,46	77,62	74,58
	Almería	Redondo	I	57-82	57,00	56,58	56,50	55,15	55,24
	Granada	Cereza	I	-	157,73	152,25	146,11	151,18	151,11
	Murcia	Racimo	I	-	100,00	100,00	100,00	100,00	100,00
	Murcia	Redondo	I	57-82	71,82	71,82	71,82	71,82	71,82
ZANAHORIA	Cádiz	-	I	-	65,67	65,67	65,67	65,67	65,67

<b>I-6 PRECIOS EN MERCADOS REPRESENTATIVOS VACUNO Y OVINO</b>
---

**A) BOVINO**

**1.- PRECIO MEDIO NACIONAL (EUROS\100 KG. CANAL) DE CANALES DE BOVINO PESADO  
SEGÚN MODELO COMUNITARIO DE CLASIFICACIÓN (RGTO 295/96).**

CATEGORIA	CLASE DE CONFORMACIÓN Y DE ESTADO DE ENGRASAMIENTO	Semana 5-11/01 2009	Semana 12-18/01 2009	Variación
<b>Categoría A: Canales de machos jóvenes sin castrar de menos de 2 años</b>	Muy buena y poco cubierta (U-2)	352,24	357,32	5,08
	Muy buena y cubierta (U-3)	368,36	375,46	7,10
	Precio medio ponderado categoría U	362,40	368,75	6,35
	Buena y poco cubierta (R-2)	340,32	340,42	0,10
	Buena y cubierta (R-3)	343,06	345,14	2,07
	Precio medio ponderado categoría R	342,05	343,39	1,35
<b>Categoría D: Canales de hembras que hayan parido</b>	Menos buena y poco cubierta (O-2)	259,28	259,99	0,71
	Menos buena y cubierta (O-3)	319,75	332,17	12,42
	Precio medio ponderado categoría O	294,96	302,58	7,62
	Buena y cubierta (R-3)	201,71	203,62	1,91
	Buena y grasa (R-4)	244,72	253,29	8,58
	Precio medio ponderado categoría R	212,46	216,04	3,58
<b>Categoría E Canales de otras hembras</b>	Menos buena y poco cubierta (O-2)	185,86	191,75	5,89
	Menos buena y cubierta (O-3)	178,64	181,80	3,16
	Menos buena y grasa (O-4)	195,26	196,44	1,18
	Precio medio ponderado categoría O	184,12	187,20	3,08
	Mediocre y poco cubierta (P-2)	144,75	147,90	3,15
	Mediocre y cubierta (P-3)	158,17	162,39	4,22
<b>Categoría E Canales de otras hembras</b>	Precio medio ponderado categoría P	153,74	157,61	3,87
	Muy buena y poco cubierta (U-2)	321,29	334,31	13,02
	Muy buena y cubierta (U-3)	338,68	344,05	5,37
	Precio medio ponderado categoría U	329,64	338,99	9,35
	Buena y poco cubierta (R-2)	277,45	287,95	10,50
	Buena y cubierta (R-3)	319,69	328,01	8,32
<b>Categoría E Canales de otras hembras</b>	Buena y grasa (R-4)	255,02	256,94	1,91
	Precio medio ponderado categoría R	291,71	300,69	8,99
	Menos buena y poco cubierta (O-2)	308,74	314,13	5,39
	Menos buena y cubierta (O-3)	313,44	317,14	3,71
	Menos buena y grasa (O-4)	329,00	323,25	-5,75
	Precio medio ponderado categoría O	311,52	315,76	4,24

<b>I-6 PRECIOS EN MERCADOS REPRESENTATIVOS VACUNO Y OVINO</b>
---

**2.- PRECIO MEDIO NACIONAL DEL BOVINO (EUROS/100KG. VIVO)**

BOVINO VIVO	Semana 5-11/01 2008	Semana 12-18/01 2008	Variación
Machos hasta 480 kg. vivo	200,41	202,39	1,98
Machos de más de 480 kg. vivo	194,67	197,08	2,41
Hembras que hayan parido	84,61	85,59	0,98
Otras hembras de hasta 380 kg. vivo	215,91	218,19	2,28
Otras hembras de más de 380 kg. vivo	216,05	219,02	2,97

**3.- PRECIO MEDIO NACIONAL DE OTROS  
ANIMALES DE LA ESPECIE BOVINA (RGTO 2273/02).**

OTROS BOVINOS	Semana 5-11/01 2008	Semana 12-18/01 2008	Variación
<b>Terneros machos de ocho días a cuatro semanas</b>			
tipo frisón	103,83	106,84	3,01
tipo cruzado	314,23	325,74	11,51
<i>Media ponderada nacional (Euros\cabeza)</i>	209,03	216,29	7,26
<b>Bovinos ligeros entre seis y doce meses</b>			
tipo cruzado	192,94	202,30	9,36
tipo país	129,43	138,79	9,36
<i>Media ponderada nacional (Euros\100 kg. vivo)</i>	170,71	180,07	9,36

**B) CORDEROS**

**1.- PRECIOS MEDIOS NACIONALES DE CANALES  
DE OVINO FRESCAS O REFRIGERADAS (RGTO 315/02).**

CORDEROS I y II	Semana 5-11/01 2008	Semana 12-18/01 2008	Variación
Cordero I ( 12 a 13 kg/ canal)	680,71	639,73	-40,98
Cordero II ( 13,1 a 16 kg /canal)	606,95	560,51	-46,44
<i>Media nacional</i>	643,83	600,12	-43,71

**2.- PRECIOS MEDIOS DE CANALES DE OVINO FRESCAS O REFRIGERADAS  
EN LOS MERCADOS NACIONALES REPRESENTATIVOS PARA LA C.E.**

MERCADO REPRESENTATIVO	Semana 5-11/01 2008	Semana 12-18/01 2008	Variación
Barcelona	732,66	743,10	10,44
Madrid	804,52	774,52	-30,00
Valencia	660,84	595,94	-64,90
Albacete	671,90	571,40	-100,50
Zaragoza	668,45	668,45	0,00
Medina del Campo	646,67	498,33	-148,34
Talavera de la Reina	557,06	520,33	-36,73
Extremadura	601,63	562,75	-38,88
<i>Media ponderada nacional</i>	656,58	606,28	-50,30

**PRECIOS EN MERCADOS REPRESENTATIVOS - PRODUCTOS GANADEROS**

**D)-PORCINO**  
 Clasificación EUROP. R(CEE) 1572/95

**Euros/100 kg canal**

MERCADO REPRESENTATIVO	CLASE E		
	Semana 5-11/01 2009	Semana 12-18/01 2009	Variación
<b>LONJAS</b>			
Ebro	131,64	126,93	-4,72
Mercolleida	132,43	124,44	-7,98
Segovia	134,65	129,44	-5,21
Segura	134,25	127,58	-6,68
Silleda	135,90	132,01	-3,90
Conjunto de Lonjas Media ponderada	133,39	127,21	-6,18
<b>MATADEROS</b> Media ponderada	136,82	132,90	-3,92
Media nacional	135,10	130,05	-5,05

MERCADO REPRESENTATIVO	CLASE U			CATEGORIA II		
	Semana 5-11/01 2009	Semana 12-18/01 2009	Variación	Semana 5-11/01 2009	Semana 12-18/01 2009	Variación
<b>LONJAS</b>						
Ebro	129,27	124,53	-4,74	127,74	122,99	-4,74
Mercolleida	130,04	122,10	-7,95	128,51	120,56	-7,95
Segovia	132,22	126,99	-5,23	130,92	125,69	-5,23
Segura	131,84	125,17	-6,67	129,92	123,89	-6,03
Silleda	133,46	129,52	-3,94	132,66	128,76	-3,90
Conjunto de Lonjas Media ponderada	130,99	124,81	-6,18	129,52	123,45	-6,06
<b>MATADEROS</b> Media ponderada	134,35	130,39	-3,96	130,40	126,59	-3,81
Media nacional	132,67	127,60	-5,07	129,96	125,02	-4,94

**PRECIOS EN MERCADOS REPRESENTATIVOS - PRODUCTOS GANADEROS**

**E)- PORCINO PRECOZ**  
**Lechones, Otras calidades**  
**Euros/100 kg vivo**

<b>LECHONES</b>	<b>Semana 5-11/01 2009</b>	<b>Semana 12-18/01 2009</b>	<b>Variación</b>
Normal.Base 20 kg de peso.	169,85	169,50	-0,35
Lleida.Base 20 kg de peso.	160,00	160,00	0,00
Segovia . Base 20 kg de peso.	185,00	185,00	0,00
<b>CERDOS CEBADOS</b>			
Categoría U.	102,16	98,25	-3,91
<b>DESVIEJE</b>			
Cerdas de desvieje.	57,04	54,37	-2,67

**F)- TRONCO IBERICO**  
**Euros/100 kg vivo**

<b>LECHONES</b>	<b>Semana 5-11/01 2009</b>	<b>Semana 12-18/01 2009</b>	<b>Variación</b>
Lechones (Base 23 kg)	174,62	194,78	20,16
<b>DESVIEJE</b>			
Reproductores de desvieje	49,65	49,65	0,00
<b>CEBADOS</b>			
Marranillos, de 35 a 60 kg	111,36	113,15	1,79
Primales, de 60 a 100 kg	S/COT	S/COT	-----
Cerdos cebados de pienso (extensivo)	106,77	105,79	-0,98
Cerdos cebados de bellota	170,70	171,50	-----



ISC



MINISTERIO  
DE AGRICULTURA, PESCA  
Y ALIMENTACIÓN

**CENTRO DE PUBLICACIONES**  
Paseo de la Infanta Isabel, 1 - 28014 MADRID