

INFORME SEMANAL COYUNTURA

Índice:

- 1. Precios Medios Nacionales, comentarios y gráficos**
- 2. Precios en Mercados Representativos UE**
 - 1. Cereales**
 - 2. Vinos de mesa**
 - 3. Aceites y semillas**
 - 4. Frutas y Hortalizas**
 - 5. Vacuno**
 - 6. Ovino**
 - 7. Porcino**

22 de abril de 2009



GOBIERNO
DE ESPAÑA

MINISTERIO
DE MEDIO AMBIENTE
Y MEDIO RURAL Y MARINO

SUBSECRETARÍA

SECRETARÍA GENERAL TÉCNICA

Publicación elaborada por la
Secretaría General Técnica
Subdirección General de Estadística



Edita

MINISTERIO DE MEDIO AMBIENTE Y MEDIO RURAL Y MARINO
SECRETARÍA GENERAL TÉCNICA

Se permite la utilización, copia o reproducción de los datos de este Boletín siempre que se cite expresamente su procedencia.

CEREALES (=): Ligeros retoques al alza, próximos al 0,5%, en trigos, cebada pienso y maíz. Baja el arroz cáscara tipo largo (-5,04%) y sube el redondo y medio (1,77%).

VINOS DE MESA (▼): Baja el blanco (-2,95%) y el tinto (-1,49%). Mercado muy paralizado.

ACEITES VEGETALES: Se deprecia el de oliva virgen (-0,42%) y sube el de girasol refinado (0,47%). El resto mantiene precios similares a los constatados la semana anterior.

CITRICOS (▲): La mayor oferta en origen de la variedad Verna, provoca una clara subida del precio del limón (15,82%).

HORTALIZAS: Sube el tomate liso (10,49%) y la acelga permanece estable. El resto de las hortalizas pierden valor. Baja el calabacín apreciablemente (-47,12%). La patata sube (9,63%), debido al incremento de oferta de extratemprana en origen.

VACUNO (=): Semana de transición, con repetición de cotizaciones, tanto en el mercado de las canales como en el de los animales en vivo.

OVINO (=): Al igual que la anterior la carne de ovino presenta repetición de cotizaciones. Con esta estabilidad ya son siete semanas de reiteración en los precios.

PORCINO (▼): Leve descenso en el precio de la carne de porcino de capa blanca (-0,45% de media según la categoría).

POLLO (=): La tendencia descendente de las cotizaciones de la carne de pollo se ha frenado en esta semana.

HUEVOS (▼): Descenso de un céntimo en el precio de la docena de huevos, tanto de la Clase M como de la L.

CONEJO (=): Estabilidad en las cotizaciones.

PRODUCTOS AGRARIOS (especificaciones)		semana 15 6-12/04 2009	semana 16 13-19/04 2009	Variación semanal euros	Variación semanal %
AGRICOLAS					
(1)	Trigo blando panificable (€/t)	186,43	187,02	0,59	0,32
(9)	Trigo duro (€/t)	179,04	179,88	0,84	0,47
(1)	Cebada pienso (€/t)	134,77	135,49	0,72	0,53
(1)	Maíz grano (€/t)	150,04	150,67	0,63	0,42
(5)	Arroz cáscara largo (€/t)	367,68	349,16	-18,52	-5,04
(5)	Arroz cáscara redondo y medio (€/t)	457,54	465,66	8,12	1,77
(1)	Alfalfa (€/t)	160,61	158,69	-1,92	-1,20
(2)	Vino blanco mesa (€/hectogrado)	2,37	2,30	-0,07	-2,95
(2)	Vino tinto mesa (€/hectogrado,12 puntos de color)	2,68	2,64	-0,04	-1,49
(3)	Aceite de oliva virgen de 0,8 a 2º (€/100 kg)	174,50	173,76	-0,74	-0,42
(3)	Aceite de oliva lampante, más de 2º (€/100 kg)	166,72	166,77	0,05	0,03
(3)	Aceite de orujo crudo (€/100 kg)	63,23	63,23	0,00	0,00
(3)	Aceite girasol refinado (€/100 kg)	69,83	70,16	0,33	0,47
(5)	Limón (€/100 kg)	6,89	7,98	1,09	15,82
(4)	Naranja variedades tardías (€/100 kg)	25,33	25,55	0,22	0,87
(5)	Manzana Golden (€/100 kg)	36,00	36,50	0,50	1,39
(5)	Pera Blanquilla (€/100 kg)	73,75	73,75	0,00	0,00
(5)	Calabacín (€/100 kg)	33,02	17,46	-15,56	-47,12
(5)	Lechuga Romana (€/100 kg)	20,67	19,62	-1,05	-5,08
(5)	Fresón(€/100 kg)	90,00	75,00	-15,00	-16,67
(5)	Pimiento verde tipo italiano (€/100 kg)	127,95	110,42	-17,53	-13,70
(5)	Judía verde tipo plana (€/100 kg)	162,85	155,01	-7,84	-4,81
(5)	Tomate liso (€/100 kg)	91,27	100,84	9,57	10,49
(5)	Acelga (€/100 kg)	35,39	35,71	0,32	0,90
(5)	Patata (€/100 kg)	34,68	38,02	3,34	9,63
GANADEROS					
(6)	Ternera, conjunto clases (€/100 kg canal)	337,45	337,34	-0,11	-0,03
(6)	Añojo, buena conformación (€/100 kg canal)	318,50	318,11	-0,39	-0,12
(6)	Bovino vivo, conjunto categorías (€/100 kg vivo)	182,73	182,76	0,03	0,02
(6)	Corderos 9-19 kilos (€/100 kg canal)	487,11	486,99	-0,12	-0,02
(6)	Corderos12-16 kilos (€/100 kg canal)	480,50	480,58	0,08	0,02
(6)	Porcino 60-55%magro (€/100 kg canal)	149,78	149,10	-0,68	-0,45
(6)	Porcino 50-55% magro (€/100 kg canal)	147,61	146,92	-0,69	-0,47
(6)	Porcino<50% magro (€/100 kg canal)	145,22	144,49	-0,73	-0,50
(6)	Lechon 20 kg (€/unidad)	41,88	41,88	0,00	0,00
(7)	Pollo, media canales del 83% y 65% rdto. (€/100 kg canal)	154,98	154,97	-0,01	-0,01
(8)	Huevos - Clase L (€/docena)	0,92	0,91	-0,01	-1,09
(8)	Huevos - Clase M (€/docena)	0,86	0,85	-0,01	-1,16
(5)	Conejo1,8-2,2 kilo,vivo (€/100 kg)	179,86	179,86	0,00	0,00
(1)	Leche de vaca 3,7% materia grasa (€/hl)	34,85 (feb.-09)			

Posición comercial: (1) Entrada industria ; (2) Salida bodega; (3) Salida almazara; (4) S/árbol; (5) Granel; s/finca, almacén agricultor, granja,alhóndiga, lonja;(6) Entrada matadero; (7) Salida muelle matadero; (8) Salida muelle centro de embalaje; (9) Mayorista origen (10) Salida industria

PRECIOS MEDIOS NACIONALES

■ antepenúltima campaña
■ penúltima campaña
■ campaña actual

TRIGO BLANDO PANIFICABLE

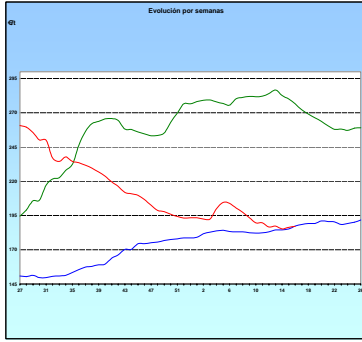

CEBADA

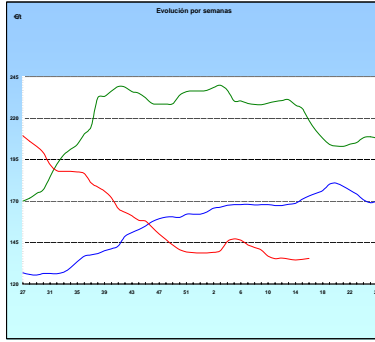

MAÍZ

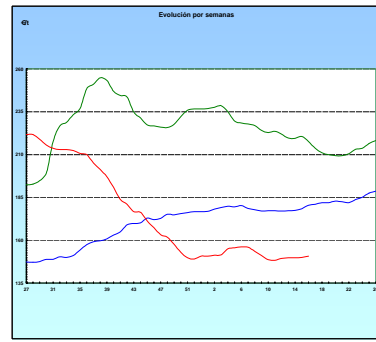

ARROZ CÁSCARA

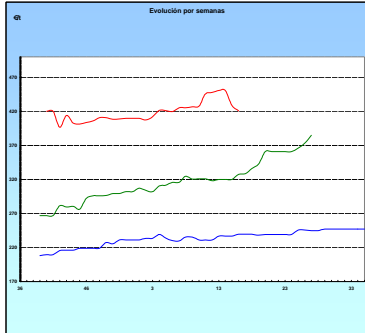

VINO BLANCO DE MESA

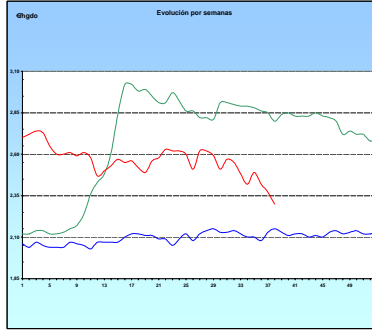

VINO TINTO DE MESA

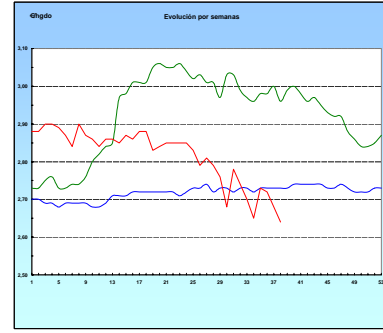

ACEITE DE OLIVA VIRGEN

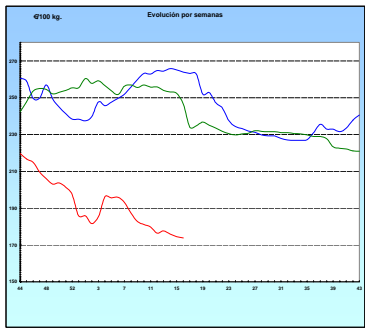

PATATA

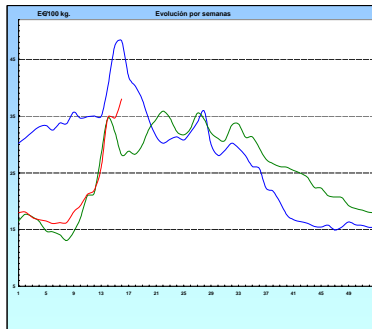

VACUNO PESADO VIVO

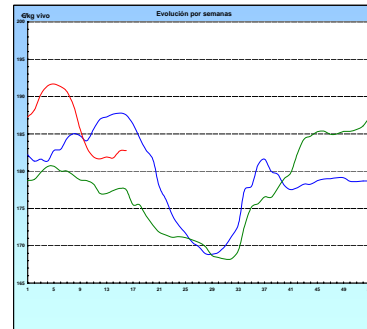

AÑOJO, Clase R

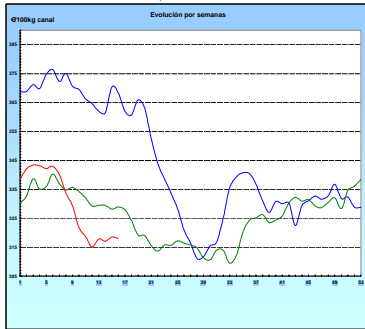

CORDERO, 12-16 Kg/Canal

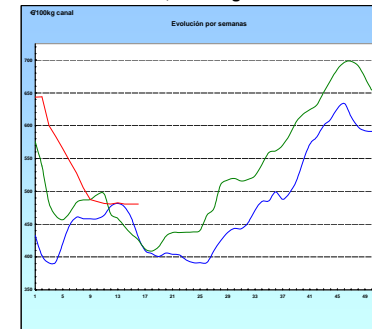

PORCINO, Clase E

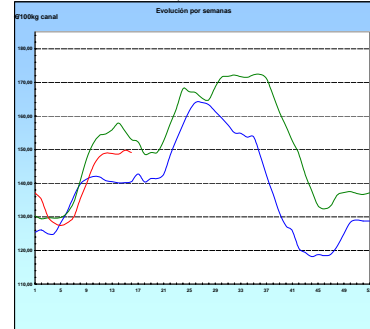

POLLO Canales del 83% y 65% rdto.

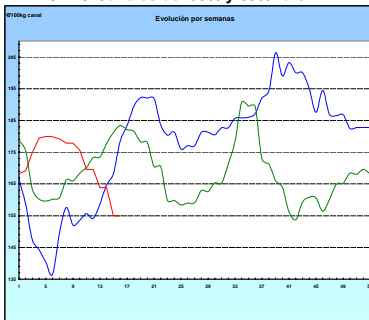

HUEVOS Clase M

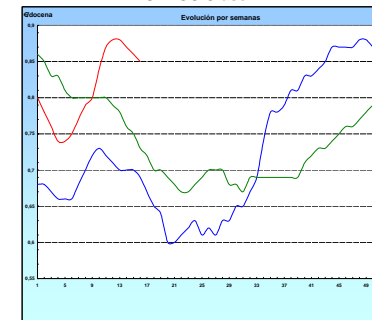

CONEJO VIVO

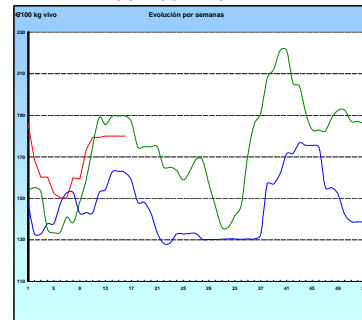

I-2 PRECIOS EN MERCADOS REPRESENTATIVOS - CEREALES

Precios en €/t
Trigos Rgto. CE 1784/03

Precios de comercio al por mayor. Mercancía nacional y/o importada, sobre vehículo en posición almacén

PRODUCTO	MERCADO REPRESENTATIVO	Semana 6-12/04 2009	Semana 13-19/04 2009	Variación
TRIGO BLANDO PANIFICABLE	Alava	140,00	140,00	0,00
	Albacete	143,40	143,40	0,00
	Avila	133,00	133,00	0,00
	Barcelona	148,00	148,00	0,00
	Burgos	136,62	139,13	2,51
	Cadiz	144,24	150,25	6,01
	Cantabria	148,00	148,00	0,00
	Córdoba	150,00	150,00	0,00
	Cuenca	144,00	144,00	0,00
	Gerona	148,00	148,00	0,00
	Huesca	140,00	140,20	0,20
	León	144,00	144,00	0,00
	Orense	155,00	155,00	0,00
	Palencia	140,00	140,00	0,00
	Rioja	140,00	140,00	0,00
	Salamanca	136,00	136,20	0,20
	Sevilla	144,39	149,80	5,41
	Soria	139,05	139,20	0,15
	Tarragona	140,00	140,00	0,00
	Teruel	140,00	140,00	0,00
Valencia	144,00	144,00	0,00	
Valladolid	135,00	135,20	0,20	
Zamora	141,60	141,90	0,30	
Zaragoza	139,00	140,00	1,00	
TRIGO DURO	Burgos	152,20	151,40	-0,80
	Córdoba	192,00	192,00	0,00
	Sevilla	195,00	199,00	4,00
	Zamora	164,00	165,00	1,00
	Zaragoza	192,00	192,00	0,00

I-2 PRECIOS EN MERCADOS REPRESENTATIVOS - CEREALES

Precios en €/t
Cebada Rto. CE 1784/03

Precios de comercio al por mayor. Mercancía nacional y/o importada, sobre vehículo en posición almacén

PRODUCTO	MERCADO REPRESENTATIVO	Semana 6-12/04 2009	Semana 13-19/04 2009	Variación
CEBADA PIENSO	Alava	126,00	126,00	0,00
	Albacete	125,40	126,20	0,80
	Avila	121,00	121,00	0,00
	Barcelona	140,00	140,00	0,00
	Burgos	122,54	125,12	2,58
	Cantabria	137,00	137,00	0,00
	Ciudad Real	125,80	125,80	0,00
	Coruña	146,00	146,00	0,00
	Gerona	140,00	140,00	0,00
	Granada	129,22	129,22	0,00
	Guadalajara	123,27	123,27	0,00
	Huesca	124,40	124,50	0,10
	Leon	132,00	132,00	0,00
	Lerida	136,00	134,00	-2,00
	Murcia	134,00	135,00	1,00
	Navarra	129,00	129,00	0,00
	Orense	146,00	146,00	0,00
	Palencia	124,60	125,00	0,40
	Rioja	126,00	126,00	0,00
	Salamanca	126,30	126,60	0,30
	Segovia	121,40	123,40	2,00
	Sevilla	137,38	137,38	0,00
	Soria	125,06	125,33	0,27
	Teruel	120,00	120,00	0,00
	Toledo	129,00	129,00	0,00
	Valencia	132,00	132,00	0,00
Valladolid	120,50	120,90	0,40	
Zaragoza	120,00	120,00	0,00	
CEBADA MALTA	Burgos	150,25	150,25	0,00
	Guadalajara	153,00	156,00	3,00
	Huesca	132,00	132,00	0,00
	Navarra	138,00	144,00	6,00
	Palencia	150,25	150,25	0,00
	Segovia	160,00	166,00	6,00

I-2 PRECIOS EN MERCADOS REPRESENTATIVOS - CEREALES

Precios en €/t
 Maíz Rgto. CE 1784/03
 Arroz cáscara Rgto. CE 1785/03

Precios de comercio al por mayor. Mercancía nacional y/o importada, sobre vehículo en posición almacén

PRODUCTO	MERCADO REPRESENTATIVO	Semana 6-12/04 2009	Semana 13-19/04 2009	Variación
MAIZ-GRANO	Albacete	149,20	154,00	4,80
	Asturias	155,00	155,00	0,00
	Avila	143,00	149,00	6,00
	Badajoz	146,05	146,05	0,00
	Barcelona	152,00	153,00	1,00
	Coruña	156,00	156,00	0,00
	Gerona	152,00	153,00	1,00
	Huesca	139,60	140,80	1,20
	León	144,00	144,00	0,00
	Lérida	145,00	147,00	2,00
	Madrid	147,25	153,26	6,01
	Murcia	151,00	152,00	1,00
	Navarra	144,00	144,00	0,00
	Pontevedra	158,00	158,00	0,00
	Rioja	146,00	146,00	0,00
	Salamanca	144,80	147,70	2,90
	Sevilla	149,30	153,50	4,20
	Tarragona	146,00	147,00	1,00
	Teruel	142,00	142,00	0,00
	Valencia	155,00	156,00	1,00
Valladolid	142,40	147,90	5,50	
Zaragoza	145,00	145,00	0,00	
ARROZ CASCARA	Sevilla			
	Redondo	485,32	485,32	0,00
	Largo	360,60	360,60	0,00
	Valencia			
	Redondo(V.Bahía)	490,00	490,00	0,00
	Badajoz			
	Redondo	446,50	446,50	0,00
Medio	440,80	440,80	0,00	
Largo	374,76	337,71	-37,05	
ARROZ BLANCO EXTRA	Tarragona	750,00	750,00	0,00
	Valencia	812,00	820,00	8,00

I-3 PRECIOS EN MERCADOS REPRESENTATIVOS - VINOS DE MESA
--

Reglamentos C.E 479/2008 y 1282/2001

**En €/hgdo, salida bodega, a granel, pago al contado sin I.V.A.
Precios de vino tinto de mesa referidos al producto de 12 puntos de color**

PRODUCTO	MERCADO REPRESENTATIVO	Semana 6-12/04 2009	Semana 13-19/04 2009	Variación
VINO BLANCO DE MESA	Albacete	2,25	2,24	0,00
	Badajoz	1,91	1,89	-0,02
	Ciudad Real	2,54	2,47	-0,07
	Cuenca	2,41	-	-
	Huelva	2,26	2,27	0,01
	Toledo	2,53	2,42	-0,11
VINO TINTO DE MESA	Albacete	2,63	2,70	0,07
	Ciudad Real	2,76	-	-
	Cuenca	2,80	-	-
	Madrid	-	2,61	-
	Murcia	2,63	2,54	-0,09
	Toledo	2,74	2,74	0,00
	Valencia	2,50	2,50	0,00

I-4 PRECIOS EN MERCADOS REPRESENTATIVOS DE ACEITES

Aceites. Precios sobre almazara, en €/100 kg, sin I.V.A.Rgtos C.E. 865/04 y 826/08

Semilla de girasol. Precios en centros de demanda, en €/100 kg, sin I.V.A. Rgto C.E.E. 3405/93

PRODUCTO Y ESPECIFICACIONES	MERCADO REPRESENTATIVO	Semana 6/12/04 2009	Semana 13-19/04 2009	Variación
ACEITE DE OLIVA VIRGEN EXTRA Menos de 0,8°	Ciudad Real	187,00	180,00	-7,00
	Córdoba	178,50	177,00	-1,50
	Granada	180,00	180,00	0,00
	Jaén	183,30	180,30	-3,00
	Málaga	180,00	180,00	0,00
	Sevilla	186,03	189,35	3,32
	Tarragona	183,31	183,31	0,00
	Toledo	191,00	184,00	-7,00
ACEITE DE OLIVA VIRGEN De 0,8° a 2°	Badajoz	177,30	175,80	-1,50
	Córdoba	174,25	172,75	-1,50
	Granada	175,00	175,00	0,00
	Jaén	174,29	174,29	0,00
	Málaga	175,00	175,00	0,00
	Sevilla	173,74	174,26	0,52
	Tarragona	174,29	174,29	0,00
	Toledo	180,00	180,00	0,00
ACEITE DE OLIVA LAMPANTE	Badajoz	162,20	157,75	-4,45
	Córdoba	166,25	167,25	1,00
	Jaén	168,28	168,28	0,00
	Málaga	162,50	162,50	0,00
	Sevilla	167,92	167,92	0,00
	Tarragona	159,27	159,27	0,00
ACEITE DE OLIVA REFINADO	Córdoba	175,65	177,15	1,50
	Jaén	177,29	177,29	0,00
	Sevilla	186,50	183,50	-3,00
	Tarragona	180,30	180,30	0,00
ACEITE DE ORUJO CRUDO	Córdoba	66,50	63,50	-3,00
	Jaén	63,10	63,10	0,00
	Tarragona	60,10	60,10	0,00
ACEITE DE ORUJO REFINADO	Córdoba	97,28	96,10	-1,18
	Jaén	99,16	99,16	0,00
	Tarragona	105,18	105,18	0,00
ACEITE DE GIRASOL CRUDO	Córdoba	59,50	64,00	4,50
ACEITE DE GIRASOL REFINADO	Córdoba	69,50	71,50	2,00
	Sevilla	71,00	70,00	-1,00
	Tarragona	69,00	69,00	0,00

I-5 PRECIOS EN MERCADOS REPRESENTATIVOS - FRUTAS Y HORTALIZAS
PRECIOS DE PRODUCTOS NACIONALES

Mercados representativos de producción

Rgtos. CE 2.200/96, 659/97 y 877/04

En €/100 kg, a salida agrupación de productores, envasado, sin incluir I.V.A.

CITRICOS

PRODUCTO	MERCADO	VARIEDAD O TIPO	CAT.	CALIBRE mm.	DIA/MES				
					13/4	14/4	15/4	16/4	17/4
LIMON	Alicante	-	I	1-3	-	40,75	40,75	40,75	40,75
	Murcia	-	I	1-3	49,00	49,00	49,00	49,00	49,00
NARANJA	Alicante	Navel Lane Late	I	2-4	-	-	43,00	43,00	43,00
	Valencia	Navel Lane Late	I	2-4	-	49,14	49,14	49,14	49,14
	Valencia	Navel Late	I	2-4	-	-	50,00	50,00	-
	Valencia	Valencia Late	I	2-4	-	45,69	45,69	45,69	-

FRUTAS NO CITRICAS

PRODUCTO	MERCADO	VARIEDAD O TIPO	CAT.	CALIBRE mm.	DIA/MES				
					13/4	14/4	15/4	16/4	17/4
MANZANA	Girona	Fuji	I	70-80	-	47,13	47,13	47,13	47,13
	Girona	Gala	I	70-80	-	59,20	59,20	59,20	59,20
	Girona	Golden Delicious	I	70-80	-	53,47	53,47	53,47	53,47
	Girona	Granny Smith	I	70-80	-	52,00	52,00	52,00	52,00
	Girona	Red Delicious	I	70-80	-	52,54	52,54	52,54	52,54
	Lleida	Gala	I	70-80	-	54,71	-	-	-
	Lleida	Golden Delicious	I	70-80	-	51,82	51,31	48,54	48,10
	Lleida	Granny Smith	I	70-80	-	49,00	-	-	-
	Lleida	Red Delicious	I	70-80	-	49,97	47,98	47,39	48,69
PERA	Lleida	Blanquilla	I	55-60	-	77,00	-	-	-
	Lleida	Conferencia	I	60-65	-	72,68	71,34	71,99	71,22
	Zaragoza	Blanquilla	I	55-60	65,09	-	-	-	65,50
	Zaragoza	Conferencia	I	60-65	71,12	-	72,22	-	-

I-5 PRECIOS EN MERCADOS REPRESENTATIVOS - FRUTAS Y HORTALIZAS
PRECIOS DE PRODUCTOS NACIONALES

Mercados representativos de producción

Rgts. CE 2.200/96, 659/97 y 877/04

En €/100 kg, a salida agrupación de productores, envasado, sin incluir I.V.A.

HORTALIZAS

PRODUCTO	MERCADO	VARIEDAD O TIPO	CAT.	CALIBRE mm.	DIA/MES				
					13/4	14/4	15/4	16/4	17/4
AJO	Cuenca Cuenca	Blanco	I	50-80	157,50	157,50	157,50	157,50	157,50
		Morado	I	50-80	158,75	158,75	158,75	158,75	158,75
BERENJENA	Almería	-	I	-	57,19	-	53,97	-	-
CALABACIN	Almería	-	I	140-210	25,40	-	23,81	-	23,81
CEBOLLA	Albacete	Amarilla	I	-	22,00	22,00	22,00	22,00	22,00
COLIFLOR	La Rioja	Coronada	I	-	29,54	28,64	28,18	28,18	28,18
FRESON	Huelva	-	I	-	-	124,00	136,00	157,00	-
JUDIA VERDE	Almería Granada	Plana	I	-	165,00	-	164,44	-	164,44
		Plana	I	-	165,00	165,00	180,00	200,00	-
LECHUGA	Almería Murcia	Iceberg	I	400y+	91,33	-	105,07	-	108,71
		Iceberg	I	400y+	65,00	65,00	65,00	65,00	65,00
PEPINO	Almería	Liso	I	-	47,99	45,75	41,98	41,27	37,25
PIMIENTO	Almería Almería	Alargado Verde	I	40y+	138,00	-	117,00	-	103,00
		Cuadrado color (rojo o amarillo)	I	70y+	90,03	-	81,72	-	80,63
TOMATE	Almería	Cereza	I	-	-	-	151,00	159,00	-
	Almería	Racimo	I	-	-	88,69	84,31	83,16	83,98
	Almería	Redondo	I	57-82	109,09	112,64	117,57	124,16	128,67
	Granada	Cereza	I	-	215,00	218,62	218,71	214,22	-
	Murcia	Racimo	I	-	100,00	100,00	100,00	100,00	100,00
	Murcia	Redondo	I	57-82	103,51	103,51	103,51	103,51	103,51
ZANAHORIA	Cádiz	-	I	-	61,00	61,00	61,00	61,00	61,00

I-6 PRECIOS EN MERCADOS REPRESENTATIVOS VACUNO Y OVINO

A) BOVINO

**1.- PRECIO MEDIO NACIONAL (EUROS/100 kg CANAL) DE CANALES DE BOVINO PESADO
SEGÚN MODELO COMUNITARIO DE CLASIFICACIÓN (RGTO 295/96).**

CATEGORIA	CLASE DE CONFORMACIÓN Y DE ESTADO DE ENGRASAMIENTO	Semana 6-12/04 2009	Semana 13-19/04 2009	Variación
Categoría A: Canales de machos jóvenes sin castrar de menos de 2 años	Muy buena y poco cubierta (U-2)	350,21	348,66	-1,55
	Muy buena y cubierta (U-3)	353,89	353,18	-0,72
	Precio medio ponderado categoría U	352,53	351,50	-1,03
	Buena y poco cubierta (R-2)	295,37	293,22	-2,16
	Buena y cubierta (R-3)	332,08	332,73	0,66
	Precio medio ponderado categoría R	318,50	318,11	-0,39
	Menos buena y poco cubierta (O-2)	249,52	250,85	1,33
Menos buena y cubierta (O-3)	302,97	303,23	0,26	
Precio medio ponderado categoría O	281,06	281,76	0,70	
Categoría D: Canales de hembras que hayan parido	Buena y cubierta (R-3)	208,10	210,23	2,13
	Buena y grasa (R-4)	244,81	254,89	10,08
	Precio medio ponderado categoría R	217,28	221,40	4,12
	Menos buena y poco cubierta (O-2)	194,82	195,84	1,02
	Menos buena y cubierta (O-3)	195,51	192,24	-3,26
	Menos buena y grasa (O-4)	195,70	195,03	-0,68
	Precio medio ponderado categoría O	195,45	193,54	-1,91
Categoría E Canales de otras hembras	Mediocre y poco cubierta (P-2)	161,57	161,72	0,14
	Mediocre y cubierta (P-3)	173,53	172,79	-0,75
	Precio medio ponderado categoría P	169,59	169,13	-0,45
	Muy buena y poco cubierta (U-2)	316,26	319,99	3,73
	Muy buena y cubierta (U-3)	330,22	334,54	4,32
	Precio medio ponderado categoría U	322,96	326,98	4,02
	Buena y poco cubierta (R-2)	269,66	271,75	2,09
Buena y cubierta (R-3)	305,47	300,58	-4,90	
Buena y grasa (R-4)	266,58	266,96	0,38	
Precio medio ponderado categoría R	283,02	282,32	-0,70	
Menos buena y poco cubierta (O-2)	301,64	304,41	2,77	
Menos buena y cubierta (O-3)	302,15	306,69	4,54	
Menos buena y grasa (O-4)	312,92	312,83	-0,09	
Precio medio ponderado categoría O	302,30	305,70	3,40	

I-6 PRECIOS EN MERCADOS REPRESENTATIVOS VACUNO Y OVINO

2.- PRECIO MEDIO NACIONAL DEL BOVINO (€/100 kg VIVO)

BOVINO VIVO	Semana 6-12/04 2009	Semana 13-19/04 2009	Variación
Machos hasta 480 kg vivo	192,06	192,12	0,07
Machos de más de 480 kg vivo	190,12	190,49	0,37
Hembras que hayan parido	88,50	89,12	0,62
Otras hembras de hasta 380 kg vivo	206,14	205,93	-0,20
Otras hembras de más de 380 kg vivo	207,84	207,84	0,00

**3.- PRECIO MEDIO NACIONAL DE OTROS
ANIMALES DE LA ESPECIE BOVINA (RGTO 2273/02).**

OTROS BOVINOS	Semana 6-12/04 2009	Semana 13-19/04 2009	Variación
Terneros machos de ocho días a cuatro semanas			
tipo frisón	129,11	139,61	10,50
tipo cruzado	327,22	339,69	12,47
<i>Media ponderada nacional (€/cabeza)</i>	228,16	239,65	11,49
Bovinos ligeros entre seis y doce meses			
tipo cruzado	209,20	227,40	18,20
tipo país	145,70	163,89	18,19
<i>Media ponderada nacional (€/100 kg vivo)</i>	186,97	205,17	18,20

B) CORDEROS

**1.- PRECIOS MEDIOS NACIONALES DE CANALES
DE OVINO FRESCAS O REFRIGERADAS (RGTO 315/02).**

CORDEROS I y II	Semana 6-12/04 2009	Semana 13-19/04 2009	Variación
Cordero I (12 a 13 kg / canal)	500,35	500,51	0,16
Cordero II (13,1 a 16 kg /canal)	460,65	460,65	0,00
<i>Media nacional</i>	480,50	480,58	0,08

**2.- PRECIOS MEDIOS DE CANALES DE OVINO FRESCAS O REFRIGERADAS
EN LOS MERCADOS NACIONALES REPRESENTATIVOS PARA LA C.E.**

MERCADO REPRESENTATIVO	Semana 6-12/04 2009	Semana 13-19/04 2009	Variación
Barcelona	538,02	538,54	0,52
Madrid	574,52	574,52	0,00
Valencia	547,92	547,92	0,00
Albacete	460,10	460,10	0,00
Zaragoza	468,15	467,09	-1,06
Medina del Campo	498,33	498,33	0,00
Talavera de la Reina	500,33	500,33	0,00
Extremadura	420,05	420,05	0,00
<i>Media ponderada nacional</i>	487,11	486,99	-0,12

PRECIOS EN MERCADOS REPRESENTATIVOS - PRODUCTOS GANADEROS

D)-PORCINO
 Clasificación EUROP. R(CEE) 1572/95

€/100 kg canal

MERCADO REPRESENTATIVO	CLASE E		
	Semana 6-12-04 2009	Semana 13-19-04 2009	Variación
LONJAS			
Ebro	145,49	145,50	0,01
Mercolleida	146,27	146,28	0,01
Segovia	150,09	150,10	0,01
Segura	149,40	149,40	0,01
Silleda	150,19	150,19	0,00
Conjunto de Lonjas Media ponderada	147,74	147,74	0,01
MATADEROS Media ponderada	151,83	150,45	-1,37
Media nacional	149,78	149,10	-0,68

MERCADO REPRESENTATIVO	CLASE U			CATEGORIA II		
	Semana 6-12-04 2009	Semana 13-19-04 2009	Variación	Semana 6-12-04 2009	Semana 13-19-04 2009	Variación
LONJAS						
Ebro	143,38	143,38	0,00	141,84	141,84	0,00
Mercolleida	144,15	144,15	0,00	142,61	142,61	0,00
Segovia	147,91	147,91	0,00	146,60	146,60	0,00
Segura	147,22	147,22	0,00	145,94	145,94	0,00
Silleda	148,00	148,00	-0,01	146,94	146,94	0,00
Conjunto de Lonjas Media ponderada	145,59	145,59	0,00	144,19	144,19	0,00
MATADEROS Media ponderada	149,62	148,26	-1,36	146,25	144,79	-1,46
Media nacional	147,61	146,92	-0,68	145,22	144,49	-0,73

PRECIOS EN MERCADOS REPRESENTATIVOS - PRODUCTOS GANADEROS**E)- PORCINO PRECOZ**
Lechones, Otras calidades**€/100 kg vivo**

LECHONES	Semana 6-12-04 2009	Semana 13-19-04 2009	Variación
Normal.Base 20 kg de peso.	209,40	209,40	0,00
Lleida.Base 20 kg de peso.	190,00	190,00	0,00
Segovia . Base 20 kg de peso.	230,00	230,00	0,00
CERDOS CEBADOS			
Categoría U.	113,66	113,13	-0,52
DESVIEJE			
Cerdas de desvieje.	56,92	56,92	0,00

F)- TRONCO IBERICO
€/100 kg vivo

LECHONES	Semana 6-12-04 2009	Semana 13-19-04 2009	Variación
Lechones (Base 23 kg)	191,03	194,84	3,80
DESVIEJE			
Reproductores de desvieje	44,43	44,43	0,00
CEBADOS			
Marranillos, de 35 a 60 kg	135,54	137,04	1,50
Primales, de 60 a 100 kg	S/COT	S/COT	-----
Cerdos cebados de pienso (extensivo)	118,97	119,27	0,30
Cerdos cebados de bellota	S/COT	S/COT	-----

ISC



MINISTERIO
DE AGRICULTURA, PESCA
Y ALIMENTACIÓN

CENTRO DE PUBLICACIONES
Paseo de la Infanta Isabel, 1 - 28014 MADRID