

INFORME SEMANTAL COYUNTURA

Índice:

- 1. Precios Medios Nacionales, comentarios y gráficos**
- 2. Precios en Mercados Representativos UE**
 - 1. Cereales**
 - 2. Vinos de mesa**
 - 3. Aceites y semillas**
 - 4. Frutas y Hortalizas**
 - 5. Vacuno**
 - 6. Ovino**
 - 7. Porcino**

12 de mayo de 2009



GOBIERNO
DE ESPAÑA

MINISTERIO
DE MEDIO AMBIENTE
Y MEDIO RURAL Y MARINO

SUBSECRETARÍA

SECRETARÍA GENERAL TÉCNICA

Publicación elaborada por la
Secretaría General Técnica
Subdirección General de Estadística



Edita

MINISTERIO DE MEDIO AMBIENTE Y MEDIO RURAL Y MARINO
SECRETARÍA GENERAL TÉCNICA

Se permite la utilización, copia o reproducción de los datos de este Boletín siempre que se cite expresamente su procedencia.

CEREALES (▲): Subida de un euro tonelada en trigo blando y cebada pienso y de 2,5 euros tonelada en maíz grano.

VINOS DE MESA: Baja el vino blanco un 1,38%. Estabilidad en tintos.

ACEITES VEGETALES: Sin variaciones apreciables en aceites de oliva y de girasol refinado. Baja un 1,95% el de orujo crudo.

FRUTAS DE HUESO (▼): Incremento de oferta y cotizaciones a la baja de la fruta de verano (-10,47% albaricoque y -12,15% melocotón).

HORTALIZAS: En el mercado hortícola predomina el descenso de cotizaciones. Destaca la judía verde plana (-30,85%) y el tomate liso (-21,60%). Sube el fresón (26,92%) y el calabacín (22,06%). La patata se aprecia un 2,39%.

VACUNO (▲▼): Subida de las cotizaciones de la canal de añojo (1,58%). Estabilidad en la canal de ternera (-0,62%).

OVINO (=): Estabilidad de las cotizaciones.

PORCINO (=): Se mantienen los precios en las canales de porcino de capa blanca. El lechón baja un 1,06%.

POLLO (▼): Descenso del precio de 1,18%.

HUEVOS (▼): Se consolida la tendencia descendente de precios iniciada a comienzos del mes de abril. Esta semana las cotizaciones caen en torno al -3,50%.

CONEJO (▼): El precio del conejo baja un 2%.

	PRODUCTOS AGRARIOS (especificaciones)	semana 18 27/04-3/05 2009	semana 19 4-10/05 2009	Variación semanal euros	Variación semanal %
AGRICOLAS					
(1)	Trigo blando panificable (€t)	189,93	191,43	1,50	0,79
(1)	Cebada pienso (€t)	136,94	137,96	1,02	0,74
(1)	Maíz grano (€t)	153,48	156,00	2,52	1,64
(5)	Arroz cáscara largo (€t)	333,98	333,98	0,00	0,00
(5)	Arroz cáscara redondo y medio (€t)	465,00	465,00	0,00	0,00
(1)	Alfalfa (€t)	162,70	158,91	-3,79	-2,33
(2)	Vino blanco mesa (€hectogrado)	2,18	2,15	-0,03	-1,38
(2)	Vino tinto mesa (€hectogrado,12 puntos de color)	2,57	2,58	0,01	0,39
(3)	Aceite de oliva virgen de 0,8 a 2° (€100 kg)	165,90	166,20	0,30	0,18
(3)	Aceite de oliva lampante, más de 2° (€100 kg)	157,67	158,04	0,37	0,23
(3)	Aceite de orujo crudo (€100 kg)	61,45	60,25	-1,20	-1,95
(3)	Aceite girasol refinado (€100 kg)	73,83	74,03	0,20	0,27
(5)	Limón (€100 kg)	9,85	11,45	1,60	16,24
(4)	Naranja variedades tardías (€100 kg)	24,63	20,23	-4,40	-17,86
(5)	Albaricoque conjunto variedades (€100 kg)	102,10	91,41	-10,69	-10,47
(5)	Melocotón conjunto variedades (€100kg)	123,38	108,39	-14,99	-12,15
(5)	Calabacín (€100 kg)	16,77	20,47	3,70	22,06
(5)	Lechuga Romana (€100 kg)	20,93	22,49	1,56	7,45
(5)	Fresón(€100 kg)	130,00	165,00	35,00	26,92
(5)	Pimiento verde tipo italiano (€100 kg)	77,45	61,05	-16,40	-21,17
(5)	Judía verde tipo plana (€100 kg)	131,54	90,96	-40,58	-30,85
(5)	Tomate liso (€100 kg)	89,90	70,48	-19,42	-21,60
(5)	Acelga (€100 kg)	42,00	40,52	-1,48	-3,52
(5)	Patata (€100 kg)	35,12	35,96	0,84	2,39
GANADEROS					
(6)	Ternera, conjunto clases (€100 kg canal)	339,80	337,71	-2,09	-0,62
(6)	Añojo, buena conformación (€100 kg canal)	315,79	320,77	4,98	1,58
(6)	Bovino vivo, conjunto categorías (€100 kg vivo)	183,54	182,95	-0,59	-0,32
(6)	Corderos 9-19 kilos (€100 kg canal)	479,80	477,26	-2,54	-0,53
(6)	Corderos12-16 kilos (€100 kg canal)	473,72	470,77	-2,95	-0,62
(6)	Porcino 60-55% magro (€100 kg canal)	148,92	149,05	0,13	0,09
(6)	Porcino 50-55% magro (€100 kg canal)	146,77	146,51	-0,26	-0,18
(6)	Porcino<50% magro (€100 kg canal)	144,45	144,05	-0,40	-0,28
(6)	Lechon 20 kg (€unidad)	41,68	41,24	-0,44	-1,06
(7)	Pollo, media canales del 83% y 65% rdto. (€100 kg canal)	154,82	152,99	-1,83	-1,18
(8)	Huevos - Clase L (€docena)	0,90	0,87	-0,03	-3,33
(8)	Huevos - Clase M (€docena)	0,83	0,80	-0,03	-3,61
(5)	Conejo1,8-2,2 kilo,vivo (€100 kg)	172,20	168,75	-3,45	-2,00
(1)	Leche de vaca 3,7% materia grasa (€hl)	34,85 (feb.-09)	32,82 (mar.-09)	-2,03	-5,82

Posición comercial: (1) Entrada industria ; (2) Salida bodega; (3) Salida almazara; (4) S/árbol; (5) Granel; s/finca, almacén agricultor, granja,alhóndiga, lonja;(6) Entrada matadero; (7) Salida muelle matadero; (8) Salida muelle centro de embalaje.

PRECIOS MEDIOS NACIONALES

■ antepenúltima campaña
■ penúltima campaña
■ campaña actual

TRIGO BLANDO PANIFICABLE

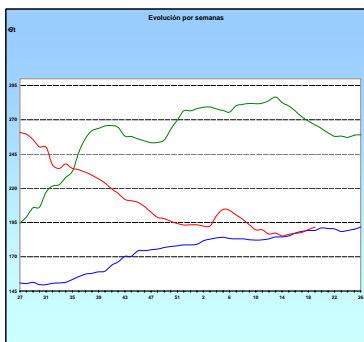

CEBADA

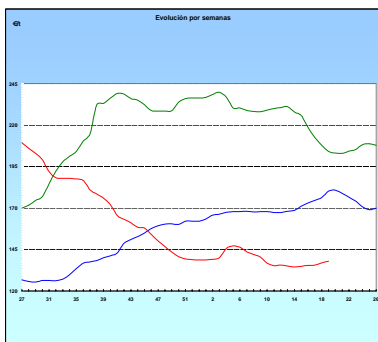

MAÍZ

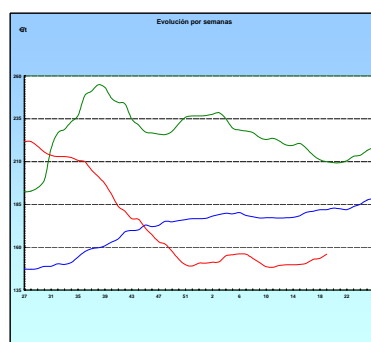

ARROZ CÁSCARA

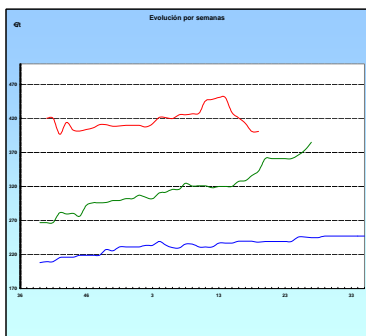

VINO BLANCO DE MESA

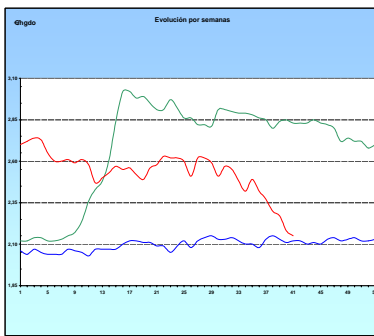

VINO TINTO DE MESA

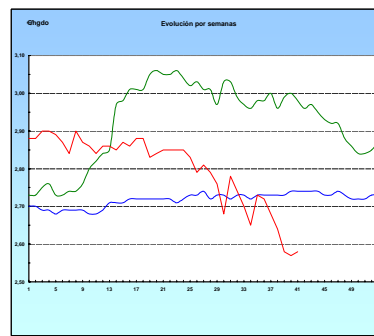

ACEITE DE OLIVA VIRGEN

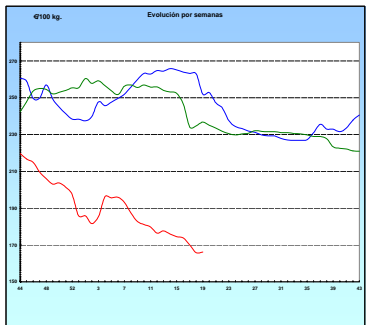

PATATA

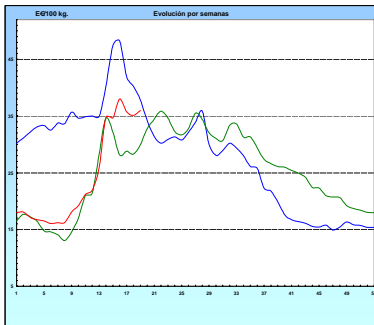

VACUNO PESADO VIVO

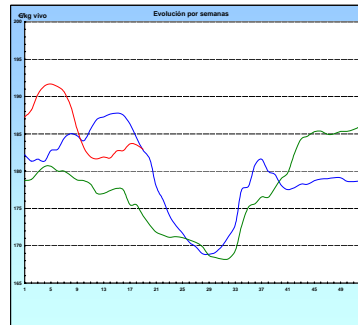

AÑOJO, Clase R

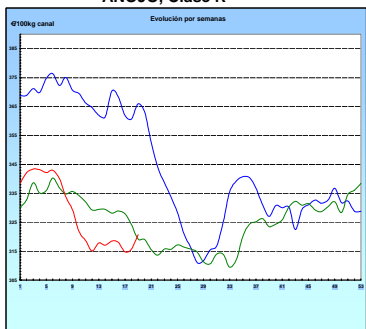

CORDERO, 12-16 Kg/Canal

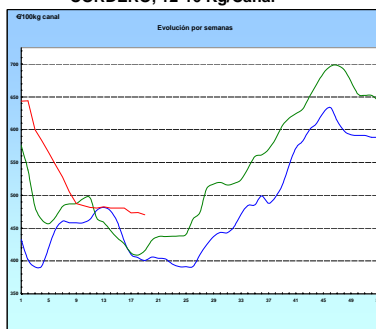

PORCINO, Clase E

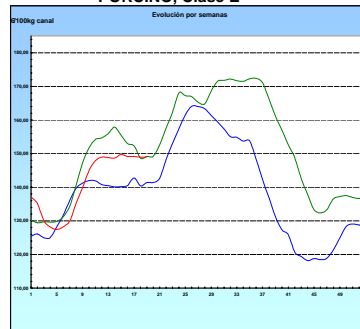

POLLO Canales del 83% y 65% rdto.

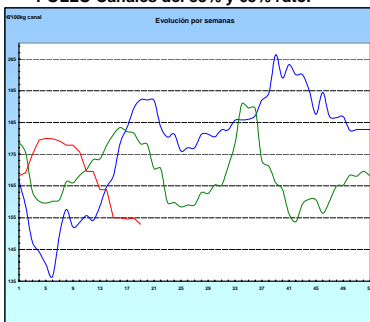

HUEVOS Clase M

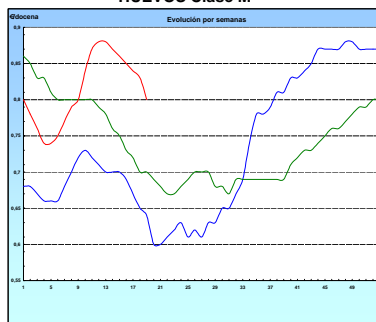

CONEJO VIVO

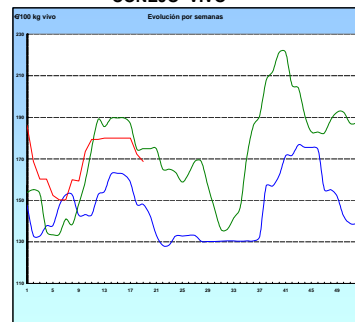

I-2 PRECIOS EN MERCADOS REPRESENTATIVOS - CERALES
--

Precios en €/t
Trigos Rgto. CE 1784/03

Precios de comercio al por mayor. Mercancía nacional y/o importada, sobre vehículo en posición almacén

PRODUCTO	MERCADO REPRESENTATIVO	Semana 27/04-3/05 2009	Semana 4-10/05 2009	Variación
TRIGO BLANDO PANIFICABLE	Alava	140,00	141,00	1,00
	Albacete	143,40	146,40	3,00
	Avila	137,00	142,00	5,00
	Barcelona	152,00	155,00	3,00
	Burgos	139,01	139,34	0,33
	Cadiz	150,25	150,25	0,00
	Cantabria	148,00	155,00	7,00
	Córdoba	150,00	150,00	0,00
	Cuenca	144,00	149,00	5,00
	Gerona	152,00	155,00	3,00
	Huesca	142,60	145,20	2,60
	León	144,00	147,00	3,00
	Orense	155,00	156,00	1,00
	Palencia	141,20	142,80	1,60
	Rioja	140,00	141,00	1,00
	Salamanca	140,40	143,20	2,80
	Sevilla	150,70	150,70	0,00
	Soria	138,72	139,72	1,00
	Tarragona	145,00	146,00	1,00
	Teruel	142,00	145,00	3,00
Valencia	149,00	153,00	4,00	
Valladolid	138,40	141,00	2,60	
Zamora	142,50	144,30	1,80	
Zaragoza	145,00	148,00	3,00	
TRIGO DURO	Burgos	150,20	151,70	1,50
	Córdoba	192,00	192,00	0,00
	Sevilla	199,00	199,00	0,00
	Zamora	159,00	158,00	-1,00
	Zaragoza	186,00	186,00	0,00

I-2 PRECIOS EN MERCADOS REPRESENTATIVOS - CEREALES

Precios en €/t
Cebada Rto. CE 1784/03

Precios de comercio al por mayor. Mercancía nacional y/o importada, sobre vehículo en posición almacén

PRODUCTO	MERCADO REPRESENTATIVO	Semana 27/04-3/05 2009	Semana 4-10/05 2009	Variación
CEBADA PIENSO	Alava	126,00	129,00	3,00
	Albacete	127,04	130,20	3,16
	Avila	123,00	126,00	3,00
	Barcelona	140,00	142,00	2,00
	Burgos	125,21	125,41	0,20
	Cantabria	135,00	137,00	2,00
	Ciudad Real	126,48	128,20	1,72
	Coruña	146,00	146,00	0,00
	Gerona	140,00	142,00	2,00
	Granada	130,72	130,72	0,00
	Guadalajara	129,14	129,84	0,70
	Huesca	128,10	130,00	1,90
	Leon	132,00	135,00	3,00
	Lerida	136,00	137,00	1,00
	Murcia	138,00	140,00	2,00
	Navarra	129,00	132,00	3,00
	Orense	146,00	146,00	0,00
	Palencia	126,00	128,40	2,40
	Rioja	126,00	129,00	3,00
	Salamanca	129,20	131,70	2,50
	Segovia	124,40	124,40	0,00
	Sevilla	138,00	140,22	2,22
	Soria	125,46	128,06	2,60
	Teruel	123,00	124,00	1,00
Toledo	133,80	137,00	3,20	
Valencia	134,00	134,00	0,00	
Valladolid	123,10	125,60	2,50	
Zaragoza	123,00	126,00	3,00	
CEBADA MALTA	Burgos	150,25	156,26	6,01
	Guadalajara	156,00	162,00	6,00
	Huesca	132,00	132,00	0,00
	Navarra	140,00	140,00	0,00
	Palencia	150,25	156,26	6,01
	Segovia	166,00	176,00	10,00

I-2 PRECIOS EN MERCADOS REPRESENTATIVOS - CEREALES

Precios en €t
 Maíz Rgto. CE 1784/03
 Arroz cáscara Rgto. CE 1785/03

Precios de comercio al por mayor. Mercancía nacional y/o importada, sobre vehículo en posición almacén

PRODUCTO	MERCADO REPRESENTATIVO	Semana 27/04-3/05 2009	Semana 4-10/05 2009	Variación
MAIZ-GRANO	Albacete	155,20	159,30	4,10
	Asturias	155,00	162,00	7,00
	Avila	156,00	160,00	4,00
	Badajoz	149,05	153,26	4,21
	Barcelona	157,00	159,00	2,00
	Coruña	156,00	160,00	4,00
	Gerona	157,00	159,00	2,00
	Huesca	145,00	145,80	0,80
	León	147,00	147,00	0,00
	Lérida	153,00	155,00	2,00
	Madrid	159,27	159,27	0,00
	Murcia	154,00	159,00	5,00
	Navarra	146,00	151,00	5,00
	Pontevedra	158,00	160,00	2,00
	Rioja	148,00	151,00	3,00
	Salamanca	156,20	158,90	2,70
	Sevilla	159,84	159,84	0,00
	Tarragona	150,00	154,00	4,00
	Teruel	145,00	147,00	2,00
	Valencia	160,00	165,00	5,00
Valladolid	154,00	157,10	3,10	
Zaragoza	148,00	148,00	0,00	
ARROZ CASCARA	Sevilla			
	Redondo	485,32	485,32	0,00
	Largo	360,60	360,60	0,00
	Valencia			
	Redondo(V.Bahía)	490,00	490,00	0,00
	Badajoz			
Redondo	446,50	446,50	0,00	
Medio	438,17	438,17	0,00	
Largo	307,35	307,35	0,00	
ARROZ BLANCO EXTRA	Tarragona	755,00	755,00	0,00
	Valencia	826,00	826,00	0,00

I-3 PRECIOS EN MERCADOS REPRESENTATIVOS - VINOS DE MESA
--

Reglamentos C.E 479/2008 y 1282/2001

**En €/hgdo, salida bodega, a granel, pago al contado sin I.V.A.
Precios de vino tinto de mesa referidos al producto de 12 puntos de color**

PRODUCTO	MERCADO REPRESENTATIVO	Semana 27/04-3/05 2009	Semana 4-10/05 2009	Variación
VINO BLANCO DE MESA	Albacete	2,18	2,18	0,00
	Badajoz	1,89	1,89	0,00
	Ciudad Real	2,24	2,26	0,02
	Cuenca	1,98	1,98	0,00
	Huelva	2,21	2,21	0,00
	Toledo	2,40	2,27	-0,13
VINO TINTO DE MESA	Albacete	2,55	2,61	0,06
	Ciudad Real	2,56	2,59	0,03
	Cuenca	-	2,58	-
	Madrid	2,53	2,59	0,06
	Murcia	2,56	2,55	-0,01
	Toledo	2,70	2,63	-0,07
	Valencia	2,50	2,50	0,00

I-4 PRECIOS EN MERCADOS REPRESENTATIVOS DE ACEITES

Aceites. Precios sobre almazara, en €/100 kg, sin I.V.A.Rgtos C.E. 865/04 y 826/08

Semilla de girasol. Precios en centros de demanda, en €/100 kg, sin I.V.A. Rgto C.E.E. 3405/93

PRODUCTO Y ESPECIFICACIONES	MERCADO REPRESENTATIVO	Semana 27/04-03/05 2009	Semana 04-10/05 2009	Variación
ACEITE DE OLIVA VIRGEN EXTRA Menos de 0,8°	Ciudad Real	176,00	173,00	-3,00
	Córdoba	170,25	168,75	-1,50
	Granada	180,00	180,00	0,00
	Jaén	174,29	169,78	-4,51
	Málaga	177,00	172,00	-5,00
	Sevilla	186,35	186,35	0,00
	Tarragona	174,29	174,29	0,00
	Toledo	177,00	174,00	-3,00
ACEITE DE OLIVA VIRGEN De 0,8° a 2°	Badajoz	163,80	163,80	0,00
	Córdoba	163,75	165,75	2,00
	Jaén	166,78	166,78	0,00
	Málaga	167,50	163,00	-4,50
	Sevilla	175,74	170,53	-5,22
	Tarragona	168,28	168,28	0,00
	Toledo	172,00	170,00	-2,00
ACEITE DE OLIVA LAMPANTE	Badajoz	153,30	153,30	0,00
	Córdoba	155,75	157,75	2,00
	Jaén	159,26	159,26	0,00
	Málaga	152,50	152,50	0,00
	Sevilla	165,03	163,01	-2,02
	Tarragona	150,25	150,25	0,00
ACEITE DE OLIVA REFINADO	Córdoba	168,15	165,15	-3,00
	Jaén	168,28	165,27	-3,01
	Sevilla	180,00	179,00	-1,00
	Tarragona	171,29	168,28	-3,01
ACEITE DE ORUJO CRUDO	Córdoba	61,05	60,55	-0,50
	Jaén	63,10	63,10	0,00
	Tarragona	60,10	57,10	-3,01
ACEITE DE ORUJO REFINADO	Córdoba	91,50	90,00	-1,50
	Jaén	91,35	90,15	-1,20
	Tarragona	96,16	93,16	-3,01
ACEITE DE GIRASOL CRUDO	Córdoba	66,00	67,00	1,00
ACEITE DE GIRASOL REFINADO	Córdoba	75,50	76,25	0,75
	Sevilla	70,00	70,35	0,35
	Tarragona	76,00	75,50	-0,50

I-5 PRECIOS EN MERCADOS REPRESENTATIVOS - FRUTAS Y HORTALIZAS
--

PRECIOS DE PRODUCTOS NACIONALES

Mercados representativos de producción

Rgtos. CE 2.200/96, 659/97 y 877/04

En €/100 kg, a salida agrupación de productores, envasado, sin incluir I.V.A.

CITRICOS

PRODUCTO	MERCADO	VARIEDAD O TIPO	CAT.	CALIBRE mm.	DIA/MES				
					4/5	5/5	6/5	7/5	8/5
LIMON	Alicante	-	I	1-3	-	-	-	-	-
	Murcia	-	I	1-3	55,00	55,00	55,00	55,00	55,00
NARANJA	Alicante	Navel Lane Late	I	2-4	-	-	-	-	-
	Valencia	Navel Lane Late	I	2-4	-	-	-	-	-
	Valencia	Valencia Late	I	2-4	-	-	-	-	-

FRUTAS NO CITRICAS

PRODUCTO	MERCADO	VARIEDAD O TIPO	CAT.	CALIBRE mm.	DIA/MES				
					4/5	5/5	6/5	7/5	8/5
MANZANA	Girona	Fuji	I	70-79	66,74	66,74	66,74	66,74	66,74
	Girona	Gala	I	70-80	63,08	63,08	63,08	63,08	63,08
	Girona	Golden Delicious	I	70-80	58,31	58,31	58,31	58,31	58,31
	Girona	Granny Smith	I	70-80	91,68	91,68	91,68	91,68	91,68
	Girona	Red Delicious	I	70-80	60,40	60,40	60,40	60,40	60,40
	Lleida	Golden Delicious	I	70-80	49,29	48,53	49,86	48,94	48,04
	Lleida	Red Delicious	I	70-80	48,50	48,46	48,85	48,96	49,74
PERA	Lleida	Conferencia	I	60-65	80,98	80,22	81,93	81,92	82,85
	Zaragoza	Conferencia	I	60-65	75,75	-	-	-	-

I-5 PRECIOS EN MERCADOS REPRESENTATIVOS - FRUTAS Y HORTALIZAS
--

PRECIOS DE PRODUCTOS NACIONALES

Mercados representativos de producción

Rgtos. CE 2.200/96, 659/97 y 877/04

En €/100 kg, a salida agrupación de productores, envasado, sin incluir I.V.A.

HORTALIZAS

PRODUCTO	MERCADO	VARIEDAD O TIPO	CAT.	CALIBRE mm.	DIA/MES				
					4/5	5/5	6/5	7/5	8/5
AJO	Cuenca	Blanco	I	50-80	155,00	155,00	155,00	155,00	155,00
	Cuenca	Morado	I	50-80	160,00	160,00	160,00	160,00	160,00
BERENJENA	Almería	-	I	-	42,00	-	47,25	47,06	49,73
CALABACIN	Almería	-	I	140-210	24,29	-	29,41	-	33,33
COLIFLOR	La Rioja	Coronada	I	-	33,03	32,11	31,28	30,40	29,55
FRESON	Huelva	-	I	-	202,00	218,00	236,00	227,00	-
JUDIA VERDE	Almería	Plana	I	-	108,57	-	104,58	-	102,35
LECHUGA	Almería	Iceberg	I	400y+	-	77,09	70,00	-	-
	Murcia	Iceberg	I	400y+	60,00	60,00	60,00	60,00	60,00
MELON	Almería	Piel de Sapo	I	-	80,00	-	77,00	-	71,43
PEPINO	Almería	Liso	I	-	23,53	22,22	22,22	22,22	21,11
PIMIENTO	Almería	Alargado verde	I	40y+	47,78	-	47,06	-	47,06
	Murcia	Cuadrado color (rojo o amarillo)	I	70y+	118,00	118,00	118,00	118,00	118,00
	Murcia	Cuadrado verde	I	70y+	110,00	110,00	110,00	110,00	110,00
SANDIA	Almería	Con pepita	I	-	57,26	-	52,59	50,79	47,00
TOMATE	Almería	Cereza	I	-	-	123,00	-	121,43	122,86
	Almería	Racimo	I	-	-	114,99	-	114,93	112,49
	Almería	Redondo	I	57-82	104,29	97,09	96,73	91,78	86,18
	Murcia	Cereza	I	-	170,00	170,00	170,00	170,00	170,00
	Murcia	Redondo	I	57-82	116,00	116,00	116,00	116,00	116,00
ZANAHORIA	Cádiz	-	I	-	55,67	55,67	55,67	55,67	55,67

I-6 PRECIOS EN MERCADOS REPRESENTATIVOS VACUNO Y OVINO

A) BOVINO

**1.- PRECIO MEDIO NACIONAL (EUROS)\100 kg CANAL) DE CANALES DE BOVINO PESADO
SEGÚN MODELO COMUNITARIO DE CLASIFICACIÓN (RGTO 295/96).**

CATEGORIA	CLASE DE CONFORMACIÓN Y DE ESTADO DE ENGRASAMIENTO	Semana 27/04-3/05 2009	Semana 4-10/05 2009	Variación
Categoría A: Canales de machos jóvenes sin castrar de menos de 2 años	Muy buena y poco cubierta (U-2)	346,04	346,75	0,72
	Muy buena y cubierta (U-3)	356,89	353,97	-2,91
	Precio medio ponderado categoría U	352,87	351,30	-1,57
	Buena y poco cubierta (R-2)	295,92	297,27	1,35
	Buena y cubierta (R-3)	327,46	334,57	7,10
	Precio medio ponderado categoría R	315,79	320,77	4,98
	Menos buena y poco cubierta (O-2)	249,43	249,41	-0,03
Menos buena y cubierta (O-3)	305,10	306,54	1,44	
Precio medio ponderado categoría O	282,28	283,12	0,84	
Categoría D: Canales de hembras que hayan parido	Buena y cubierta (R-3)	202,75	204,74	1,99
	Buena y grasa (R-4)	257,37	264,56	7,19
	Precio medio ponderado categoría R	216,40	219,70	3,29
	Menos buena y poco cubierta (O-2)	187,70	186,62	-1,09
	Menos buena y cubierta (O-3)	190,59	188,51	-2,09
	Menos buena y grasa (O-4)	196,53	196,89	0,36
	Precio medio ponderado categoría O	191,67	190,38	-1,29
Categoría E Canales de otras hembras	Mediocre y poco cubieta (P-2)	153,01	154,93	1,92
	Mediocre y cubierta (P-3)	171,56	173,51	1,95
	Precio medio ponderado categoría P	165,44	167,38	1,94
	Muy buena y poco cubierta (U-2)	315,19	318,33	3,14
	Muy buena y cubierta (U-3)	332,38	332,12	-0,26
	Precio medio ponderado categoría U	323,44	324,95	1,51
	Buena y poco cubierta (R-2)	270,26	273,63	3,37
Buena y cubierta (R-3)	311,02	305,73	-5,29	
Buena y grasa (R-4)	269,48	270,46	0,99	
Precio medio ponderado categoría R	285,68	285,57	-0,11	
Menos buena y poco cubierta (O-2)	296,17	297,84	1,68	
Menos buena y cubierta (O-3)	305,32	307,88	2,56	
Menos buena y grasa (O-4)	312,76	309,53	-3,24	
Precio medio ponderado categoría O	300,67	302,53	1,85	

I-6 PRECIOS EN MERCADOS REPRESENTATIVOS VACUNO Y OVINO

2.- PRECIO MEDIO NACIONAL DEL BOVINO (€100 kg VIVO)

BOVINO VIVO	Semana 27/04-3/05 2009	Semana 4-10/05 2009	Variación
Machos hasta 480 kg vivo	194,03	192,69	-1,35
Machos de más de 480 kg vivo	189,69	188,65	-1,04
Hembras que hayan parido	89,12	89,77	0,65
Otras hembras de hasta 380 kg vivo	206,93	205,81	-1,12
Otras hembras de más de 380 kg vivo	208,37	206,17	-2,19

**3.- PRECIO MEDIO NACIONAL DE OTROS
ANIMALES DE LA ESPECIE BOVINA (RGTO 2273/02).**

OTROS BOVINOS	Semana 27/04-3/05 2009	Semana 4-10/05 2009	Variación
Terneros machos de ocho días a cuatro semanas			
tipo frisón	140,57	133,36	-7,21
tipo cruzado	345,11	333,97	-11,14
<i>Media ponderada nacional (€/cabeza)</i>	242,84	233,66	-9,18
Bovinos ligeros entre seis y doce meses			
tipo cruzado	230,31	231,76	1,45
tipo país	166,80	168,26	1,46
<i>Media ponderada nacional (€100 kg vivo)</i>	208,08	209,53	1,45

B) CORDEROS

**1.- PRECIOS MEDIOS NACIONALES DE CANALES
DE OVINO FRESCAS O REFRIGERADAS (RGTO 315/02).**

CORDEROS I y II	Semana 27/04-3/05 2009	Semana 4-10/05 2009	Variación
Cordero I (12 a 13 kg / canal)	493,20	490,72	-2,48
Cordero II (13,1 a 16 kg /canal)	454,24	450,62	-3,62
<i>Media nacional</i>	473,72	470,67	-3,05

**2.- PRECIOS MEDIOS DE CANALES DE OVINO FRESCAS O REFRIGERADAS
EN LOS MERCADOS NACIONALES REPRESENTATIVOS PARA LA C.E.**

MERCADO REPRESENTATIVO	Semana 27/04-3/05 2009	Semana 4-10/05 2009	Variación
Barcelona	525,74	528,30	2,56
Madrid	574,52	574,52	0,00
Valencia	547,92	547,92	0,00
Albacete	460,10	460,10	0,00
Zaragoza	465,15	465,15	0,00
Medina del Campo	458,33	438,33	-20,00
Talavera de la Reina	500,33	500,33	0,00
Extremadura	420,05	420,05	0,00
<i>Media ponderada nacional</i>	479,80	477,26	-2,54

PRECIOS EN MERCADOS REPRESENTATIVOS - PRODUCTOS GANADEROS

D)-PORCINO
 Clasificación EUROP. R(CEE) 1572/95

€/100 kg canal

MERCADO REPRESENTATIVO	CLASE E		
	Semana 27/04-03-05 2009	Semana 04-10/05 2009	Variación
LONJAS			
Ebro	145,48	145,86	0,38
Mercolleida	146,26	146,65	0,38
Segovia	150,08	150,47	0,39
Segura	149,38	145,86	-3,52
Silleda	151,49	151,49	0,00
Conjunto de Lonjas Media ponderada	147,91	147,58	-0,33
MATADEROS			
Media ponderada	149,94	150,52	0,58
Media nacional	148,92	149,05	0,12

MERCADO REPRESENTATIVO	CLASE U			CATEGORIA II		
	Semana 27/04-03-05 2009	Semana 04-10/05 2009	Variación	Semana 27/04-03-05 2009	Semana 04-10/05 2009	Variación
LONJAS						
Ebro	143,38	143,38	0,00	141,84	141,84	0,00
Mercolleida	144,15	144,15	0,00	142,61	142,61	0,00
Segovia	147,91	147,91	0,00	146,60	146,60	0,00
Segura	147,22	143,38	-3,85	145,94	142,10	-3,85
Silleda	149,30	148,91	-0,39	148,24	148,24	0,00
Conjunto de Lonjas Media ponderada	145,77	145,06	-0,71	144,38	143,72	-0,65
MATADEROS						
Media ponderada	147,77	147,95	0,18	144,52	144,37	-0,16
Media nacional	146,77	146,51	-0,26	144,45	144,05	-0,40

PRECIOS EN MERCADOS REPRESENTATIVOS - PRODUCTOS GANADEROS**E)- PORCINO PRECOZ
Lechones, Otras calidades****€/100 kg vivo**

LECHONES	Semana 27/04-03-05 2009	Semana 04-10/05 2009	Variación
Normal.Base 20 kg de peso.	208,40	206,20	-2,20
Lleida.Base 20 kg de peso.	185,00	185,00	0,00
Segovia . Base 20 kg de peso.	230,00	230,00	0,00
CERDOS CEBADOS			
Categoría U.	113,01	112,81	-0,20
DESVIEJE			
Cerdas de desvieje.	57,67	57,67	0,00

**F)- TRONCO IBERICO
€/100 kg vivo**

LECHONES	Semana 27/04-03-05 2009	Semana 04-10/05 2009	Variación
Lechones (Base 23 kg)	186,30	170,00	-16,30
DESVIEJE			
Reproductores de desvieje	44,43	44,43	0,00
CEBADOS			
Marranillos, de 35 a 60 kg	134,43	130,95	-3,48
Primales, de 60 a 100 kg	S/COT	S/COT	-----
Cerdos cebados de pienso (extensivo)	117,68	114,16	-3,52
Cerdos cebados de bellota	S/COT	S/COT	-----

ISC



MINISTERIO
DE AGRICULTURA, PESCA
Y ALIMENTACIÓN

CENTRO DE PUBLICACIONES
Paseo de la Infanta Isabel, 1 - 28014 MADRID