

INFORME SEMANTAL COYUNTURA

Índice:

- 1. Precios Medios Nacionales, comentarios y gráficos**
- 2. Precios en Mercados Representativos UE**
 - 1. Cereales**
 - 2. Vinos de mesa**
 - 3. Aceites y semillas**
 - 4. Frutas y Hortalizas**
 - 5. Vacuno**
 - 6. Ovino**
 - 7. Porcino**

14 de marzo de 2009



GOBIERNO
DE ESPAÑA

MINISTERIO
DE MEDIO AMBIENTE
Y MEDIO RURAL Y MARINO

SUBSECRETARÍA

SECRETARÍA GENERAL TÉCNICA

Publicación elaborada por la
Secretaría General Técnica
Subdirección General de Estadística



Edita

MINISTERIO DE MEDIO AMBIENTE Y MEDIO RURAL Y MARINO
SECRETARÍA GENERAL TÉCNICA

Se permite la utilización, copia o reproducción de los datos de este Boletín siempre que se cite expresamente su procedencia.

CEREALES (▼): Continúan los reajustes a la baja, destacando el trigo duro (-4,04%) y la cebada pienso (-2,66%). Escasa operatividad.

VINOS DE MESA (▼): Pesadez en el mercado de los vinos a granel. Se realizan escasas operaciones y las cotizaciones retroceden, en especial las de los tintos (-1,44%).

ACEITES VEGETALES (▼): Mal comportamiento de este sector, con escasas transacciones y cotizaciones a la baja en los de oliva, orujo y girasol. Destaca la depreciación del de orujo crudo (-3,52%) y del refinado de girasol (-2,17%), Dentro de los de oliva, los ajustes a la baja se centran en los lampantes (-1,28%).

CITRICOS (▲): Las variedades más tardías de naranja y clementina, experimentan una importante subida de sus cotizaciones (naranja 135,58% y clementina 43,36%). El limón se aprecia también un 31,80%.

HORTALIZAS (▲): Excelente comportamiento del mercado hortícola. Salvo el fresón que retrocede un 11,76%, ante el incremento de oferta, el resto de hortalizas suben su cotización con respecto a la semana anterior. Destaca el tomate liso que se aprecia cerca del 70%. La patata sube un 6,13, ante la presencia cada vez mas significativa en los mercados, de oferta de extratemprana.

VACUNO (▼): Importante retroceso en las cotizaciones de la canal de vacuno (-1,76% la ternera y -2,26% el añojo). La demanda de este tipo de carne está estancada, y las sucesivas bajadas de semanas precedentes no logran incentivar el consumo. Los precios están más de un 3% por debajo de los constatados en la misma semana del año precedente.

OVINO (▼): Estamos ante otro de los productos ganaderos que no muestra interés para el consumidor. Las bajadas de cotizaciones (-1,69% en los corderos 9-19 kilos y -0,61% en los de 12-16 kilos) no animan a la demanda y en lo que va de 2009 los precios en origen han caído un 25%.

PORCINO (▲): La subida del precio de la canal de cerdo se mueve entre el 3,65% y el 4,18% según clases, como consecuencia de una mayor demanda frente a una oferta ajustada. Las mismas características se contemplan en el mercado del lechón para cebo, cuya cotización sube un 3,75%.

POLLO (▼): -1,27% es la parte del precio que la canal de pollo se ha dejado esta semana; sin embargo, sigue la fortaleza del sector, al ser uno de los productos más demandados por el consumo.

HUEVOS (▲): Subidas más que destacables en el precio de los huevos (5% los de la Clase M y 3,49% los de la L), gracias a un mercado muy activo.

CONEJO (▲): El bajo precio de este tipo de carne hace que la demanda se interese por ella. Los productores aprovechan la coyuntura para subir su precio un 8,84%.

PRODUCTOS AGRARIOS (especificaciones)		semana 9 23/02-1/03 2009	semana 10 2-8/03 2009	Variación semanal euros	Variación semanal %
AGRICOLAS					
(1)	Trigo blando panificable (€tn.)	193,30	189,74	-3,56	-1,84
(9)	Trigo duro (€tn.)	186,81	179,27	-7,54	-4,04
(1)	Cebada pienso (€tn.)	140,48	136,75	-3,73	-2,66
(1)	Maíz grano (€tn.)	151,00	148,56	-2,44	-1,62
(5)	Arroz cáscara (€tn.)	426,64	427,82	1,18	0,28
(10)	Arroz blanco (€tn.)	786,52	795,83	9,31	1,18
(1)	Alfalfa (€tn.)	174,08	169,31	-4,77	-2,74
(2)	Vino blanco mesa (€hgdo.)	2,57	2,55	-0,02	-0,78
(2)	Vino tinto mesa (€hgdo.)	2,78	2,74	-0,04	-1,44
(3)	Aceite de oliva virgen de 0,8 a 2º (€100kg.)	182,63	181,12	-1,51	-0,83
(3)	Aceite de oliva lampante, más de 2º (€100kg.)	176,07	173,81	-2,26	-1,28
(3)	Aceite de orujo crudo (€100kg.)	68,66	66,24	-2,42	-3,52
(3)	Aceite girasol refinado (€100kg.)	76,83	75,16	-1,67	-2,17
(5)	Limón (€100kg.)	5,00	6,59	1,59	31,80
(4)	Naranja Grupo Navel (€100kg.)	10,09	23,77	13,68	135,58
(4)	Clementina (€100kg.)	31,39	45,00	13,61	43,36
(5)	Manzana Golden (€100kg.)	35,50	36,50	1,00	2,82
(5)	Pera Blanquilla (€100kg.)	69,71	70,00	0,29	0,42
(5)	Cebolla (€100kg.)	13,00	14,30	1,30	10,00
(5)	Lechuga Romana (€100kg.)	23,72	24,97	1,25	5,27
(5)	Fresón(€100kg.)	170,00	150,00	-20,00	-11,76
(5)	Pimiento verde tipo italiano (€100kg.)	112,74	129,11	16,37	14,52
(5)	Judía verde tipo plana (€100kg.)	239,59	245,30	5,71	2,38
(5)	Tomate liso (€100kg.)	42,09	71,07	28,98	68,85
(5)	Zanahoria (€100kg.)	24,09	26,67	2,58	10,71
(5)	Patata (€100kg.)	18,11	19,22	1,11	6,13
GANADEROS					
(6)	Ternera, conjunto clases (€100kg.canal)	346,43	340,34	-6,09	-1,76
(6)	Añojo, buena conformación (€100kg canal)	329,22	321,77	-7,45	-2,26
(6)	Bovino vivo, conjunto categorías (€100 kg. vivo)	185,65	183,16	-2,49	-1,34
(6)	Corderos 9-19 kilos (€100kg.canal)	497,49	489,10	-8,39	-1,69
(6)	Corderos 12-16 kilos (€100kg.canal)	487,70	484,74	-2,96	-0,61
(6)	Porcino 60-55% magro (€100kg.canal)	139,84	144,95	5,11	3,65
(6)	Porcino 50-55% magro (€100kg. canal)	137,55	142,67	5,12	3,72
(6)	Porcino <50% magro (€100kg.canal)	135,01	140,66	5,65	4,18
(6)	Lechón 20 kg. (€unidad)	42,97	44,58	1,61	3,75
(7)	Pollo, media canales del 83% y 65% rdto. (€100kg.canal)	177,89	175,63	-2,26	-1,27
(8)	Huevos - Clase L (€docena)	0,86	0,89	0,03	3,49
(8)	Huevos - Clase M (€docena)	0,80	0,84	0,04	5,00
(5)	Conejo 1,8-2,2 kilo,vivo (€100kg.)	159,36	173,45	14,09	8,84
(1)	Leche de vaca 3,7% materia grasa (€100L.)	35,73			
		(ene.-09)			

Posición comercial: (1) Entrada industria ; (2) Salida bodega; (3) Salida almazara; (4) S/árbol; (5) Granel; s/finca, almacén agricultor, granja,alhóndiga, lonja;(6) Entrada matadero; (7) Salida muelle matadero; (8) Salida muelle centro de embalaje; (9) Mayorista origen (10) Salida industria

PRECIOS MEDIOS NACIONALES

■ antepenúltima campaña
■ penúltima campaña
■ campaña actual

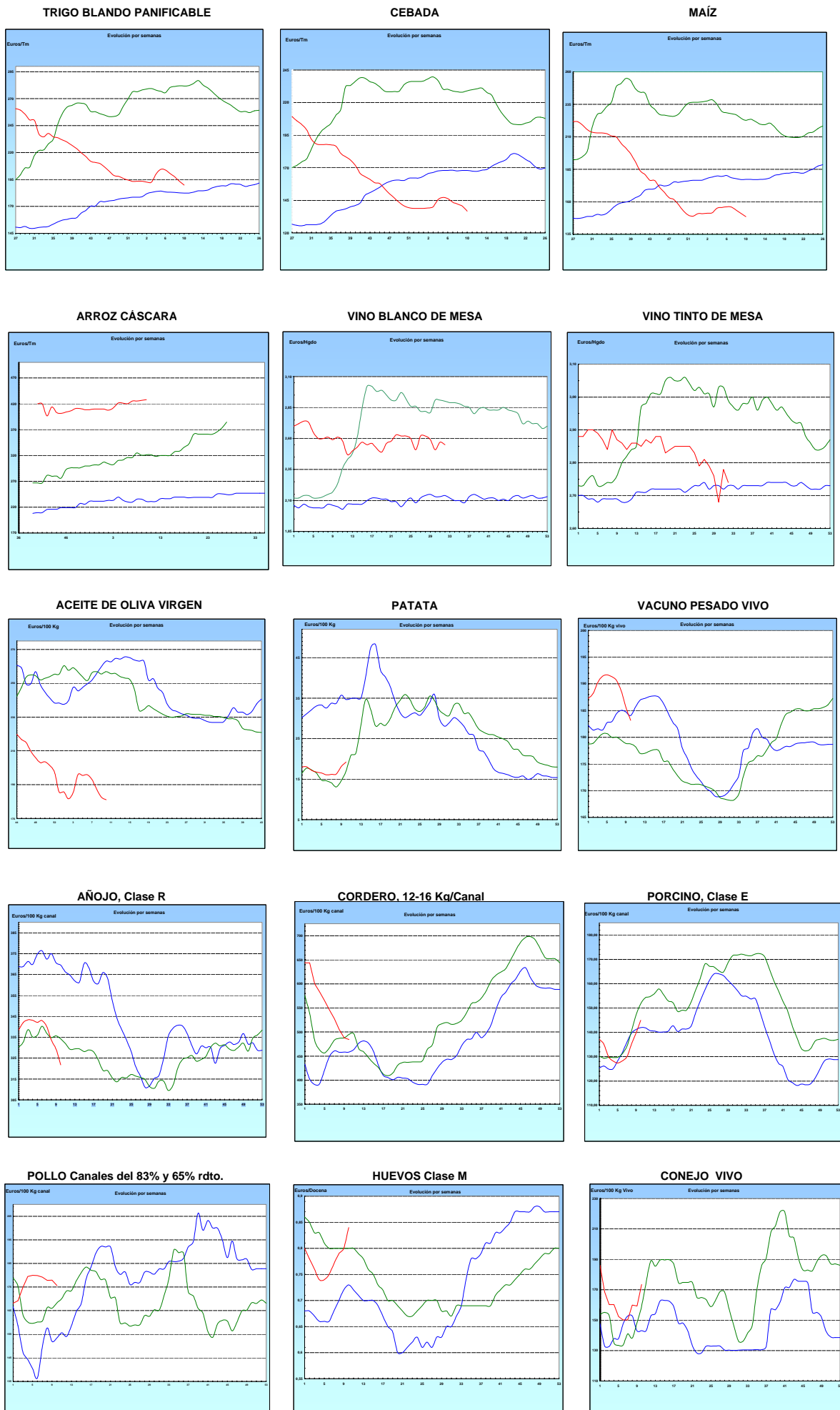

I-2 PRECIOS EN MERCADOS REPRESENTATIVOS - CEREALES

Euros/Tm.

Trigos Rgto. CE 1784/03

Precios de comercio al por mayor. Mercancía nacional y/o importada, sobre vehículo en posición almacén

PRODUCTO	MERCADO REPRESENTATIVO	Semana 23/02-1/03 2009	Semana 2-10/03 2009	Variación
TRIGO BLANDO PANIFICABLE	Alava	144,00	140,00	-4,00
	Albacete	143,95	138,00	-5,95
	Avila	136,00	133,00	-3,00
	Barcelona	150,00	147,00	-3,00
	Burgos	139,59	139,53	-0,06
	Cadiz	153,00	150,00	-3,00
	Cantabria	148,00	148,00	0,00
	Córdoba	160,50	153,50	-7,00
	Cuenca	144,00	140,00	-4,00
	Gerona	150,00	147,00	-3,00
	Huesca	142,20	141,00	-1,20
	León	144,00	144,00	0,00
	Orense	155,00	155,00	0,00
	Palencia	140,00	139,80	-0,20
	Rioja	144,00	140,00	-4,00
	Salamanca	139,80	137,60	-2,20
	Sevilla	157,26	154,86	-2,40
	Soria	142,50	139,20	-3,30
	Tarragona	140,00	138,00	-2,00
	Teruel	142,00	140,00	-2,00
Valencia	144,00	142,00	-2,00	
Valladolid	139,15	137,80	-1,35	
Zamora	143,95	141,90	-2,05	
Zaragoza	145,00	142,00	-3,00	
TRIGO DURO	Burgos	163,40	159,60	-3,80
	Córdoba	215,00	198,33	-16,67
	Navarra	174,00	0,00	-174,00
	Sevilla	208,47	200,47	-8,00
	Zamora	168,00	165,00	-3,00
	Zaragoza	192,00	192,00	0,00

I-2 PRECIOS EN MERCADOS REPRESENTATIVOS - CEREALES

Euros/Tm.
Cebada Rto. CE 1784/03

Precios de comercio al por mayor. Mercancía nacional y/o importada, sobre vehículo en posición almacén

PRODUCTO	MERCADO REPRESENTATIVO	Semana 23/02-1/03 2009	Semana 2-10/03 2009	Variación
CEBADA PIENSO	Alava	132,00	129,00	-3,00
	Albacete	129,35	126,00	-3,35
	Avila	125,00	122,00	-3,00
	Barcelona	140,00	138,00	-2,00
	Burgos	127,79	124,86	-2,93
	Cantabria	134,00	134,00	0,00
	Ciudad Real	131,90	129,00	-2,90
	Coruña	146,00	146,00	0,00
	Gerona	144,00	138,00	-6,00
	Granada	138,23	132,00	-6,23
	Guadalajara	132,00	129,00	-3,00
	Huesca	126,85	125,30	-1,55
	Leon	132,00	132,00	0,00
	Lerida	134,00	134,00	0,00
	Murcia	138,00	132,00	-6,00
	Navarra	135,00	132,00	-3,00
	Orense	146,00	146,00	0,00
	Palencia	130,60	129,60	-1,00
	Rioja	132,00	129,00	-3,00
	Salamanca	129,90	127,70	-2,20
	Segovia	129,80	127,20	-2,60
	Sevilla	145,60	141,60	-4,00
	Soria	130,82	128,38	-2,44
	Teruel	124,00	122,00	-2,00
	Toledo	135,10	136,00	0,90
	Valencia	135,00	133,00	-2,00
Valladolid	125,20	122,00	-3,20	
Zaragoza	125,00	122,00	-3,00	
CEBADA MALTA	Burgos	150,25	150,25	0,00
	Guadalajara	160,00	154,00	-6,00
	Huesca	131,00	131,00	0,00
	Navarra	150,00	144,00	-6,00
	Palencia	150,25	150,25	0,00
	Segovia	170,00	164,00	-6,00

I-2 PRECIOS EN MERCADOS REPRESENTATIVOS - CEREALES

Euros/Tm.
 Maíz Rgto. CE 1784/03
 Arroz cáscara Rto. CE 1785/03

Precios de comercio al por mayor. Mercancía nacional y/o importada, sobre vehículo en posición almacén

PRODUCTO	MERCADO REPRESENTATIVO	Semana 23/02-1/03 2009	Semana 2-10/03 2009	Variación
MAIZ-GRANO	Albacete	149,15	147,00	-2,15
	Asturias	159,00	159,00	0,00
	Avila	150,00	144,00	-6,00
	Badajoz	153,26	151,76	-1,50
	Barcelona	149,00	148,00	-1,00
	Coruña	158,00	158,00	0,00
	Gerona	149,00	148,00	-1,00
	Huesca	141,60	139,60	-2,00
	León	144,00	144,00	0,00
	Lérida	145,00	142,00	-3,00
	Madrid	157,00	153,00	-4,00
	Murcia	150,00	147,00	-3,00
	Navarra	144,00	140,00	-4,00
	Pontevedra	162,00	162,00	0,00
	Rioja	150,00	144,00	-6,00
	Salamanca	150,00	145,40	-4,60
	Sevilla	154,25	151,85	-2,40
	Tarragona	149,00	143,00	-6,00
	Teruel	140,00	135,00	-5,00
	Valencia	157,00	151,00	-6,00
Valladolid	149,50	143,50	-6,00	
Zaragoza	140,00	135,00	-5,00	
ARROZ CASCARA	Sevilla			
	Tipo Japónica	416,20	416,20	0,00
	Tipo Indica	410,35	412,85	2,50
	Valencia			
	Tipo Japónica(V.Bahía)	480,41	480,41	0,00
	Badajoz			
Tipo Japónica	427,47	427,47	0,00	
Tipo Indica	402,45	402,45	0,00	
ARROZ BLANCO EXTRA	Tarragona	750,00	750,00	0,00
	Valencia	793,16	804,16	11,00

I-3 PRECIOS EN MERCADOS REPRESENTATIVOS - VINOS DE MESA

Reglamentos C.E 479/2008 y 1282/2001

**En Euros/Hgdo., salida bodega, a granel, pago al contado sin I.V.A.
Precios de vino tinto de mesa referidos al producto de 12 puntos de color**

PRODUCTO	MERCADO REPRESENTATIVO	Semana 23/02-1/03 2009	Semana 2-8/03 2009	Variación
VINO BLANCO DE MESA	Albacete	2,69	2,62	-0,07
	Badajoz	2,23	2,28	0,05
	Ciudad Real	2,61	2,67	0,06
	Cuenca	2,84	-	-
	Huelva	2,40	2,25	-0,15
	Toledo	2,69	2,62	-0,07
VINO TINTO DE MESA	Albacete	2,82	2,79	-0,03
	Ciudad Real	2,84	2,78	-0,06
	Madrid	2,99	2,95	-0,04
	Murcia	2,69	2,68	-0,01
	Toledo	2,81	2,74	-0,07
	Valencia	2,62	2,62	0,00

I-4 PRECIOS EN MERCADOS REPRESENTATIVOS DE ACEITES

Aceites. Precios sobre almazara, en Euros/100kgs., sin I.V.A.Rgtos C.E. 865/04 y 826/08

Semilla de girasol. Precios en centros de demanda, en Euros/100kgs., sin I.V.A.. Rgto C.E.E. 3405/93

PRODUCTO Y ESPECIFICACIONES	MERCADO REPRESENTATIVO	Semana 23/2-1/03 2009	Semana 2-8/03 2009	Variación
ACEITE DE OLIVA VIRGEN EXTRA Menos de 0,8°	Ciudad Real	197,00	197,00	0,00
	Córdoba	189,50	187,25	-2,25
	Granada	188,00	188,00	0,00
	Jaén	186,31	186,31	0,00
	Málaga	190,00	193,50	3,50
	Sevilla	198,73	195,46	-3,27
	Tarragona	195,33	189,32	-6,01
	Toledo	201,00	201,00	0,00
ACEITE DE OLIVA VIRGEN De 0,8° a 2°	Badajoz	187,80	180,30	-7,50
	Córdoba	180,75	179,25	-1,50
	Granada	182,00	182,00	0,00
	Jaén	183,30	183,30	0,00
	Málaga	180,00	172,50	-7,50
	Sevilla	191,13	188,46	-2,67
	Tarragona	186,31	180,30	-6,01
	Toledo	186,00	186,00	0,00
ACEITE DE OLIVA LAMPANTE A partir de 2°	Badajoz	178,75	165,20	-13,55
	Córdoba	179,00	176,60	-2,40
	Granada	177,00	177,00	0,00
	Jaén	174,29	174,29	0,00
	Málaga	172,00	162,50	-9,50
	Sevilla	181,56	179,69	-1,87
	Tarragona	174,29	162,27	-12,02
	ACEITE DE OLIVA REFINADO	Córdoba	184,25	177,75
Jaén		189,31	187,51	-1,80
Tarragona		195,33	189,32	-6,01
ACEITE DE ORUJO CRUDO	Córdoba	73,75	69,50	-4,25
	Jaén	72,12	69,11	-3,01
	Tarragona	60,10	60,10	0,00
ACEITE DE ORUJO REFINADO	Córdoba	108,55	104,05	-4,50
	Jaén	109,38	106,98	-2,40
	Tarragona	117,20	114,19	-3,01
ACEITE DE GIRASOL CRUDO	Córdoba	65,50	63,50	-2,00
ACEITE DE GIRASOL REFINADO	Córdoba	75,50	72,50	-3,00
	Sevilla	80,00	80,00	0,00
	Tarragona	75,00	73,00	-2,00

I-5 PRECIOS EN MERCADOS REPRESENTATIVOS - FRUTAS Y HORTALIZAS
PRECIOS DE PRODUCTOS NACIONALES

Mercados representativos de producción

Rgtos. CE 2.200/96, 659/97 y 877/04

En Euros/ 100 kg., a salida agrupación de productores, envasado, sin incluir I.V.A.

CITRICOS

PRODUCTO	MERCADO	VARIEDAD O TIPO	CAT.	CALIBRE mm.	DIA/MES				
					2/3	3/3	4/3	5/3	6/3
LIMON	Alicante	-	I	1-3	41,78	41,78	-	41,78	-
	Murcia	-	I	1-3	50,00	50,00	50,00	50,00	50,00
MANDARINA	Castellón	-	I	1x2	75,16	75,16	-	75,16	75,16
	Valencia	-	I	1x2	85,16	85,16	-	85,16	85,16
NARANJA	Alicante	Navel Lane Late	I	2-4	-	-	-	47,00	-
	Alicante	Navel Late	I	2-4	46,84	46,84	-	46,84	-
	Sevilla	Navel Lane Late	I	2-4	-	-	48,53	-	-
	Sevilla	Salustiana	I	2-4	-	42,67	-	-	-
	Valencia	Navel Lane Late	I	2-4	45,44	45,44	-	45,44	45,44
	Valencia	Navel Late	I	2-4	47,01	47,01	-	47,01	47,01
	Valencia	Salustiana	I	2-4	44,52	44,52	-	44,52	44,52

FRUTAS DE PEPITA

PRODUCTO	MERCADO	VARIEDAD O TIPO	CAT.	CALIBRE mm.	DIA/MES				
					2/3	3/3	4/3	5/3	6/3
MANZANA	Girona	Gala	I	70-80	59,63	59,63	59,63	59,63	59,63
	Girona	Golden Delicious	I	70-80	55,72	55,72	55,72	55,72	55,72
	Girona	Granny Smith	I	70-80	50,84	50,84	50,84	50,84	50,84
	Lleida	Fuji	I	70-80	54,29	53,85	54,16	54,55	54,13
	Lleida	Gala	I	70-80	54,00	54,00	54,83	54,91	54,51
	Lleida	Golden Delicious	I	70-80	54,21	53,71	52,77	52,93	52,45
	Lleida	Granny Smith	I	70-80	49,00	49,00	49,00	49,00	49,00
	Lleida	Red Delicious	I	70-80	52,83	52,37	53,14	54,23	53,84
PERA	Lleida	Blanquilla	I	55-60	77,71	78,97	77,70	76,88	77,54
	Lleida	Conferencia	I	60-65	68,08	68,89	69,38	68,94	69,12
	Zaragoza	Blanquilla	I	55-60	-	-	-	-	79,77
	Zaragoza	Conferencia	I	60-65	-	69,75	69,03	-	70,30

I-5 PRECIOS EN MERCADOS REPRESENTATIVOS - FRUTAS Y HORTALIZAS
PRECIOS DE PRODUCTOS NACIONALES
Mercados representativos de producción
Rgtos. CE 2.200/96, 659/97 y 877/04
En Euros/ 100 kg., a salida agrupación de productores, envasado, sin incluir I.V.A.
HORTALIZAS

PRODUCTO	MERCADO	VARIEDAD O TIPO	CAT.	CALIBRE mm.	DIA/MES				
					2/3	3/3	4/3	5/3	6/3
AJO	Cuenca	Blanco	I	50-80	157,50	157,50	157,50	157,50	157,50
	Cuenca	Morado	I	50-80	158,75	158,75	158,75	158,75	158,75
BERENJENA	Almería	-	I	-	96,67	-	105,00	108,24	115,71
CALABACIN	Almería	-	I	140-210	58,73	-	55,56	-	53,59
CEBOLLA	Albacete	Amarilla	I	-	19,67	19,67	19,67	19,67	19,67
CHAMPIÑON	La Rioja	Cerrado	I	30-65	130,71	131,91	133,36	133,69	134,44
COLIFLOR	La Rioja	Coronada	I	-	32,96	32,96	32,96	33,96	33,96
FRESON	Huelva	-	I	-	210,00	210,00	210,00	205,00	205,00
JUDIA VERDE	Almería	Plana	I	-	268,24	-	-	-	275,29
	Granada	Plana	I	-	480,00	495,00	500,00	510,00	500,00
LECHUGA	Almería	Iceberg	I	400y+	79,18	-	78,53	-	-
	Murcia	Iceberg	I	400y+	58,00	58,00	58,00	58,00	58,00
PEPINO	Almería	Liso	I	-	94,86	90,00	90,91	-	89,43
PIMIENTO	Almería	Alargado Verde	I	40y+	132,00	-	146,67	-	148,70
	Almería	Cuadrado color (rojo o amarillo)	I	70y+	108,23	-	102,60	-	98,34
TOMATE	Almería	Racimo	I	-	69,50	82,33	89,71	-	-
	Almería	Redondo	I	57-82	76,85	81,81	87,16	90,00	91,53
	Granada	Cereza	I	-	159,17	168,85	172,61	168,26	168,00
	Murcia	Racimo	I	-	105,00	105,00	105,00	105,00	105,00
	Murcia	Redondo	I	57-82	63,69	63,69	63,69	63,69	63,69
ZANAHORIA	Cádiz	-	I	-	62,67	62,67	62,67	62,67	62,67

I-6 PRECIOS EN MERCADOS REPRESENTATIVOS VACUNO Y OVINO

A) BOVINO

**1.- PRECIO MEDIO NACIONAL (EUROS\100 KG. CANAL) DE CANALES DE BOVINO PESADO
SEGÚN MODELO COMUNITARIO DE CLASIFICACIÓN (RGTO 295/96).**

CATEGORIA	CLASE DE CONFORMACIÓN Y DE ESTADO DE ENGRASAMIENTO	Semana 23/02-1/03 2009	Semana 2-8/03 2009	Variación
Categoría A: Canales de machos jóvenes sin castrar de menos de 2 años	Muy buena y poco cubierta (U-2)	354,46	348,88	-5,59
	Muy buena y cubierta (U-3)	358,47	355,83	-2,64
	Precio medio ponderado categoría U	356,99	353,26	-3,73
	Buena y poco cubierta (R-2)	310,53	302,42	-8,12
	Buena y cubierta (R-3)	340,20	333,14	-7,06
	Precio medio ponderado categoría R	329,22	321,77	-7,45
Categoría D: Canales de hembras que hayan parido	Menos buena y poco cubierta (O-2)	258,25	257,78	-0,47
	Menos buena y cubierta (O-3)	322,21	316,76	-5,45
	Precio medio ponderado categoría O	295,98	292,58	-3,41
	Buena y cubierta (R-3)	209,21	210,92	1,71
	Buena y grasa (R-4)	248,93	252,80	3,87
	Precio medio ponderado categoría R	219,14	221,39	2,25
Categoría E Canales de otras hembras	Menos buena y poco cubierta (O-2)	188,80	184,87	-3,93
	Menos buena y cubierta (O-3)	197,78	194,55	-3,23
	Menos buena y grasa (O-4)	191,85	196,60	4,74
	Precio medio ponderado categoría O	194,80	193,53	-1,27
	Mediocre y poco cubierta (P-2)	160,90	158,27	-2,64
	Mediocre y cubierta (P-3)	168,79	164,65	-4,14
Precio medio ponderado categoría P	166,19	162,54	-3,64	
Categoría E Canales de otras hembras	Muy buena y poco cubierta (U-2)	325,82	322,97	-2,85
	Muy buena y cubierta (U-3)	342,91	341,40	-1,51
	Precio medio ponderado categoría U	334,03	331,82	-2,21
	Buena y poco cubierta (R-2)	276,61	270,84	-5,77
	Buena y cubierta (R-3)	316,40	308,99	-7,41
	Buena y grasa (R-4)	261,70	269,34	7,65
Precio medio ponderado categoría R	290,54	285,22	-5,32	
Categoría E Canales de otras hembras	Menos buena y poco cubierta (O-2)	304,88	306,76	1,89
	Menos buena y cubierta (O-3)	305,68	298,73	-6,95
	Menos buena y grasa (O-4)	318,44	318,44	0,00
	Precio medio ponderado categoría O	305,76	303,86	-1,90

I-6 PRECIOS EN MERCADOS REPRESENTATIVOS VACUNO Y OVINO

2.- PRECIO MEDIO NACIONAL DEL BOVINO (EUROS/100KG. VIVO)

BOVINO VIVO	Semana 23/02-1/03 2008	Semana 2-8/03 2008	Variación
Machos hasta 480 kg. vivo	197,13	194,29	-2,84
Machos de más de 480 kg. vivo	193,52	190,30	-3,22
Hembras que hayan parido	86,40	88,05	1,65
Otras hembras de hasta 380 kg. vivo	211,65	207,31	-4,35
Otras hembras de más de 380 kg. vivo	213,70	210,38	-3,32

**3.- PRECIO MEDIO NACIONAL DE OTROS
ANIMALES DE LA ESPECIE BOVINA (RGTO 2273/02).**

OTROS BOVINOS	Semana 23/02-1/03 2008	Semana 2-8/03 2008	Variación
Terneros machos de ocho días a cuatro semanas			
tipo frisón	109,09	110,59	1,50
tipo cruzado	337,49	333,99	-3,50
<i>Media ponderada nacional (Euros\cabeza)</i>	223,29	222,29	-1,00
Bovinos ligeros entre seis y doce meses			
tipo cruzado	220,24	216,00	-4,24
tipo país	156,74	152,49	-4,25
<i>Media ponderada nacional (Euros\100 kg. vivo)</i>	198,01	193,77	-4,24

B) CORDEROS

**1.- PRECIOS MEDIOS NACIONALES DE CANALES
DE OVINO FRESCAS O REFRIGERADAS (RGTO 315/02).**

CORDEROS I y II	Semana 23/02-1/03 2008	Semana 2-8/03 2008	Variación
Cordero I (12 a 13 kg/ canal)	515,29	507,45	-7,84
Cordero II (13,1 a 16 kg /canal)	460,12	462,04	1,92
<i>Media nacional</i>	487,70	484,74	-2,96

**2.- PRECIOS MEDIOS DE CANALES DE OVINO FRESCAS O REFRIGERADAS
EN LOS MERCADOS NACIONALES REPRESENTATIVOS PARA LA C.E.**

MERCADO REPRESENTATIVO	Semana 23/02-1/03 2008	Semana 2-8/03 2008	Variación
Barcelona	565,26	547,14	-18,12
Madrid	594,52	574,52	-20,00
Valencia	469,94	469,94	0,00
Albacete	460,10	460,10	0,00
Zaragoza	496,75	468,15	-28,60
Medina del Campo	538,33	538,33	0,00
Talavera de la Reina	490,33	490,33	0,00
Extremadura	420,05	420,05	0,00
<i>Media ponderada nacional</i>	497,49	489,10	-8,39

PRECIOS EN MERCADOS REPRESENTATIVOS - PRODUCTOS GANADEROS

D)-PORCINO
 Clasificación EUROP. R(CEE) 1572/95

Euros/100 kg canal

MERCADO REPRESENTATIVO	CLASE E		
	Semana 23/02-01/03 2009	Semana 2-8/03 2009	Variación
LONJAS			
Ebro	134,43	140,11	5,69
Mercolleida	141,08	144,80	3,72
Segovia	143,73	148,86	5,12
Segura	144,20	147,92	3,72
Silleda	138,50	144,99	6,49
Conjunto de Lonjas Media ponderada	140,36	145,04	4,68
MATADEROS Media ponderada	139,33	144,87	5,54
Media nacional	139,84	144,95	5,11

MERCADO REPRESENTATIVO	CLASE U			CATEGORIA II		
	Semana 23/02-01/03 2009	Semana 2-8/03 2009	Variación	Semana 23/02-01/03 2009	Semana 2-8/03 2009	Variación
LONJAS						
Ebro	132,22	137,99	5,77	130,68	136,45	5,77
Mercolleida	138,76	142,61	3,85	137,22	141,07	3,85
Segovia	141,37	146,60	5,23	140,07	145,30	5,23
Segura	141,84	145,68	3,85	140,56	144,40	3,85
Silleda	136,23	142,80	6,57	135,25	141,75	6,49
Conjunto de Lonjas Media ponderada	138,05	142,84	4,79	136,67	141,45	4,78
MATADEROS Media ponderada	137,04	142,67	5,63	133,35	139,88	6,53
Media nacional	137,55	142,76	5,21	135,01	140,66	5,65

PRECIOS EN MERCADOS REPRESENTATIVOS - PRODUCTOS GANADEROS

E)- PORCINO PRECOZ
Lechones, Otras calidades
Euros/100 kg vivo

LECHONES	Semana 23/02-01/03 2009	Semana 2-8/03 2009	Variación
Normal.Base 20 kg de peso.	214,85	222,90	8,05
Lleida.Base 20 kg de peso.	205,00	205,00	0,00
Segovia . Base 20 kg de peso.	230,00	230,00	0,00
CERDOS CEBADOS			
Categoría U.	105,91	109,92	4,01
DESVIEJE			
Cerdas de desvieje.	56,31	56,74	0,43

F)- TRONCO IBERICO
Euros/100 kg vivo

LECHONES	Semana 23/02-01/03 2009	Semana 2-8/03 2009	Variación
Lechones (Base 23 kg)	144,24	142,77	-1,47
DESVIEJE			
Reproductores de desvieje	44,43	44,43	0,00
CEBADOS			
Marranillos, de 35 a 60 kg	104,35	100,00	-4,35
Primales, de 60 a 100 kg	S/COT	S/COT	-----
Cerdos cebados de pienso (extensivo)	103,34	103,84	0,50
Cerdos cebados de bellota	156,00	156,00	-----

ISC



MINISTERIO
DE AGRICULTURA, PESCA
Y ALIMENTACIÓN

CENTRO DE PUBLICACIONES
Paseo de la Infanta Isabel, 1 - 28014 MADRID