

INFORME SEMANAL COYUNTURA

Índice:

- 1. Precios Medios Nacionales, comentarios y gráficos**
- 2. Precios en Mercados Representativos UE**
 - 1. Cereales**
 - 2. Vinos de mesa**
 - 3. Aceites y semillas**
 - 4. Frutas y Hortalizas**
 - 5. Vacuno**
 - 6. Ovino**
 - 7. Porcino**

10 febrero 2009



GOBIERNO
DE ESPAÑA

MINISTERIO
DE MEDIO AMBIENTE
Y MEDIO RURAL Y MARINO

SUBSECRETARÍA

SECRETARÍA GENERAL TÉCNICA

Publicación elaborada por la
Secretaría General Técnica
Subdirección General de Estadística



Edita

MINISTERIO DE MEDIO AMBIENTE Y MEDIO RURAL Y MARINO
SECRETARÍA GENERAL TÉCNICA

Se permite la utilización, copia o reproducción de los datos de este Boletín siempre que se cite expresamente su procedencia.

CEREALES (=): Tras unas semanas de actividad, vuelve la paralización al mercado con escasa variaciones en las cotizaciones.

VINO DE MESA: Mayor actividad comercial en blancos manteniendo los precios. Debilidad de las cotizaciones de los tintos, que retroceden un 0,71% El sector esta pendiente de las consecuencias que puedan producir en el mercado la retirada con destino a la destilación.

ACEITES VEGETALES (=): El mercado del aceite de oliva se muestra paralizado, sin interés en operara tanto por parte de la producción como por parte de la industria. Incremento de cotizaciones en el mercado del girasol. Sube la pipa un 3,23% y el aceite refinado un 1,44%. Oferta muy corta.

CITRICOS(▲): Mejora la situación en el mercado, con un mayor equilibrio entre oferta y demanda. Sube la naranja un 56,17%, al comercializarse nuevas variedades; se revaloriza también las últimas partidas de clementina (33,66%) y sigue retrocediendo el precio del limón, esta semana se deprecia un 2,62%.

HORTALIZAS(▼): Salvo la subida registrada en zanahoria (13,13%), el resto de las hortalizas de referencia presentan un mal comportamiento, especialmente el tomate liso (-10,94%). La patata baja un 2,79%

VACUNO (=): Nueva semana de leves variaciones en el precio de la carne de bovino (añojos 0,24% y terneras -0,06%). Los animales en vivo se venden, por el momento, a muy buen precio; de esta forma, la fortaleza del sector sigue siendo la nota más destacada.

OVINO (▼): Importante caída en el precio de la carne de ovino, con una oferta que va en aumento y una demanda que no despega. Las canales de la categoría 9,19 kilos se dejan esta semana un 2,93% y los de 12-16 kilos un -3,32%.

PORCINO (▲): Incremento en el precio de la carne de porcino de capa blanca del 0,70% de media, produciéndose el cambio de tendencia tan esperado por las diferentes partes que operan en el sector.

POLLO (=): Estabilidad en el precio de la carne de pollo, con una demanda muy activa que se traduce en los buenos resultados que se aprecian en el comercio.

HUEVOS (▲): Cinco semanas de continuas bajadas se ven frenadas en la sexta, con una revalorización de la docena de huevos del 1,30% de media.

CONEJO (▼): El conejo de granja vuelve a sufrir caídas en sus cotizaciones (-1,43%), con un consumo escaso que no cubre la oferta.

	PRODUCTOS AGRARIOS (especificaciones)	semana 5 26/01-1/02 2009	semana 6 2-8/02 2009	Variación semanal euros	Variación semanal %
AGRICOLAS					
(1)	Trigo blando panificable (€/tn.)	204,53	203,81	-0,72	-0,35
(9)	Trigo duro (€/tn.)	184,90	185,57	0,67	0,36
(1)	Cebada pienso (€/tn.)	147,23	146,35	-0,88	-0,60
(1)	Maíz grano (€/tn.)	155,64	156,07	0,43	0,28
(5)	Arroz cáscara (€/tn.)	421,10	419,84	-1,26	-0,30
(10)	Arroz blanco (€/tn.)	775,52	772,96	-2,56	-0,33
(1)	Alfalfa (€/tn.)	174,80	174,41	-0,39	-0,22
(2)	Vino blanco mesa (€/hgdo.)	2,62	2,62	0,00	0,00
(2)	Vino tinto mesa (€/hgdo.)	2,81	2,79	-0,02	-0,71
(3)	Aceite de oliva virgen de 0,8 a 2º (€/100kg.)	195,46	195,84	0,38	0,19
(3)	Aceite de oliva lampante, más de 2º (€/100kg.)	188,26	189,49	1,23	0,65
(3)	Aceite de orujo crudo (€/100kg.)	74,25	73,91	-0,34	-0,46
(3)	Aceite girasol refinado (€/100kg.)	75,25	76,33	1,08	1,44
(1)	Semilla girasol, calidad tipo (€/100kg.)	25,05	25,86	0,81	3,23
(5)	Limón (€/100kg.)	7,62	7,42	-0,20	-2,62
(4)	Naranja Grupo Navel (€/100kg.)	4,13	6,45	2,32	56,17
(4)	Clementina (€/100kg.)	19,28	25,77	6,49	33,66
(5)	Manzana Golden (€/100kg.)	36,50	36,50	0,00	0,00
(5)	Pera Blanquilla (€/100kg.)	67,27	67,32	0,05	0,07
(5)	Cebolla (€/100kg.)	15,07	14,77	-0,30	-1,99
(5)	Lechuga Romana (€/100kg.)	28,26	28,63	0,37	1,31
(5)	Acelga(€/100kg.)	54,63	54,61	-0,02	-0,04
(5)	Pimiento verde tipo italiano (€/100kg.)	117,00	113,72	-3,28	-2,80
(5)	Judía verde tipo plana (€/100kg.)	302,38	299,70	-2,68	-0,89
(5)	Tomate liso (€/100kg.)	41,97	37,38	-4,59	-10,94
(5)	Zanahoria (€/100kg.)	23,38	26,45	3,07	13,13
(5)	Patata (€/100kg.)	16,51	16,05	-0,46	-2,79
GANADEROS					
(6)	Ternera, conjunto clases (€/100kg.canal)	358,69	358,46	-0,23	-0,06
(6)	Añojo, buena conformación (€/100kg canal)	342,17	342,99	0,82	0,24
(6)	Bovino vivo, conjunto categorías (€/100 kg. vivo)	191,70	191,35	-0,35	-0,18
(6)	Corderos 9-19 kilos (€/100kg.canal)	572,80	556,01	-16,79	-2,93
(6)	Corderos12-16 kilos (€/100kg.canal)	565,29	546,50	-18,79	-3,32
(6)	Porcino 60-55%magro (€/100kg.canal)	127,40	128,20	0,80	0,63
(6)	Porcino 50-55% magro (€/100kg. canal)	125,00	125,79	0,79	0,63
(6)	Porcino<50% magro (€/100kg.canal)	122,39	123,17	0,78	0,64
(6)	Lechon 20 kg. (€/unidad)	35,94	39,04	3,10	8,63
(7)	Pollo, media canales del 83% y 65% rdto. (€/100kg.canal)	179,98	179,88	-0,10	-0,06
(8)	Huevos - Clase L (€/docena)	0,81	0,82	0,01	1,23
(8)	Huevos - Clase M (€/docena)	0,74	0,75	0,01	1,35
(5)	Conejo1,8-2,2 kilo,vivo (€/100kg.)	152,40	150,22	-2,18	-1,43
(1)	Leche de vaca 3,7% materia grasa (€/100L.)	36,89			
	(dic.-08)				

Posición comercial: (1) Entrada industria ; (2) Salida bodega; (3) Salida almazara; (4) S/árbol; (5) Granel; s/finca, almacén agricultor, granja,alhóndiga, lonja;(6) Entrada matadero; (7) Salida muelle matadero; (8) Salida muelle centro de embalaje; (9) Mayorista origen (10) Salida industria

PRECIOS MEDIOS NACIONALES

■ antepenúltima campaña
■ penúltima campaña
■ campaña actual

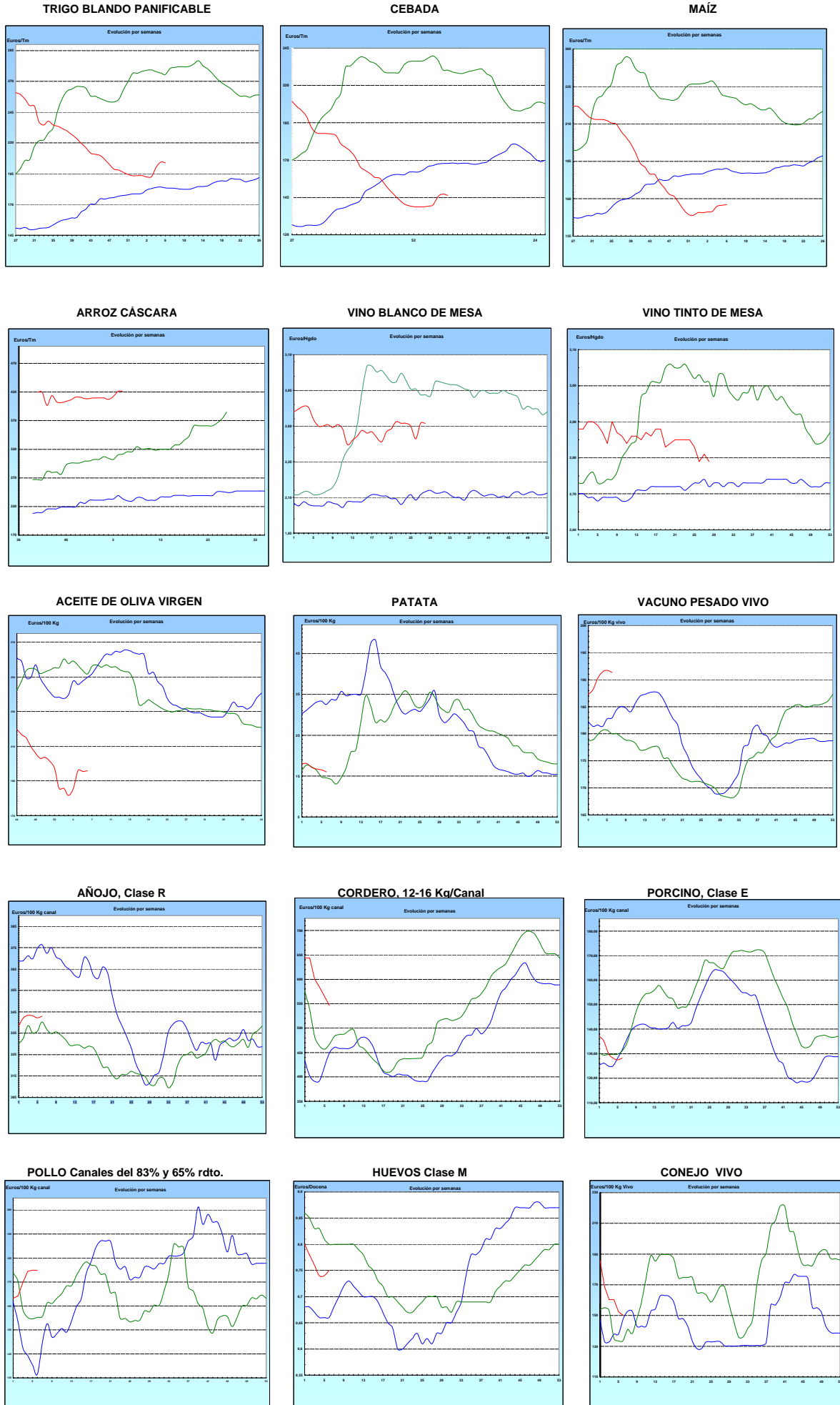

I-2 PRECIOS EN MERCADOS REPRESENTATIVOS - CEREALES

Euros/Tm.

Trigos Rgto. CE 1784/03

Precios de comercio al por mayor. Mercancía nacional y/o importada, sobre vehículo en posición almacén

PRODUCTO	MERCADO REPRESENTATIVO	Semana 26/01-1/02 2009	Semana 2-8/02 2009	Variación
TRIGO BLANDO PANIFICABLE	Alava	150,00	150,00	0,00
	Albacete	147,80	148,75	0,95
	Avila	142,00	141,00	-1,00
	Barcelona	156,50	154,00	-2,50
	Burgos	144,92	145,00	0,08
	Cadiz	156,00	156,00	0,00
	Cantabria	155,00	150,00	-5,00
	Córdoba	162,00	165,00	3,00
	Cuenca	146,60	152,00	5,40
	Gerona	156,50	154,00	-2,50
	Huesca	148,00	146,00	-2,00
	León	151,00	151,00	0,00
	Orense	161,00	161,00	0,00
	Palencia	146,00	146,60	0,60
	Rioja	150,00	150,00	0,00
	Salamanca	144,60	144,40	-0,20
	Sevilla	159,66	159,66	0,00
	Soria	144,48	146,10	1,62
	Tarragona	148,00	145,00	-3,00
	Teruel	145,00	149,50	4,50
Valencia	155,00	155,00	0,00	
Valladolid	143,15	142,70	-0,45	
Zamora	150,55	150,60	0,05	
Zaragoza	150,00	153,00	3,00	
TRIGO DURO	Burgos	180,27	171,84	-8,43
	Córdoba	195,00	202,50	7,50
	Navarra	174,00	174,00	0,00
	Sevilla	191,15	202,06	10,91
	Zamora	177,00	171,00	-6,00
	Zaragoza	192,00	192,00	0,00

I-2 PRECIOS EN MERCADOS REPRESENTATIVOS - CEREALES

Euros/Tm.
Cebada Rto. CE 1784/03

Precios de comercio al por mayor. Mercancía nacional y/o importada, sobre vehículo en posición almacén

PRODUCTO	MERCADO REPRESENTATIVO	Semana 26/01-1/02 2009	Semana 2-8/02 2009	Variación
CEBADA PIENSO	Alava	138,00	138,00	0,00
	Albacete	133,09	131,75	-1,34
	Avila	130,25	132,00	1,75
	Barcelona	154,00	152,00	-2,00
	Burgos	135,81	136,00	0,19
	Cantabria	147,00	143,50	-3,50
	Ciudad Real	133,40	136,70	3,30
	Coruña	155,00	155,00	0,00
	Gerona	154,00	152,00	-2,00
	Granada	145,75	147,25	1,50
	Guadalajara	135,00	138,00	3,00
	Huesca	137,39	134,40	-2,99
	Leon	137,00	137,00	0,00
	Lerida	148,00	144,00	-4,00
	Murcia	146,00	141,00	-5,00
	Navarra	140,00	140,00	0,00
	Orense	155,00	155,00	0,00
	Palencia	137,20	138,20	1,00
	Rioja	138,00	138,00	0,00
	Salamanca	136,00	135,83	-0,18
	Segovia	133,80	135,00	1,20
	Sevilla	151,56	148,25	-3,31
	Soria	136,24	136,22	-0,02
	Teruel	137,00	135,00	-2,00
	Toledo	141,40	142,30	0,90
	Valencia	146,00	142,00	-4,00
Valladolid	132,70	132,70	0,00	
Zaragoza	138,00	136,00	-2,00	
CEBADA MALTA	Burgos	156,26	156,26	0,00
	Guadalajara	160,00	160,00	0,00
	Huesca	145,00	145,00	0,00
	Navarra	150,00	150,00	0,00
	Palencia	156,26	156,26	0,00
	Segovia	170,00	170,00	0,00

I-2 PRECIOS EN MERCADOS REPRESENTATIVOS - CEREALES

Euros/Tm.
 Maíz Rgto. CE 1784/03
 Arroz cáscara Rto. CE 1785/03

Precios de comercio al por mayor. Mercancía nacional y/o importada, sobre vehículo en posición almacén

PRODUCTO	MERCADO REPRESENTATIVO	Semana 26/01-1/02 2009	Semana 2-8/02 2009	Variación
MAIZ-GRANO	Albacete	152,90	156,35	3,45
	Asturias	159,00	159,00	0,00
	Avila	156,00	156,00	0,00
	Badajoz	154,76	154,76	0,00
	Barcelona	155,50	159,00	3,50
	Coruña	158,00	158,00	0,00
	Gerona	155,50	159,00	3,50
	Huesca	145,40	145,40	0,00
	León	151,00	151,00	0,00
	Lérida	153,75	155,00	1,25
	Madrid	159,00	162,00	3,00
	Murcia	153,00	153,00	0,00
	Navarra	147,75	151,88	4,13
	Pontevedra	162,00	162,00	0,00
	Rioja	148,75	151,88	3,13
	Salamanca	157,60	157,90	0,30
	Sevilla	153,45	156,05	2,60
	Tarragona	152,50	156,00	3,50
	Teruel	148,50	152,00	3,50
	Valencia	155,13	160,00	4,87
Valladolid	154,40	155,20	0,80	
Zaragoza	148,50	152,00	3,50	
ARROZ CASCARA	Sevilla			
	Tipo Japónica	434,23	416,20	-18,03
	Tipo Indica	410,35	410,35	0,00
	Valencia			
	Tipo Japónica(V.Bahía)	450,38	450,38	0,00
	Badajoz			
Tipo Japónica	425,47	425,47	0,00	
Tipo Indica	403,45	403,45	0,00	
ARROZ BLANCO EXTRA	Tarragona	750,00	733,33	-16,67
	Valencia	780,16	780,16	0,00

I-3 PRECIOS EN MERCADOS REPRESENTATIVOS - VINOS DE MESA
--

Reglamentos C.E 479/2008 y 1282/2001

**En Euros/Hgdo., salida bodega, a granel, pago al contado sin I.V.A.
Precios de vino tinto de mesa referidos al producto de 12 puntos de color**

PRODUCTO	MERCADO REPRESENTATIVO	Semana 26/01-1/02 2009	Semana 2-8/02 2009	Variación
VINO BLANCO DE MESA	Albacete	2,67	2,69	0,02
	Badajoz	2,35	2,26	-0,09
	Ciudad Real	2,71	2,68	-0,03
	Cuenca	2,86	2,86	0,00
	Huelva	2,35	2,35	0,00
	Toledo	2,66	2,75	0,09
VINO TINTO DE MESA	Albacete	2,77	2,73	-0,04
	Ciudad Real	2,79	2,79	0,00
	Cuenca	2,93	2,92	-0,01
	Madrid	2,74	2,77	0,03
	Murcia	2,78	2,79	0,01
	Toledo	2,79	2,76	-0,03
	Valencia	2,79	2,79	0,00

I-4 PRECIOS EN MERCADOS REPRESENTATIVOS DE ACEITES

Aceites. Precios sobre almazara, en Euros/100kgs., sin I.V.A.Rgtos C.E. 865/04 y 826/08

Semilla de girasol. Precios en centros de demanda, en Euros/100kgs., sin I.V.A.. Rgto C.E.E. 3405/93

PRODUCTO Y ESPECIFICACIONES	MERCADO REPRESENTATIVO	Semana 26/1-1/02 2009	Semana 2-8/02 2009	Variación
ACEITE DE OLIVA VIRGEN EXTRA Menos de 0,8°	Ciudad Real	204,00	207,00	3,00
	Córdoba	200,25	199,75	-0,50
	Granada	207,00	200,00	-7,00
	Jaén	201,33	199,83	-1,50
	Málaga	202,00	200,00	-2,00
	Sevilla	198,78	201,23	2,45
	Tarragona	204,34	198,33	-6,01
	Toledo	200,00	200,00	0,00
ACEITE DE OLIVA VIRGEN De 0,8° a 2°	Badajoz	192,30	196,80	4,50
	Córdoba	196,50	197,50	1,00
	Granada	195,00	192,00	-3,00
	Jaén	195,32	195,32	0,00
	Málaga	192,00	190,00	-2,00
	Sevilla	190,85	192,48	1,63
	Tarragona	198,33	192,32	-6,01
	Toledo	198,00	198,00	0,00
ACEITE DE OLIVA LAMPANTE A partir de 2°	Badajoz	183,30	183,30	0,00
	Córdoba	193,00	193,50	0,50
	Granada	180,00	180,00	0,00
	Jaén	189,31	192,32	3,01
	Málaga	187,50	180,00	-7,50
	Sevilla	181,98	184,33	2,35
	Tarragona	180,30	178,80	-1,50
ACEITE DE OLIVA REFINADO	Córdoba	195,70	197,25	1,55
	Jaén	204,34	201,33	-3,01
	Tarragona	204,34	201,34	-3,01
ACEITE DE ORUJO CRUDO	Córdoba	78,50	77,50	-1,00
	Jaén	81,14	78,13	-3,01
	Tarragona	63,11	63,11	0,00
ACEITE DE ORUJO REFINADO	Córdoba	115,60	114,75	-0,85
	Jaén	115,39	115,39	0,00
	Tarragona	120,20	120,20	0,00
ACEITE DE GIRASOL CRUDO	Córdoba	63,25	64,50	1,25
ACEITE DE GIRASOL REFINADO	Córdoba	74,75	77,00	2,25
	Sevilla	76,00	76,00	0,00
	Tarragona	75,00	76,00	1,00
SEMILLA DE GIRASOL	Andalucía	25,57	25,57	0,00
	Centro-Norte	25,64	26,15	0,51

I-5 PRECIOS EN MERCADOS REPRESENTATIVOS - FRUTAS Y HORTALIZAS
PRECIOS DE PRODUCTOS NACIONALES

Mercados representativos de producción

Rgtos. CE 2.200/96, 659/97 y 877/04

En Euros/ 100 kg., a salida agrupación de productores, envasado, sin incluir I.V.A.

CITRICOS

PRODUCTO	MERCADO	VARIEDAD O TIPO	CAT.	CALIBRE mm.	DIA/MES				
					2/2	3/2	4/2	5/2	6/2
CLEMENTINA	Castellón	-	I	1x2	69,07	69,07	69,07	69,07	69,07
	Valencia	-	I	1x2	70,34	70,34	70,34	70,34	70,34
LIMON	Alicante	-	I	1-3	43,16	-	43,16	43,16	-
	Murcia	-	I	1-3	50,00	50,00	50,00	50,00	50,00
MANDARINA	Castellón	-	I	1x2	69,98	69,98	69,98	69,98	69,98
	Valencia	-	I	1x2	-	70,51	70,51	70,51	70,51
NARANJA	Alicante	Navelina	I	2-4	36,02	36,02	36,02	36,02	36,02
	Sevilla	Navel Lane Late	I	2-4	42,67	42,67	42,67	42,67	42,67
	Sevilla	Salustiana	I	2-4	42,67	-	42,67	-	-
	Valencia	Navelina	I	2-4	37,45	38,72	36,96	37,26	39,45
	Valencia	Navel Lane Late	I	2-4	-	-	-	46,00	-
	Valencia	Navel Late	I	2-4	-	-	48,00	-	-
	Valencia	Salustiana	I	2-4	46,00	-	-	-	-

FRUTAS DE PEPITA

PRODUCTO	MERCADO	VARIEDAD O TIPO	CAT.	CALIBRE mm.	DIA/MES				
					2/2	3/2	4/2	5/2	6/2
MANZANA	Girona	Gala	I	70-80	59,27	59,27	59,27	59,27	59,27
	Girona	Golden Delicious	I	70-80	56,37	56,37	56,37	56,37	56,37
	Girona	Granny Smith	I	70-80	53,22	53,22	53,22	53,22	53,22
	Girona	Red Delicious	I	70-80	57,38	57,38	57,38	57,38	57,38
	Lleida	Fuji	I	70-80	54,55	53,52	54,74	54,55	54,55
	Lleida	Gala	I	70-80	55,43	55,22	55,39	54,15	55,55
	Lleida	Golden Delicious	I	70-80	53,59	52,78	52,25	53,53	53,33
	Lleida	Granny Smith	I	70-80	49,29	49,00	49,34	49,00	49,12
	Lleida	Red Delicious	I	70-80	51,47	51,59	52,43	52,24	52,35
PERA	Lleida	Blanquilla	I	55-60	77,70	75,84	75,45	76,93	77,32
	Lleida	Conferencia	I	60-65	68,59	71,07	70,97	71,39	69,90
	Zaragoza	Conferencia	I	60-65	69,70	68,52	68,02	69,43	68,82

I-5 PRECIOS EN MERCADOS REPRESENTATIVOS - FRUTAS Y HORTALIZAS
--

PRECIOS DE PRODUCTOS NACIONALES

Mercados representativos de producción

Rgtos. CE 2.200/96, 659/97 y 877/04

En Euros/ 100 kg., a salida agrupación de productores, envasado, sin incluir I.V.A.

HORTALIZAS

PRODUCTO	MERCADO	VARIEDAD O TIPO	CAT.	CALIBRE mm.	DIA/MES				
					2/2	3/2	4/2	5/2	6/2
AJO	Cuenca	Blanco	I	50-80	124,17	124,17	124,17	124,17	124,17
	Cuenca	Morado	I	50-80	121,25	121,25	121,25	121,25	121,25
BERENJENA	Almería	-	I	-	-	-	129,38	-	-
CALABACIN	Almería	-	I	140-210	-	147,14	136,47	124,71	117,00
CHAMPIÑON	La Rioja	Cerrado	I	30-65	143,87	144,75	143,80	143,50	144,73
COLIFLOR	La Rioja	Coronada	I	-	26,09	26,09	21,74	21,74	21,74
LECHUGA	Murcia	Iceberg	I	400y+	133,00	133,00	133,00	133,00	133,00
PEPINO	Almería	Liso	I	-	-	146,00	135,22	-	-
PIMIENTO	Almería	Alargado Verde	I	40y+	-	127,27	140,00	-	-
	Almería	Cuadrado color (rojo o amarillo)	I	70y+	-	-	105,59	-	-
TOMATE	Almería	Racimo	I	-	50,48	47,05	46,75	45,53	44,42
	Almería	Redondo	I	57-82	44,44	39,84	39,15	39,77	38,02
	Granada	Cereza	I	-	-	-	147,25	147,61	147,25
	Murcia	Racimo	I	-	110,00	110,00	110,00	110,00	110,00
	Murcia	Redondo	I	57-82	66,81	66,81	66,81	66,81	66,81
ZANAHORIA	Cádiz	-	I	-	62,67	62,67	62,67	62,67	62,67

I-6 PRECIOS EN MERCADOS REPRESENTATIVOS VACUNO Y OVINO

A) BOVINO

**1.- PRECIO MEDIO NACIONAL (EUROS\100 KG. CANAL) DE CANALES DE BOVINO PESADO
SEGÚN MODELO COMUNITARIO DE CLASIFICACIÓN (RGTO 295/96).**

CATEGORIA	CLASE DE CONFORMACIÓN Y DE ESTADO DE ENGRASAMIENTO	Semana 26/01-1/02 2009	Semana 2-8/02 2009	Variación
Categoría A: Canales de machos jóvenes sin castrar de menos de 2 años	Muy buena y poco cubierta (U-2)	360,76	362,51	1,75
	Muy buena y cubierta (U-3)	385,05	381,90	-3,15
	Precio medio ponderado categoría U	376,06	374,73	-1,34
	Buena y poco cubierta (R-2)	334,79	331,35	-3,44
	Buena y cubierta (R-3)	346,50	349,82	3,32
	Precio medio ponderado categoría R	342,17	342,99	0,82
Categoría D: Canales de hembras que hayan parido	Menos buena y poco cubierta (O-2)	268,80	270,76	1,95
	Menos buena y cubierta (O-3)	325,62	327,19	1,57
	Precio medio ponderado categoría O	302,32	304,05	1,73
	Buena y cubierta (R-3)	209,64	210,95	1,30
	Buena y grasa (R-4)	249,86	257,41	7,55
	Precio medio ponderado categoría R	219,70	222,56	2,86
Categoría E Canales de otras hembras	Menos buena y poco cubierta (O-2)	187,54	184,91	-2,63
	Menos buena y cubierta (O-3)	190,46	196,67	6,20
	Menos buena y grasa (O-4)	196,92	194,67	-2,25
	Precio medio ponderado categoría O	191,67	194,27	2,59
	Mediocre y poco cubieta (P-2)	151,85	149,43	-2,42
	Mediocre y cubierta (P-3)	162,39	165,02	2,63
Precio medio ponderado categoría P	158,91	159,88	0,97	
Categoría E Canales de otras hembras	Muy buena y poco cubierta (U-2)	342,82	344,99	2,17
	Muy buena y cubierta (U-3)	353,04	359,22	6,18
	Precio medio ponderado categoría U	347,72	351,82	4,09
	Buena y poco cubierta (R-2)	294,36	293,68	-0,68
	Buena y cubierta (R-3)	327,45	328,64	1,19
	Buena y grasa (R-4)	270,70	274,91	4,21
	Precio medio ponderado categoría R	305,04	305,46	0,42
Categoría E Canales de otras hembras	Menos buena y poco cubierta (O-2)	312,08	316,46	4,38
	Menos buena y cubierta (O-3)	327,81	322,48	-5,34
	Menos buena y grasa (O-4)	323,82	328,60	4,79
Precio medio ponderado categoría O	319,16	319,47	0,32	

I-6 PRECIOS EN MERCADOS REPRESENTATIVOS VACUNO Y OVINO

2.- PRECIO MEDIO NACIONAL DEL BOVINO (EUROS/100KG. VIVO)

BOVINO VIVO	Semana 26/01-1/02 2008	Semana 2-8/02 2008	Variación
Machos hasta 480 kg. vivo	203,88	203,67	-0,20
Machos de más de 480 kg. vivo	199,77	199,53	-0,24
Hembras que hayan parido	86,36	85,76	-0,60
Otras hembras de hasta 380 kg. vivo	219,38	219,31	-0,07
Otras hembras de más de 380 kg. vivo	220,98	220,64	-0,33

**3.- PRECIO MEDIO NACIONAL DE OTROS
ANIMALES DE LA ESPECIE BOVINA (RGTO 2273/02).**

OTROS BOVINOS	Semana 26/01-1/02 2008	Semana 2-8/02 2008	Variación
Terneros machos de ocho días a cuatro semanas			
tipo frisón	121,10	116,34	-4,76
tipo cruzado	336,00	339,74	3,74
<i>Media ponderada nacional (Euros\cabeza)</i>	228,55	228,04	-0,51
Bovinos ligeros entre seis y doce meses			
tipo cruzado	210,44	210,44	0,00
tipo país	146,94	146,94	0,00
<i>Media ponderada nacional (Euros\100 kg. vivo)</i>	188,21	188,21	0,00

B) CORDEROS

**1.- PRECIOS MEDIOS NACIONALES DE CANALES
DE OVINO FRESCAS O REFRIGERADAS (RGTO 315/02).**

CORDEROS I y II	Semana 26/01-1/02 2008	Semana 2-8/02 2008	Variación
Cordero I (12 a 13 kg/ canal)	597,49	579,66	-17,83
Cordero II (13,1 a 16 kg /canal)	533,09	513,33	-19,76
<i>Media nacional</i>	565,29	546,50	-18,79

**2.- PRECIOS MEDIOS DE CANALES DE OVINO FRESCAS O REFRIGERADAS
EN LOS MERCADOS NACIONALES REPRESENTATIVOS PARA LA C.E.**

MERCADO REPRESENTATIVO	Semana 26/01-1/02 2008	Semana 2-8/02 2008	Variación
Barcelona	703,88	667,92	-35,96
Madrid	714,52	684,52	-30,00
Valencia	531,44	531,44	0,00
Albacete	536,60	536,60	0,00
Zaragoza	632,45	602,45	-30,00
Medina del Campo	498,33	518,33	20,00
Talavera de la Reina	520,33	520,33	0,00
Extremadura	507,50	466,55	-40,95
<i>Media ponderada nacional</i>	572,80	556,01	-16,79

PRECIOS EN MERCADOS REPRESENTATIVOS - PRODUCTOS GANADEROS

D)-PORCINO
 Clasificación EUROP. R(CEE) 1572/95

Euros/100 kg canal

MERCADO REPRESENTATIVO	CLASE E		
	Semana 26/1-1/02 2009	Semana 2-8/02 2009	Variación
LONJAS			
Ebro	123,65	123,65	0,00
Mercolleida	122,87	125,74	2,88
Segovia	129,43	129,43	0,00
Segura	127,57	128,88	1,31
Silleda	128,11	128,11	0,00
Conjunto de Lonjas Media ponderada	125,47	126,72	1,26
MATADEROS Media ponderada	129,33	129,67	0,35
Media nacional	127,40	128,20	0,80

MERCADO REPRESENTATIVO	CLASE U			CATEGORIA II		
	Semana 26/1-1/02 2009	Semana 2-8/02 2009	Variación	Semana 26/1-1/02 2009	Semana 2-8/02 2009	Variación
LONJAS						
Ebro	121,33	121,33	0,00	119,79	119,79	0,00
Mercolleida	120,56	123,38	2,82	119,02	121,84	2,82
Segovia	126,99	126,99	0,00	125,69	125,69	0,00
Segura	125,17	126,45	1,28	123,89	125,17	1,28
Silleda	125,70	125,70	0,00	124,86	124,86	0,00
Conjunto de Lonjas Media ponderada	123,11	124,34	1,23	121,74	122,98	1,23
MATADEROS Media ponderada	126,90	127,23	0,34	123,04	123,35	0,32
Media nacional	125,00	125,79	0,79	122,39	123,17	0,78

PRECIOS EN MERCADOS REPRESENTATIVOS - PRODUCTOS GANADEROS

E)- PORCINO PRECOZ
Lechones, Otras calidades
Euros/100 kg vivo

LECHONES	Semana 26/1-1/02 2009	Semana 2-8/02 2009	Variación
Normal.Base 20 kg de peso.	179,70	195,20	15,50
Lleida.Base 20 kg de peso.	165,00	200,00	35,00
Segovia . Base 20 kg de peso.	200,00	200,00	0,00
CERDOS CEBADOS			
Categoría U.	96,25	96,86	0,60
DESVIEJE			
Cerdas de desvieje.	52,60	50,08	-2,52

F)- TRONCO IBERICO
Euros/100 kg vivo

LECHONES	Semana 26/1-1/02 2009	Semana 2-8/02 2009	Variación
Lechones (Base 23 kg)	194,78	194,78	0,00
DESVIEJE			
Reproductores de desvieje	49,65	49,65	0,00
CEBADOS			
Marranillos, de 35 a 60 kg	113,15	113,15	0,00
Primales, de 60 a 100 kg	S/COT	S/COT	-----
Cerdos cebados de pienso (extensivo)	105,79	105,79	0,00
Cerdos cebados de bellota	171,50	171,50	-----

ISC



MINISTERIO
DE AGRICULTURA, PESCA
Y ALIMENTACIÓN

CENTRO DE PUBLICACIONES
Paseo de la Infanta Isabel, 1 - 28014 MADRID