

# INFORME SEMANAL COYUNTURA

## Índice:

- 1. Precios Medios Nacionales, comentarios y gráficos**
- 2. Precios en Mercados Representativos UE**
  - 1. Cereales**
  - 2. Vinos de mesa**
  - 3. Aceites y semillas**
  - 4. Frutas y Hortalizas**
  - 5. Vacuno**
  - 6. Ovino**
  - 7. Porcino**

13 enero 2009



GOBIERNO  
DE ESPAÑA

MINISTERIO  
DE MEDIO AMBIENTE  
Y MEDIO RURAL Y MARINO

SUBSECRETARÍA

SECRETARÍA GENERAL TÉCNICA

Publicación elaborada por la  
Secretaría General Técnica  
Subdirección General de Estadística



Edita

**MINISTERIO DE MEDIO AMBIENTE Y MEDIO RURAL Y MARINO**  
**SECRETARÍA GENERAL TÉCNICA**

Se permite la utilización, copia o reproducción de los datos de este Boletín siempre que se cite expresamente su procedencia.

## PRECIOS MEDIOS NACIONALES

-3-

**CEREALES (=):** Semana de transición en el sector cerealista, con cotizaciones estables, salvo en el caso del trigo duro, que sufre una ligera depreciación.

**ACEITES VEGETALES (▼):** Las necesidades de liquidez que tienen muchas almazaras y la entrada de aceituna de nueva cosecha, continúa presionando las cotizaciones a la baja en el mercado del aceite de oliva. El virgen retrocede un 2,22%, y el lampante un 1,09%.

**CITRICOS (▼):** Mientras que el limón sufre una depreciación del 14% respecto a lo pagado la semana pasada, tanto la naranja navelina como la clementina se revalorizan un 17 y 30% respectivamente.

**HORTALIZAS:** Las adversas condiciones meteorológicas que ha sufrido el país durante la semana han ocasionado un comportamiento dispar en el sector. Mientras que la cebolla, la lechuga y el pimiento verde han sufrido desplomes en sus cotizaciones de un -14%, -17% y un -24% respectivamente, suben el calabacín (14%), y la zanahoria (+22%).

**VACUNO (▲):** Subida de todos los tipos de carne de vacuno objeto de seguimiento. El precio de la canal de añojo se apreció un 1,08%, mientras que la de ternera lo hizo un 0,41%. El precio del bovino vivo se incrementó en la primera semana del año un 0,5%.

**OVINO (▼):** Aún no está claro como ha empezado el año en el sector ovino. El precio de las canales de 9 a 19 kilos, retrocede un 0,70% El sector está a la espera de la evolución del mercado y, como es habitual a estas alturas del año, lo propio serán brascas caídas en semanas posteriores.

**PORCINO (▼):** Bajadas del -1,50% de media en las cotizaciones de las diferentes canales de porcino. La estabilidad y las subidas esperarán a semanas posteriores. No obstante, el año 2009 comienza con cotizaciones superiores a los tres puntos porcentuales respecto al 2008, y un 7,68% respecto a las constatadas en 2007.

**POLLO (=):** Subida de 1 euro los 100 kilos de carne de pollo, lo que equivale a un incremento del 0,58%, por lo que hay que hablar de estabilidad.

**HUEVOS (▼):** Descenso brusco de los precios de los huevos, con un comportamiento que no se observaba desde mediados del año precedente.

**CONEJO (▼):** Descenso del -9,36% en los precios del conejo vivo, con una bajada de cotizaciones de 17 euros los 100 kilos.

	PRODUCTOS AGRARIOS (especificaciones)	sem. 53/1 29/12/2008 4/01/2009	semana 2 5-11/01 2009	Variación semanal euros	Variación semanal %
<b>AGRICOLAS</b>					
(1)	Trigo blando panificable (€/tn.)	193,43	192,46	-0,97	-0,50
(9)	Trigo duro (€/tn.)	192,78	187,82	-4,96	-2,57
(1)	Cebada pienso (€/tn.)	138,74	139,08	0,34	0,25
(1)	Maíz grano (€/tn.)	150,78	151,22	0,44	0,29
(5)	Arroz cáscara (€/tn.)	409,77	407,38	-2,39	-0,58
(10)	Arroz blanco (€/tn.)	742,08	742,08	0,00	0,00
(1)	Alfalfa (€/tn.)	175,86	175,86	0,00	0,00
(2)	Vino blanco mesa (€/hgdo.)	2,63	2,62	-0,01	-0,38
(2)	Vino tinto mesa (€/hgdo.)	2,85	2,85	0,00	0,00
(3)	Aceite de oliva virgen de 0,8 a 2º (€/100kg.)	185,76	181,64	-4,12	-2,22
(3)	Aceite de oliva lampante, más de 2º (€/100kg.)	178,42	176,47	-1,95	-1,09
(3)	Aceite de orujo crudo (€/100kg.)	76,92	73,24	-3,68	-4,78
(3)	Aceite girasol refinado (€/100kg.)	67,65	70,60	2,95	4,36
(1)	Semilla girasol, calidad tipo (€/100kg.)	25,38	24,90	-0,48	-1,89
(5)	Limón (€/100kg.)	10,42	8,97	-1,45	-13,92
(4)	Naranja Navelina (€/100kg.)	5,05	5,93	0,88	17,43
(4)	Clementina (€/100kg.)	14,16	18,37	4,21	29,73
(5)	Manzana Golden (€/100kg.)	37,71	37,50	-0,21	-0,56
(5)	Pera Blanquilla (€/100kg.)	62,66	62,37	-0,29	-0,46
(5)	Cebolla (€/100kg.)	15,34	13,15	-2,19	-14,28
(5)	Lechuga Romana (€/100kg.)	41,74	34,76	-6,98	-16,72
(5)	Calabacín (€/100kg.)	73,40	84,04	10,64	14,50
(5)	Pimiento verde tipo italiano (€/100kg.)	133,20	100,61	-32,59	-24,47
(5)	Judía verde tipo plana (€/100kg.)	193,94	196,38	2,44	1,26
(5)	Tomate liso (€/100kg.)	51,87	54,55	2,68	5,17
(5)	Zanahoria (€/100kg.)	18,08	22,15	4,07	22,51
(5)	Patata (€/100kg.)	17,97	18,07	0,10	0,56
<b>GANADEROS</b>					
(6)	Ternera, conjunto clases (€/100kg.canal)	351,38	352,81	1,43	0,41
(6)	Añojo, buena conformación (€/100kg canal)	338,39	342,05	3,66	1,08
(6)	Bovino vivo, conjunto categorías (€/100 kg. vivo)	187,26	188,20	0,94	0,50
(6)	Corderos 9-19 kilos (€/100kg.canal)	661,24	656,58	-4,66	-0,70
(6)	Corderos 12-16 kilos (€/100kg.canal)	643,49	643,83	0,34	0,05
(6)	Porcino 60-55% magro (€/100kg.canal)	137,12	135,10	-2,02	-1,47
(6)	Porcino 50-55% magro (€/100kg. canal)	134,71	132,67	-2,04	-1,51
(6)	Porcino <50% magro (€/100kg.canal)	132,18	129,96	-2,22	-1,68
(6)	Lechon 20 kg. (€/unidad)	33,97	33,97	0,00	0,00
(7)	Pollo, media canales del 83% y 65% rdto. (€/100kg.canal)	168,18	169,16	0,98	0,58
(8)	Huevos - Clase L (€/docena)	0,87	0,86	-0,01	-1,15
(8)	Huevos - Clase M (€/docena)	0,80	0,78	-0,02	-2,50
(5)	Conejo 1,8-2,2 kilo.vivo (€/100kg.)	186,14	168,72	-17,42	-9,36
(1)	Leche de vaca 3,7% materia grasa (€/100L.)				

**Posición comercial:** (1) Entrada industria ; (2) Salida bodega; (3) Salida almazara; (4) S/árbol; (5) Granel; s/finca, almacén agricultor, granja, alhóndiga, lonja; (6) Entrada matadero; (7) Salida muelle matadero; (8) Salida muelle centro de embalaje; (9) Mayorista origen (10) Salida industria

# PRECIOS MEDIOS NACIONALES

■ antepenúltima campaña  
■ penúltima campaña  
■ campaña actual

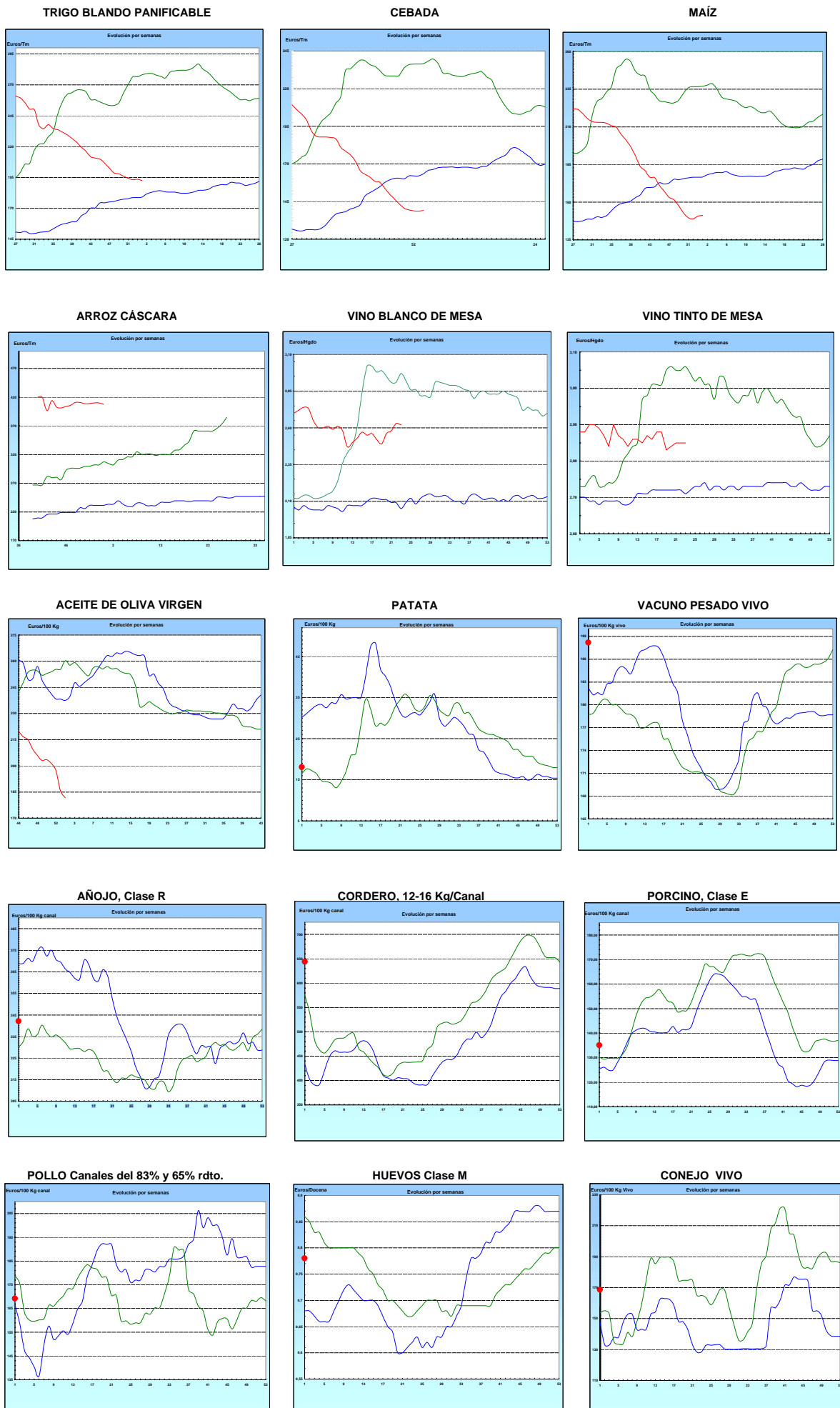

<b>I-2 PRECIOS EN MERCADOS REPRESENTATIVOS - CEREALES</b>
---

Euros/Tm.

Trigos Rgto. CE 1784/03

Precios de comercio al por mayor. Mercancía nacional y/o importada, sobre vehículo en posición almacén

PRODUCTO	MERCADO REPRESENTATIVO	Semana 29/12-4/01 2009	Semana 5-11/01 2009	Variación
TRIGO BLANDO PANIFICABLE	Alava	140,00	138,00	-2,00
	Albacete	134,70	134,20	-0,50
	Avila	138,00	138,00	0,00
	Barcelona	160,00	151,00	-9,00
	Burgos	133,99	133,92	-0,07
	Cadiz	150,00	150,00	0,00
	Cantabria	135,00	141,50	6,50
	Córdoba	144,00	144,00	0,00
	Cuenca	134,25	135,60	1,35
	Gerona	160,00	151,00	-9,00
	Huesca	132,00	133,40	1,40
	León	147,00	145,00	-2,00
	Orense	158,25	155,00	-3,25
	Palencia	136,40	140,40	4,00
	Rioja	140,00	138,00	-2,00
	Salamanca	138,80	138,80	0,00
	Sevilla	152,45	152,45	0,00
	Soria	138,71	137,01	-1,70
	Tarragona	130,00	133,00	3,00
	Teruel	145,00	140,00	-5,00
Valencia	132,00	136,00	4,00	
Valladolid	140,15	140,15	0,00	
Zamora	146,55	145,75	-0,80	
Zaragoza	145,00	140,00	-5,00	
TRIGO DURO	Burgos	200,23	191,22	-9,01
	Córdoba	198,00	189,00	-9,00
	Navarra	180,00	174,00	-6,00
	Sevilla	192,32	188,72	-3,60
	Zamora	195,00	192,00	-3,00
	Zaragoza	195,00	192,00	-3,00

**I-2 PRECIOS EN MERCADOS REPRESENTATIVOS - CEREALES**

Euros/Tm.  
Cebada Rto. CE 1784/03

Precios de comercio al por mayor. Mercancía nacional y/o importada, sobre vehículo en posición almacén

PRODUCTO	MERCADO REPRESENTATIVO	Semana 29/12-4/01 2009	Semana 5-11/01 2009	Variación
CEBADA PIENSO	Alava	130,00	126,00	-4,00
	Albacete	123,60	123,49	-0,11
	Avila	124,50	122,00	-2,50
	Barcelona	136,00	142,00	6,00
	Burgos	122,97	122,67	-0,30
	Cantabria	129,00	135,00	6,00
	Ciudad Real	127,00	127,00	0,00
	Coruña	150,75	150,00	-0,75
	Gerona	136,00	142,00	6,00
	Granada	138,00	138,23	0,23
	Guadalajara	127,00	127,00	0,00
	Huesca	121,00	123,60	2,60
	Leon	136,75	132,00	-4,75
	Lerida	130,00	135,00	5,00
	Murcia	135,00	135,00	0,00
	Navarra	136,00	132,00	-4,00
	Orense	150,75	150,00	-0,75
	Palencia	128,40	130,00	1,60
	Rioja	132,00	128,00	-4,00
	Salamanca	127,80	127,90	0,10
	Segovia	122,00	122,00	0,00
	Sevilla	138,83	143,64	4,81
	Soria	128,71	125,06	-3,65
	Teruel	125,00	125,00	0,00
	Toledo	134,00	134,20	0,20
	Valencia	132,00	129,00	-3,00
Valladolid	124,20	124,20	0,00	
Zaragoza	125,00	125,00	0,00	
CEBADA MALTA	Burgos	150,25	150,25	0,00
	Guadalajara	147,00	147,00	0,00
	Huesca	135,00	133,50	-1,50
	Navarra	140,00	140,00	0,00
	Palencia	150,25	150,25	0,00
	Segovia	158,00	158,00	0,00

<b>I-2 PRECIOS EN MERCADOS REPRESENTATIVOS - CEREALES</b>
---

Euros/Tm.  
Maíz Rgto. CE 1784/03  
Arroz cáscara Rto. CE 1785/03

Precios de comercio al por mayor. Mercancía nacional y/o importada, sobre vehículo en posición almacén

PRODUCTO	MERCADO REPRESENTATIVO	Semana 29/12-4/01 2009	Semana 5-11/01 2009	Variación
MAIZ-GRANO	Albacete	140,10	140,10	0,00
	Asturias	155,00	155,00	0,00
	Avila	149,00	152,00	3,00
	Badajoz	144,24	144,24	0,00
	Barcelona	141,00	145,00	4,00
	Coruña	156,75	154,00	-2,75
	Gerona	141,00	145,00	4,00
	Huesca	134,00	135,00	1,00
	León	144,00	147,00	3,00
	Lérida	138,00	143,00	5,00
	Madrid	144,00	144,00	0,00
	Murcia	137,00	139,00	2,00
	Navarra	140,00	138,00	-2,00
	Pontevedra	158,25	158,00	-0,25
	Rioja	142,00	140,00	-2,00
	Salamanca	148,10	151,80	3,70
	Sevilla	144,45	144,45	0,00
	Tarragona	138,00	143,00	5,00
	Teruel	132,00	135,00	3,00
	Valencia	140,00	141,00	1,00
Valladolid	145,40	149,60	4,20	
Zaragoza	132,00	135,00	3,00	
ARROZ CASCARA	Sevilla			
	Tipo Indica	390,35	390,35	0,00
	Valencia			
	Tipo Japónica(V.Bahía)	440,38	430,00	-10,38
	Badajoz			
Tipo Japónica	423,13	423,13	0,00	
Tipo Indica	406,79	406,79	0,00	
ARROZ BLANCO EXTRA	Tarragona	750,00	750,00	0,00
	Valencia	740,64	740,64	0,00

<b>I-3 PRECIOS EN MERCADOS REPRESENTATIVOS - VINOS DE MESA</b>
--

**Reglamentos C.E 479/2008 y 1282/2001**

**En Euros/Hgdo., salida bodega, a granel, pago al contado sin I.V.A.  
Precios de vino tinto de mesa referidos al producto de 12 puntos de color**

<b>PRODUCTO</b>	<b>MERCADO REPRESENTATIVO</b>	<b>Semana 29/12/2008 4/01/2009</b>	<b>Semana 5-11/01 2009</b>	<b>Variación</b>
<b>VINO BLANCO DE MESA</b>	<b>Albacete</b>	<b>2,70</b>	<b>2,69</b>	<b>-0,01</b>
	<b>Badajoz</b>	<b>2,42</b>	<b>2,42</b>	<b>0,00</b>
	<b>Ciudad Real</b>	<b>2,61</b>	<b>2,64</b>	<b>0,03</b>
	<b>Cuenca</b>	<b>2,72</b>	<b>2,73</b>	<b>0,01</b>
	<b>Huelva</b>	<b>2,40</b>	<b>2,40</b>	<b>0,00</b>
	<b>Toledo</b>	<b>2,79</b>	<b>2,74</b>	<b>-0,05</b>
<b>VINO TINTO DE MESA</b>	<b>Albacete</b>	<b>2,88</b>	<b>2,88</b>	<b>0,00</b>
	<b>Ciudad Real</b>	<b>2,67</b>	<b>-</b>	<b>-</b>
	<b>Cuenca</b>	<b>-</b>	<b>2,93</b>	<b>-</b>
	<b>Madrid</b>	<b>2,83</b>	<b>2,83</b>	<b>0,00</b>
	<b>Murcia</b>	<b>2,92</b>	<b>2,86</b>	<b>-0,06</b>
	<b>Toledo</b>	<b>2,88</b>	<b>2,81</b>	<b>-0,07</b>
	<b>Valencia</b>	<b>2,75</b>	<b>2,75</b>	<b>0,00</b>



**I-4 PRECIOS EN MERCADOS REPRESENTATIVOS DE ACEITES**

Aceites. Precios sobre almazara, en Euros/100kgs., sin I.V.A.Rgtos C.E. 865/04 y 826/08

Semilla de girasol. Precios en centros de demanda, en Euros/100kgs., sin I.V.A.. Rgto C.E.E. 3405/93

PRODUCTO Y ESPECIFICACIONES	MERCADO REPRESENTATIVO	Semana 29/12-4/01 2009	Semana 05-11/01/09 2009	Variación
ACEITE DE OLIVA VIRGEN EXTRA Menos de 0,8°	Ciudad Real	195,50	190,50	-5,00
	Córdoba	190,05	184,05	-6,00
	Granada	-	180,00	-
	Jaén	186,31	186,31	0,00
	Málaga	180,00	180,00	0,00
	Sevilla	194,68	192,18	-2,50
	Tarragona	195,33	195,33	0,00
	Toledo	195,00	189,00	-6,00
ACEITE DE OLIVA VIRGEN De 0,8° a 2°	Badajoz	183,30	183,30	0,00
	Córdoba	188,13	181,13	-7,00
	Granada	-	175,00	-
	Jaén	183,30	183,30	0,00
	Málaga	180,00	180,00	0,00
	Sevilla	187,13	184,63	-2,50
	Tarragona	183,31	183,31	0,00
	Toledo	183,00	183,00	0,00
ACEITE DE OLIVA LAMPANTE A partir de 2°	Badajoz	177,25	177,25	0,00
	Córdoba	182,90	179,45	-3,45
	Granada	-	170,00	-
	Jaén	177,30	177,30	0,00
	Málaga	170,00	164,50	-5,50
	Sevilla	183,31	180,86	-2,45
	Tarragona	172,79	172,79	0,00
ACEITE DE OLIVA REFINADO	Córdoba	192,25	185,75	-6,50
	Jaén	195,32	195,32	0,00
	Tarragona	198,33	198,33	0,00
ACEITE DE ORUJO CRUDO	Córdoba	83,50	81,50	-2,00
	Jaén	84,14	75,12	-9,02
	Tarragona	63,11	63,11	0,00
ACEITE DE ORUJO REFINADO	Córdoba	123,85	125,85	2,00
	Jaén	122,00	114,19	-7,81
	Tarragona	123,21	123,21	0,00
ACEITE DE GIRASOL CRUDO	Córdoba	54,10	54,10	0,00
ACEITE DE GIRASOL REFINADO	Córdoba	69,30	69,80	0,50
	Sevilla	-	76,00	-
	Tarragona	66,00	66,00	0,00
SEMILLA DE GIRASOL	Andalucía	25,87	25,57	-0,30
	Centro-Norte	24,89	24,23	-0,66

<b>I-5 PRECIOS EN MERCADOS REPRESENTATIVOS - FRUTAS Y HORTALIZAS</b>
--

**PRECIOS DE PRODUCTOS NACIONALES**

Mercados representativos de producción

Rgtos. CE 2.200/96, 659/97 y 877/04

En Euros/ 100 kg., a salida agrupación de productores, envasado, sin incluir I.V.A.

**CITRICOS**

PRODUCTO	MERCADO	VARIEDAD O TIPO	CAT.	CALIBRE mm.	DIA/MES				
					5/1	6/1	7/1	8/1	9/1
CLEMENTINA	Castellón	-	I	1x2	60,21	-	58,47	59,14	60,31
	Valencia	-	I	1x2	55,66	-	59,63	59,07	58,86
LIMON	Alicante	-	I	1-3	-	-	52,00	52,29	50,37
	Murcia	-	I	1-3	51,00	-	51,00	51,00	51,00
MANDARINA	Castellón	-	I	1x2	62,88	-	65,52	63,97	-
	Valencia	-	I	1x2	56,82	-	56,82	56,82	56,82
NARANJA	Sevilla	Navelina	I	2-4	38,67	-	38,67	38,67	38,67
	Valencia	Navelina	I	2-4	41,34	-	41,34	41,34	41,34
	Valencia	Salustiana	I	2-4	-	-	47,19	-	47,19

**FRUTAS DE PEPITA**

PRODUCTO	MERCADO	VARIEDAD O TIPO	CAT.	CALIBRE mm.	DIA/MES				
					5/1	6/1	7/1	8/1	9/1
MANZANA	Girona	Fuji	I	70-80	58,73	-	58,73	58,73	58,73
	Girona	Gala	I	70-80	57,94	-	57,94	57,94	57,94
	Girona	Golden Delicious	I	70-80	55,49	-	55,49	55,49	55,49
	Girona	Granny Smith	I	70-80	52,36	-	52,36	52,36	52,36
	Girona	Red Delicious	I	70-80	56,12	-	56,12	56,12	56,12
	Lleida	Gala	I	70-80	55,35	-	55,40	58,39	58,18
	Lleida	Golden Delicious	I	70-80	53,14	-	53,28	54,70	53,97
	Lleida	Red Delicious	I	70-80	55,10	-	54,67	56,94	56,33
PERA	Lleida	Blanquilla	I	55-60	76,61	-	76,77	74,14	73,11
	Lleida	Conferencia	I	60-65	74,04	-	75,82	78,94	78,54
	Lleida	Decana del Comicio	I	75-80	-	-	-	56,00	56,00
	Zaragoza	Blanquilla	I	55-60	-	-	-	70,96	70,95
	Zaragoza	Conferencia	I	60-65	-	-	-	73,02	73,28

**I-5 PRECIOS EN MERCADOS REPRESENTATIVOS - FRUTAS Y HORTALIZAS**
**PRECIOS DE PRODUCTOS NACIONALES**

Mercados representativos de producción

Rgts. CE 2.200/96, 659/97 y 877/04

En Euros/ 100 kg., a salida agrupación de productores, envasado, sin incluir I.V.A.

**HORTALIZAS**

PRODUCTO	MERCADO	VARIEDAD O TIPO	CAT.	CALIBRE mm.	DIA/MES				
					5/1	6/1	7/1	8/1	9/1
BERENJENA	Almería	-	I	-	-	-	103,03	-	94,04
CALABACIN	Almería	-	I	140-210	-	-	93,00	91,82	89,61
CHAMPIÑÓN	La Rioja	Cerrado	I	30-65	146,49	-	148,69	145,33	144,23
COLIFLOR	La Rioja	Coronada	I	-	26,08	-	30,43	30,43	30,43
JUDIA VERDE	Almería	Plana	I	-	-	-	186,00	-	225,00
	Granada	Plana	I	-	400,00	-	455,00	480,00	-
LECHUGA	Almería	Iceberg	I	400y+	120,90	-	103,57	-	-
	Murcia	Iceberg	I	400y+	106,00	-	106,00	106,00	106,00
PEPINO	Almería	Liso	I	-	-	-	89,41	89,00	93,34
PIMIENTO	Almería	Alargado Verde	I	40y+	-	-	130,00	-	128,89
	Almería	Cuadrado color (rojo o amarillo)	I	70y+	-	-	111,03	-	108,19
TOMATE	Almería	Racimo	I	-	-	-	90,63	87,12	86,82
	Almería	Redondo	I	57-82	-	-	61,37	59,70	58,75
	Granada	Cereza	I	-	183,21	-	167,86	163,00	-
	Murcia	Cereza	I	-	230,00	-	230,00	230,00	230,00
	Murcia	Redondo	I	57-82	83,31	-	83,31	83,31	83,31
ZANAHORIA	Cádiz	-	I	-	65,00	-	65,00	65,00	65,00

<b>I-6 PRECIOS EN MERCADOS REPRESENTATIVOS VACUNO Y OVINO</b>
---

**A) BOVINO**

**1.- PRECIO MEDIO NACIONAL (EUROS/100 KG. CANAL) DE CANALES DE BOVINO PESADO  
SEGÚN MODELO COMUNITARIO DE CLASIFICACIÓN (RGTO 295/96).**

CATEGORIA	CLASE DE CONFORMACIÓN Y DE ESTADO DE ENGRASAMIENTO	Semana 29/12-4/01 2009	Semana 5-11/01 2009	Variación
<b>Categoría A: Canales de machos jóvenes sin castrar de menos de 2 años</b>	Muy buena y poco cubierta (U-2)	350,68	352,24	1,56
	Muy buena y cubierta (U-3)	367,43	368,36	0,93
	Precio medio ponderado categoría U	361,23	362,40	1,16
	Buena y poco cubierta (R-2)	337,57	340,32	2,75
	Buena y cubierta (R-3)	338,88	343,06	4,19
	Precio medio ponderado categoría R	338,39	342,05	3,66
	Menos buena y poco cubierta (O-2)	255,32	259,28	3,96
Menos buena y cubierta (O-3)	312,66	319,75	7,09	
Precio medio ponderado categoría O	289,15	294,96	5,81	
<b>Categoría D: Canales de hembras que hayan parido</b>	Buena y cubierta (R-3)	200,90	201,71	0,81
	Buena y grasa (R-4)	241,29	244,72	3,43
	Precio medio ponderado categoría R	211,00	212,46	1,46
	Menos buena y poco cubierta (O-2)	180,66	185,86	5,20
	Menos buena y cubierta (O-3)	176,55	178,64	2,09
	Menos buena y grasa (O-4)	191,13	195,26	4,12
	Precio medio ponderado categoría O	181,00	184,12	3,11
<b>Categoría E Canales de otras hembras</b>	Muy buena y poco cubierta (U-2)	319,73	321,29	1,56
	Muy buena y cubierta (U-3)	335,67	338,68	3,01
	Precio medio ponderado categoría U	327,38	329,64	2,25
	Buena y poco cubierta (R-2)	273,55	277,45	3,90
	Buena y cubierta (R-3)	312,74	319,69	6,95
	Buena y grasa (R-4)	250,54	255,02	4,48
	Precio medio ponderado categoría R	286,60	291,71	5,10
Menos buena y poco cubierta (O-2)	306,62	308,74	2,12	
Menos buena y cubierta (O-3)	311,31	313,44	2,12	
Menos buena y grasa (O-4)	322,79	329,00	6,21	
Precio medio ponderado categoría O	309,24	311,52	2,29	

**I-6 PRECIOS EN MERCADOS REPRESENTATIVOS VACUNO Y OVINO**

**2.- PRECIO MEDIO NACIONAL DEL BOVINO (EUROS/100KG. VIVO)**

<b>BOVINO VIVO</b>	<b>Semana 29/12-4/01 2008</b>	<b>Semana 5-11/01 2008</b>	<b>Variación</b>
Machos hasta 480 kg. vivo	199,32	200,41	1,09
Machos de más de 480 kg. vivo	193,33	194,67	1,35
Hembras que hayan parido	84,53	84,61	0,08
Otras hembras de hasta 380 kg. vivo	215,31	215,91	0,60
Otras hembras de más de 380 kg. vivo	215,19	216,05	0,87

**3.- PRECIO MEDIO NACIONAL DE OTROS  
ANIMALES DE LA ESPECIE BOVINA (RGTO 2273/02).**

<b>OTROS BOVINOS</b>	<b>Semana 29/12-4/01 2008</b>	<b>Semana 5-11/01 2008</b>	<b>Variación</b>
<b>Terneros machos de ocho días a cuatro semanas</b>			
tipo frisón	103,83	103,83	0,00
tipo cruzado	314,23	314,23	0,00
<i>Media ponderada nacional (Euros\cabeza)</i>	209,03	209,03	0,00
<b>Bovinos ligeros entre seis y doce meses</b>			
tipo cruzado	192,94	192,94	0,00
tipo país	129,43	129,43	0,00
<i>Media ponderada nacional (Euros\100 kg. vivo)</i>	170,71	170,71	0,00

**B) CORDEROS**

**1.- PRECIOS MEDIOS NACIONALES DE CANALES  
DE OVINO FRESCAS O REFRIGERADAS (RGTO 315/02).**

<b>CORDEROS I y II</b>	<b>Semana 29/12-4/01 2008</b>	<b>Semana 5-11/01 2008</b>	<b>Variación</b>
Cordero I ( 12 a 13 kg/ canal)	684,04	680,71	-3,33
Cordero II ( 13,1 a 16 kg /canal)	602,94	606,95	4,01
<i>Media nacional</i>	643,49	643,83	0,34

**2.- PRECIOS MEDIOS DE CANALES DE OVINO FRESCAS O REFRIGERADAS  
EN LOS MERCADOS NACIONALES REPRESENTATIVOS PARA LA C.E.**

<b>MERCADO REPRESENTATIVO</b>	<b>Semana 29/12-4/01 2008</b>	<b>Semana 5-11/01 2008</b>	<b>Variación</b>
Barcelona	734,66	732,66	-2,00
Madrid	774,52	804,52	30,00
Valencia	660,84	660,84	0,00
Albacete	671,90	671,90	0,00
Zaragoza	668,45	668,45	0,00
Medina del Campo	646,67	646,67	0,00
Talavera de la Reina	610,33	557,06	-53,27
Extremadura	601,63	601,63	0,00
<i>Media ponderada nacional</i>	661,24	656,58	-4,66

**PRECIOS EN MERCADOS REPRESENTATIVOS - PRODUCTOS GANADEROS**

**D)-PORCINO**  
 Clasificación EUROP. R(CEE) 1572/95

**Euros/100 kg canal**

<b>MERCADO REPRESENTATIVO</b>	<b>CLASE E</b>		
	<b>Semana 29/12-4/01 2008</b>	<b>Semana 5-11/01 2009</b>	<b>Variación</b>
<b>LONJAS</b>			
Ebro	133,54	131,64	-1,90
Mercolleida	132,76	132,43	-0,33
Segovia	138,58	134,65	-3,93
Segura	136,15	134,25	-1,90
Silleda	137,20	135,90	-1,30
Conjunto de Lonjas Media ponderada	134,92	133,39	-1,53
<b>MATADEROS</b> Media ponderada	139,31	136,82	-2,50
Media nacional	137,12	135,10	-2,02

<b>MERCADO REPRESENTATIVO</b>	<b>CLASE U</b>			<b>CATEGORIA II</b>		
	<b>Semana 29/12-4/01 2008</b>	<b>Semana 5-11/01 2009</b>	<b>Variación</b>	<b>Semana 29/12-4/01 2008</b>	<b>Semana 5-11/01 2009</b>	<b>Variación</b>
<b>LONJAS</b>						
Ebro	131,20	129,27	-1,92	129,66	127,74	-1,92
Mercolleida	130,43	130,04	-0,38	128,89	128,51	-0,38
Segovia	136,14	132,22	-3,92	134,84	130,92	-3,92
Segura	133,76	131,84	-1,92	131,84	129,92	-1,92
Silleda	134,79	133,46	-1,34	135,25	132,66	-2,60
Conjunto de Lonjas Media ponderada	132,55	130,99	-1,57	131,26	129,52	-1,74
<b>MATADEROS</b> Media ponderada	136,87	134,35	-2,52	133,09	130,40	-2,69
Media nacional	134,71	132,67	-2,04	132,18	129,96	-2,22

**PRECIOS EN MERCADOS REPRESENTATIVOS - PRODUCTOS GANADEROS**

**E)- PORCINO PRECOZ**  
**Lechones, Otras calidades**  
**Euros/100 kg vivo**

<b>LECHONES</b>	<b>Semana 29/12-4/01 2008</b>	<b>Semana 5-11/01 2009</b>	<b>Variación</b>
Normal.Base 20 kg de peso.	169,85	169,85	0,00
Lleida.Base 20 kg de peso.	160,00	160,00	0,00
Segovia . Base 20 kg de peso.	185,00	185,00	0,00
<b>CERDOS CEBADOS</b>			
Categoría U.	103,73	102,16	-1,57
<b>DESVIEJE</b>			
Cerdas de desvieje.	58,38	57,04	-1,34

**F)- TRONCO IBERICO**  
**Euros/100 kg vivo**

<b>LECHONES</b>	<b>Semana 29/12-4/01 2008</b>	<b>Semana 5-11/01 2009</b>	<b>Variación</b>
Lechones (Base 23 kg)	155,87	174,62	18,75
<b>DESVIEJE</b>			
Reproductores de desvieje	54,87	49,65	-5,22
<b>CEBADOS</b>			
Marranillos, de 35 a 60 kg	107,77	111,36	3,58
Primales, de 60 a 100 kg	S/COT	S/COT	-----
Cerdos cebados de pienso (extensivo)	108,48	106,77	-1,71
Cerdos cebados de bellota	178,85	170,70	-----



ISC



MINISTERIO  
DE AGRICULTURA, PESCA  
Y ALIMENTACIÓN

**CENTRO DE PUBLICACIONES**  
Paseo de la Infanta Isabel, 1 - 28014 MADRID