

INFORME SEMANTAL COYUNTURA

Índice:

- 1. Precios Medios Nacionales, comentarios y gráficos**
- 2. Precios en Mercados Representativos UE**
 - 1. Cereales**
 - 2. Vinos de mesa**
 - 3. Aceites y semillas**
 - 4. Frutas y Hortalizas**
 - 5. Vacuno**
 - 6. Ovino**
 - 7. Porcino**

3 de marzo de 2009



GOBIERNO
DE ESPAÑA

MINISTERIO
DE MEDIO AMBIENTE
Y MEDIO RURAL Y MARINO

SUBSECRETARÍA

SECRETARÍA GENERAL TÉCNICA

Publicación elaborada por la
Secretaría General Técnica
Subdirección General de Estadística



Edita

MINISTERIO DE MEDIO AMBIENTE Y MEDIO RURAL Y MARINO
SECRETARÍA GENERAL TÉCNICA

Se permite la utilización, copia o reproducción de los datos de este Boletín siempre que se cite expresamente su procedencia.

CEREALES (▼): Continúan retrocediendo las cotizaciones de trigo blando (-2,05%), cebada (-1,11%) y maíz grano (-1,66%). La ausencia de operaciones es la tónica general en este mercado.

VINO DE MESA (▲): Sensible subida de las cotizaciones de los dos tipos, tinto (3,73%) y blanco (2,39%), tras los descensos registrados las últimas semanas. El mercado de los vinos a granel se muestra más animado, con un mayor volumen comercializado.

ACEITE DE OLIVA (▼): Escasa actividad en los mercados de origen, sin detectarse interés operativo tanto en la oferta como en la demanda, debido a la paralización existente en la distribución. La bajada mas importante se centra en el lampante (-3,76%).

CITRICOS: Salvo la subida registrada en clementina, a final de su campaña. El limón permanece estable y la naranja se deprecia 2,70%.

HORTALIZAS: Suben tomate liso (17,57%) y en menor medida, pimiento verde italiano (2,70%). La patata se revaloriza un 11,51%, al iniciarse la comercialización de la extratemprana. La mayor depreciación corresponde a la judía verde plana (-9,23%).

VACUNO (▼): Importante descenso en el precio del bovino debido a la caída de la demanda. Las canales de las terneras bajan un 1,61% y las de añojo un 1,35%, perdiendo la fortaleza mostrada en el mes de enero. El bovino vivo se deprecia un 1,60% aunque aún mantiene cotizaciones en niveles elevados.

OVINO (▼): La demanda de este tipo de carne ha caído de manera importante. En lo que llevamos de 2009 los precios pagados a los ganaderos han bajado alrededor del 25%. Esta semana los precios se dejan más del -3,0%, debido al poco consumo, en parte provocado por ser fin de mes.

PORCINO (▲): Subida entre el 3,71% y el 4,25% según clases de porcino de capa blanca, manteniendo la tendencia alcista de las últimas semanas. La oferta sigue recortándose y la demanda cada día es mas activa.

POLLO (=): Estabilidad en el precio de la canal de pollo, siendo una de las carnes más demandadas por los consumidores. La fortaleza de las cotizaciones sigue siendo la nota predominante.

HUEVOS (▲): Las últimas subidas de precios en los huevos han colocado a este sector como uno de los más fuertes. La buena demanda permite que las cotizaciones asciendan.

CLECHE (▼): Importante retroceso de la cotización de leche de vaca en enero 2009. Baja un 3,14%

PRODUCTOS AGRARIOS (especificaciones)		semana 8 16-22/02 2009	semana 9 23/02-1/03 2009	Variación semanal euros	Variación semanal %
AGRICOLAS					
(1)	Trigo blando panificable (€tn.)	197,34	193,30	-4,04	-2,05
(9)	Trigo duro (€tn.)	190,02	186,81	-3,21	-1,69
(1)	Cebada pienso (€tn.)	142,05	140,48	-1,57	-1,11
(1)	Maíz grano (€tn.)	153,55	151,00	-2,55	-1,66
(5)	Arroz cáscara (€tn.)	425,41	426,64	1,23	0,29
(10)	Arroz blanco (€tn.)	772,85	786,52	13,67	1,77
(1)	Alfalfa (€tn.)	174,92	174,08	-0,84	-0,48
(2)	Vino blanco mesa (€/hgdo.)	2,51	2,57	0,06	2,39
(2)	Vino tinto mesa (€/hgdo.)	2,68	2,78	0,10	3,73
(3)	Aceite de oliva virgen de 0,8 a 2º (€100kg.)	187,15	182,63	-4,52	-2,42
(3)	Aceite de oliva lampante, más de 2º (€100kg.)	182,95	176,07	-6,88	-3,76
(3)	Aceite de orujo crudo (€100kg.)	73,41	68,66	-4,75	-6,47
(3)	Aceite girasol refinado (€100kg.)	76,33	76,83	0,50	0,66
(1)	Semilla girasol, calidad tipo (€100kg.)	26,45	26,25	-0,20	-0,76
(5)	Limón (€100kg.)	5,00	5,00	0,00	0,00
(4)	Naranja Grupo Navel (€100kg.)	10,37	10,09	-0,28	-2,70
(4)	Clementina (€100kg.)	26,58	31,39	4,81	18,10
(5)	Manzana Golden (€100kg.)	35,50	35,50	0,00	0,00
(5)	Pera Blanquilla (€100kg.)	67,32	69,71	2,39	3,55
(5)	Cebolla (€100kg.)	13,00	13,00	0,00	0,00
(5)	Lechuga Romana (€100kg.)	24,22	23,72	-0,50	-2,06
(5)	Fresón(€100kg.)	170,00	170,00	0,00	0,00
(5)	Pimiento verde tipo italiano (€100kg.)	109,78	112,74	2,96	2,70
(5)	Judía verde tipo plana (€100kg.)	263,95	239,59	-24,36	-9,23
(5)	Tomate liso (€100kg.)	35,80	42,09	6,29	17,57
(5)	Zanahoria (€100kg.)	24,43	24,09	-0,34	-1,39
(5)	Patata (€100kg.)	16,24	18,11	1,87	11,51
GANADEROS					
(6)	Tenera, conjunto clases (€100kg.canal)	352,11	346,43	-5,68	-1,61
(6)	Añojo, buena conformación (€100kg canal)	333,74	329,22	-4,52	-1,35
(6)	Bovino vivo, conjunto categorías (€100 kg. vivo)	188,66	185,65	-3,01	-1,60
(6)	Corderos 9-19 kilos (€100kg.canal)	512,87	497,49	-15,38	-3,00
(6)	Corderos 12-16 kilos (€100kg.canal)	505,49	487,70	-17,79	-3,52
(6)	Porcino 60-55% magro (€100kg.canal)	135,28	139,84	4,56	3,37
(6)	Porcino 50-55% magro (€100kg. canal)	132,63	137,55	4,92	3,71
(6)	Porcino <50% magro (€100kg.canal)	129,51	135,01	5,50	4,25
(6)	Lechon 20 kg. (€unidad)	41,70	42,97	1,27	3,05
(7)	Pollo, media canales del 83% y 65% rdto. (€100kg.canal)	177,82	177,89	0,07	0,04
(8)	Huevos - Clase L (€/docena)	0,84	0,86	0,02	2,38
(8)	Huevos - Clase M (€/docena)	0,79	0,80	0,01	1,27
(5)	Conejo 1,8-2,2 kilo,vivo (€100kg.)	159,90	159,36	-0,54	-0,34
(1)	Leche de vaca 3,7% materia grasa (€100L.)	36,89	35,73	-1,16	-3,14
		(dic.-08)	(ene.-09)		

Posición comercial: (1) Entrada industria ; (2) Salida bodega; (3) Salida almazara; (4) S/árbol; (5) Granel; s/finca, almacén agricultor, granja,alhóndiga, lonja;(6) Entrada matadero; (7) Salida muelle matadero; (8) Salida muelle centro de embalaje; (9) Mayorista origen (10) Salida industria

PRECIOS MEDIOS NACIONALES

■ antepenúltima campaña
■ penúltima campaña
■ campaña actual

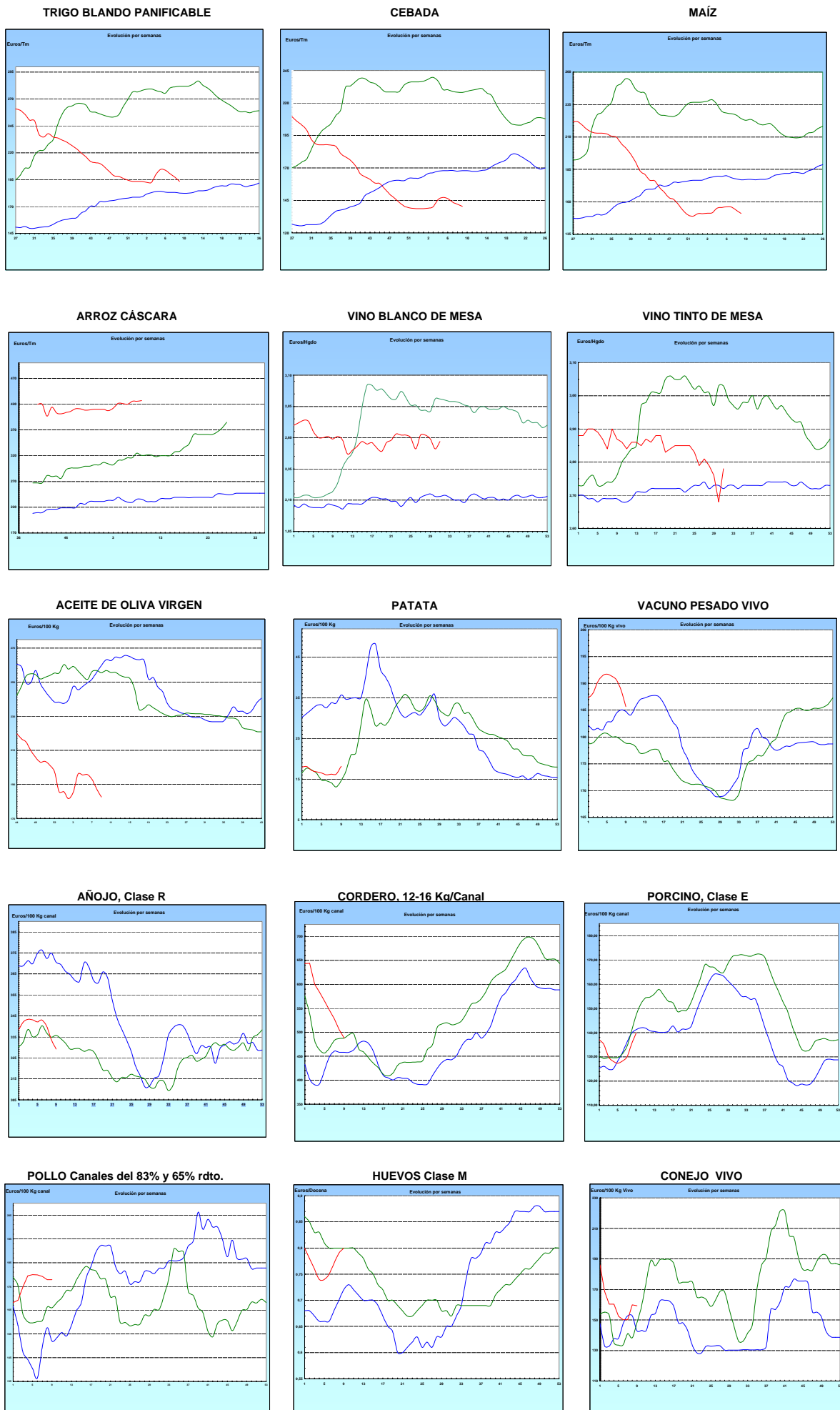

I-2 PRECIOS EN MERCADOS REPRESENTATIVOS - CEREALES

Euros/Tm.

Trigos Rgto. CE 1784/03

Precios de comercio al por mayor. Mercancía nacional y/o importada, sobre vehículo en posición almacén

PRODUCTO	MERCADO REPRESENTATIVO	Semana 16-22/02 2009	Semana 23/02-1/03 2009	Variación
TRIGO BLANDO PANIFICABLE	Alava	144,00	144,00	0,00
	Albacete	143,95	143,95	0,00
	Avila	138,00	136,00	-2,00
	Barcelona	154,00	150,00	-4,00
	Burgos	139,86	139,59	-0,27
	Cadiz	156,26	153,00	-3,26
	Cantabria	150,00	148,00	-2,00
	Córdoba	165,00	160,50	-4,50
	Cuenca	144,00	144,00	0,00
	Gerona	154,00	150,00	-4,00
	Huesca	144,00	142,20	-1,80
	León	144,00	144,00	0,00
	Orense	155,00	155,00	0,00
	Palencia	143,80	140,00	-3,80
	Rioja	144,00	144,00	0,00
	Salamanca	142,20	139,80	-2,40
	Sevilla	159,87	157,26	-2,61
	Soria	142,60	142,50	-0,10
	Tarragona	145,00	140,00	-5,00
	Teruel	147,00	142,00	-5,00
Valencia	148,00	144,00	-4,00	
Valladolid	141,05	139,15	-1,90	
Zamora	143,95	143,95	0,00	
Zaragoza	148,00	145,00	-3,00	
TRIGO DURO	Burgos	167,62	163,40	-4,22
	Córdoba	220,00	215,00	-5,00
	Navarra	174,00	174,00	0,00
	Sevilla	212,47	208,47	-4,00
	Zamora	171,00	168,00	-3,00
	Zaragoza	195,00	192,00	-3,00

I-2 PRECIOS EN MERCADOS REPRESENTATIVOS - CEREALES

Euros/Tm.
Cebada Rto. CE 1784/03

Precios de comercio al por mayor. Mercancía nacional y/o importada, sobre vehículo en posición almacén

PRODUCTO	MERCADO REPRESENTATIVO	Semana 16-22/02 2009	Semana 23/02-1/03 2009	Variación
CEBADA PIENSO	Alava	132,00	132,00	0,00
	Albacete	129,35	129,35	0,00
	Avila	129,00	125,00	-4,00
	Barcelona	144,00	140,00	-4,00
	Burgos	132,33	127,79	-4,54
	Cantabria	136,00	134,00	-2,00
	Ciudad Real	131,90	131,90	0,00
	Coruña	150,50	146,00	-4,50
	Gerona	148,00	144,00	-4,00
	Granada	144,24	138,23	-6,01
	Guadalajara	132,00	132,00	0,00
	Huesca	130,90	126,85	-4,05
	Leon	132,00	132,00	0,00
	Lerida	138,00	134,00	-4,00
	Murcia	138,00	138,00	0,00
	Navarra	135,00	135,00	0,00
	Orense	150,50	146,00	-4,50
	Palencia	132,60	130,60	-2,00
	Rioja	132,00	132,00	0,00
	Salamanca	134,00	129,90	-4,10
	Segovia	131,00	129,80	-1,20
	Sevilla	148,00	145,60	-2,40
	Soria	131,02	130,82	-0,20
	Teruel	127,00	124,00	-3,00
	Toledo	137,50	135,10	-2,40
	Valencia	136,00	135,00	-1,00
Valladolid	129,70	125,20	-4,50	
Zaragoza	129,00	125,00	-4,00	
CEBADA MALTA	Burgos	150,25	150,25	0,00
	Guadalajara	160,00	160,00	0,00
	Huesca	135,00	131,00	-4,00
	Navarra	150,00	150,00	0,00
	Palencia	150,25	150,25	0,00
	Segovia	170,00	170,00	0,00

I-2 PRECIOS EN MERCADOS REPRESENTATIVOS - CEREALES

Euros/Tm.
Maíz Rgto. CE 1784/03
Arroz cáscara Rto. CE 1785/03

Precios de comercio al por mayor. Mercancía nacional y/o importada, sobre vehículo en posición almacén

PRODUCTO	MERCADO REPRESENTATIVO	Semana 16-22/02 2009	Semana 23/02-1/03 2009	Variación
MAIZ-GRANO	Albacete	151,55	149,15	-2,40
	Asturias	159,00	159,00	0,00
	Avila	156,00	150,00	-6,00
	Badajoz	153,26	153,26	0,00
	Barcelona	154,00	149,00	-5,00
	Coruña	158,00	158,00	0,00
	Gerona	154,00	149,00	-5,00
	Huesca	145,20	141,60	-3,60
	León	147,50	144,00	-3,50
	Lérida	150,00	145,00	-5,00
	Madrid	159,00	157,00	-2,00
	Murcia	152,00	150,00	-2,00
	Navarra	150,00	144,00	-6,00
	Pontevedra	162,00	162,00	0,00
	Rioja	153,00	150,00	-3,00
	Salamanca	156,10	150,00	-6,10
	Sevilla	156,65	154,25	-2,40
	Tarragona	152,00	149,00	-3,00
	Teruel	144,00	140,00	-4,00
	Valencia	159,00	157,00	-2,00
Valladolid	154,90	149,50	-5,40	
Zaragoza	144,00	140,00	-4,00	
ARROZ CASCARA	Sevilla			
	Tipo Japónica	416,20	416,20	0,00
	Tipo Indica	410,35	410,35	0,00
	Valencia			
	Tipo Japónica(V.Bahía)	474,40	480,41	6,01
	Badajoz			
Tipo Japónica	427,47	427,47	0,00	
Tipo Indica	403,45	402,45	-1,00	
ARROZ BLANCO EXTRA	Tarragona	750,00	750,00	0,00
	Valencia	777,00	793,16	16,16

I-3 PRECIOS EN MERCADOS REPRESENTATIVOS - VINOS DE MESA
--

Reglamentos C.E 479/2008 y 1282/2001

**En Euros/Hgdo., salida bodega, a granel, pago al contado sin I.V.A.
Precios de vino tinto de mesa referidos al producto de 12 puntos de color**

PRODUCTO	MERCADO REPRESENTATIVO	Semana 16-22/02 2009	Semana 23/02-1/03 2009	Variación
VINO BLANCO DE MESA	Albacete	2,59	2,69	0,10
	Badajoz	2,10	2,23	0,13
	Ciudad Real	2,61	2,61	0,00
	Cuenca	2,84	2,84	0,00
	Huelva	2,39	2,40	0,01
	Toledo	2,58	2,69	0,11
VINO TINTO DE MESA	Albacete	2,71	2,82	0,11
	Ciudad Real	2,69	2,84	0,15
	Madrid	-	2,99	-
	Murcia	2,67	2,69	0,02
	Toledo	2,69	2,81	0,12
	Valencia	2,62	2,62	0,00

I-4 PRECIOS EN MERCADOS REPRESENTATIVOS DE ACEITES

Aceites. Precios sobre almazara, en Euros/100kgs., sin I.V.A.Rgtos C.E. 865/04 y 826/08

Semilla de girasol. Precios en centros de demanda, en Euros/100kgs., sin I.V.A.. Rgto C.E.E. 3405/93

PRODUCTO Y ESPECIFICACIONES	MERCADO REPRESENTATIVO	Semana 16-22/02 2009	Semana 23/02-01/03 2009	Variación
ACEITE DE OLIVA VIRGEN EXTRA Menos de 0,8°	Ciudad Real	203,00	197,00	-6,00
	Córdoba	192,50	189,50	-3,00
	Granada	202,00	188,00	-14,00
	Jaén	192,32	186,31	-6,01
	Málaga	192,50	190,00	-2,50
	Sevilla	201,23	198,73	-2,50
	Tarragona	198,33	195,33	-3,01
	Toledo	207,00	201,00	-6,00
ACEITE DE OLIVA VIRGEN De 0,8° a 2°	Badajoz	187,80	187,80	0,00
	Córdoba	186,25	180,75	-5,50
	Granada	192,00	182,00	-10,00
	Jaén	186,31	183,30	-3,01
	Málaga	187,50	180,00	-7,50
	Sevilla	192,33	191,13	-1,20
	Tarragona	189,32	186,31	-3,01
	Toledo	190,00	186,00	-4,00
ACEITE DE OLIVA LAMPANTE A partir de 2°	Badajoz	178,75	178,75	0,00
	Córdoba	187,50	179,00	-8,50
	Granada	184,00	177,00	-7,00
	Jaén	181,80	174,29	-7,51
	Málaga	180,00	172,00	-8,00
	Sevilla	183,03	181,56	-1,47
	Tarragona	177,30	174,29	-3,01
ACEITE DE OLIVA REFINADO	Córdoba	187,75	184,25	-3,50
	Jaén	195,32	189,31	-6,01
	Tarragona	198,33	195,33	-3,01
ACEITE DE ORUJO CRUDO	Córdoba	76,00	73,75	-2,25
	Jaén	81,13	72,12	-9,01
	Tarragona	63,11	60,10	-3,01
ACEITE DE ORUJO REFINADO	Córdoba	111,60	108,55	-3,05
	Jaén	111,18	109,38	-1,80
	Tarragona	120,20	117,20	-3,01
ACEITE DE GIRASOL CRUDO	Córdoba	65,50	65,50	0,00
ACEITE DE GIRASOL REFINADO	Córdoba	76,00	75,50	-0,50
	Sevilla	78,00	80,00	2,00
	Tarragona	75,00	75,00	0,00
SEMILLA DE GIRASOL	Andalucía	26,66	-	-
	Centro-Norte	26,25	26,25	0,00

I-5 PRECIOS EN MERCADOS REPRESENTATIVOS - FRUTAS Y HORTALIZAS
PRECIOS DE PRODUCTOS NACIONALES

Mercados representativos de producción

Rgtos. CE 2.200/96, 659/97 y 877/04

En Euros/ 100 kg., a salida agrupación de productores, envasado, sin incluir I.V.A.

CITRICOS

PRODUCTO	MERCADO	VARIEDAD O TIPO	CAT.	CALIBRE mm.	DIA/MES				
					23/2	24/2	25/2	26/2	27/2
CLEMENTINA	Castellón	-	I	1x2	62,24	-	-	-	-
LIMON	Alicante	-	I	1-3	42,15	42,15	42,15	42,15	42,15
	Murcia	-	I	1-3	50,00	50,00	50,00	50,00	50,00
MANDARINA	Castellón	-	I	1x2	92,26	92,26	92,26	92,26	92,26
	Valencia	-	I	1x2	88,57	88,57	88,57	88,57	88,57
NARANJA	Alicante	Navelina	I	2-4	34,61	34,61	34,61	34,61	34,61
	Alicante	Navel Lane Late	I	2-4	-	-	-	47,00	-
	Alicante	Navel Late	I	2-4	-	-	-	46,00	-
	Sevilla	Salustiana	I	2-4	42,67	-	-	42,67	-
	Valencia	Navel Lane Late	I	2-4	47,46	47,46	47,46	47,46	47,46
	Valencia	Navel Late	I	2-4	45,54	45,54	45,54	45,54	45,54
	Valencia	Salustiana	I	2-4	46,28	46,28	46,28	-	46,28

FRUTAS DE PEPITA

PRODUCTO	MERCADO	VARIEDAD O TIPO	CAT.	CALIBRE mm.	DIA/MES				
					23/2	24/2	25/2	26/2	27/2
MANZANA	Lleida	Fuji	I	70-80	55,10	55,60	55,73	55,24	56,91
	Lleida	Gala	I	70-80	54,60	54,00	54,00	54,00	53,95
	Lleida	Golden Delicious	I	70-80	52,29	51,81	51,77	50,90	51,77
	Lleida	Granny Smith	I	70-80	49,00	49,00	49,00	49,00	49,00
	Lleida	Red Delicious	I	70-80	52,46	51,61	51,47	52,44	51,40
PERA	Lleida	Blanquilla	I	55-60	77,79	79,46	77,86	77,26	77,21
	Lleida	Conferencia	I	60-65	70,26	69,01	68,89	68,69	72,02
	Zaragoza	Blanquilla	I	55-60	-	-	79,77	-	-
	Zaragoza	Conferencia	I	60-65	68,25	69,51	72,55	-	72,55

I-5 PRECIOS EN MERCADOS REPRESENTATIVOS - FRUTAS Y HORTALIZAS
PRECIOS DE PRODUCTOS NACIONALES
Mercados representativos de producción
Rgtos. CE 2.200/96, 659/97 y 877/04
En Euros/ 100 kg., a salida agrupación de productores, envasado, sin incluir I.V.A.
HORTALIZAS

PRODUCTO	MERCADO	VARIEDAD O TIPO	CAT.	CALIBRE mm.	DIA/MES				
					23/2	24/2	25/2	26/2	27/2
AJO	Cuenca	Blanco	I	50-80	157,50	157,50	157,50	157,50	157,50
	Cuenca	Morado	I	50-80	158,75	158,75	158,75	158,75	158,75
BERENJENA	Almería	-	I	-	87,00	-	87,13	-	90,59
CALABACIN	Almería	-	I	140-210	-	-	63,49	-	64,71
CEBOLLA	Albacete	Amarilla	I	-	19,67	19,67	19,67	19,67	19,67
CHAMPIÑON	La Rioja	Cerrado	I	30-65	133,34	130,63	131,45	132,27	131,43
COLIFLOR	La Rioja	Coronada	I	-	32,29	32,29	32,29	33,89	33,89
FRESON	Huelva	-	I	-	215,00	215,00	215,00	217,00	217,00
JUDIA VERDE	Almería	Plana	I	-	282,35	-	271,00	-	263,81
	Granada	Plana	I	-	490,00	470,00	-	-	-
LECHUGA	Murcia	Iceberg	I	400y+	73,00	73,00	73,00	73,00	73,00
PEPINO	Almería	Liso	I	-	103,96	103,00	102,02	103,53	101,18
PIMIENTO	Almería	Alargado Verde	I	40y+	120,00	-	121,00	-	128,89
	Almería	Cuadrado color (rojo o amarillo)	I	70y+	105,81	-	105,64	-	108,60
TOMATE	Almería	Racimo	I	-	-	55,13	59,38	62,11	62,46
	Almería	Redondo	I	57-82	50,00	58,64	64,69	65,61	69,24
	Granada	Cereza	I	-	148,45	147,68	-	-	-
	Murcia	Racimo	I	-	75,00	76,00	77,00	78,00	79,00
	Murcia	Redondo	I	57-82	57,28	57,28	57,28	57,28	57,28
ZANAHORIA	Cádiz	-	I	-	49,00	49,00	49,00	49,00	49,00

I-6 PRECIOS EN MERCADOS REPRESENTATIVOS VACUNO Y OVINO

A) BOVINO

**1.- PRECIO MEDIO NACIONAL (EUROS\100 KG. CANAL) DE CANALES DE BOVINO PESADO
SEGÚN MODELO COMUNITARIO DE CLASIFICACIÓN (RGTO 295/96).**

CATEGORIA	CLASE DE CONFORMACIÓN Y DE ESTADO DE ENGRASAMIENTO	Semana 16-22/02 2009	Semana 23/02-1/03 2009	Variación
Categoría A: Canales de machos jóvenes sin castrar de menos de 2 años	Muy buena y poco cubierta (U-2)	353,97	354,46	0,50
	Muy buena y cubierta (U-3)	371,42	358,47	-12,95
	Precio medio ponderado categoría U	364,96	356,99	-7,97
	Buena y poco cubierta (R-2)	318,32	310,53	-7,79
	Buena y cubierta (R-3)	342,79	340,20	-2,59
	Precio medio ponderado categoría R	333,74	329,22	-4,52
Categoría D: Canales de hembras que hayan parido	Menos buena y poco cubierta (O-2)	263,42	258,25	-5,17
	Menos buena y cubierta (O-3)	319,45	322,21	2,76
	Precio medio ponderado categoría O	296,47	295,98	-0,49
	Buena y cubierta (R-3)	208,62	209,21	0,59
	Buena y grasa (R-4)	253,98	248,93	-5,05
	Precio medio ponderado categoría R	219,96	219,14	-0,82
Categoría E Canales de otras hembras	Menos buena y poco cubierta (O-2)	180,47	188,80	8,33
	Menos buena y cubierta (O-3)	194,50	197,78	3,27
	Menos buena y grasa (O-4)	197,94	191,85	-6,08
	Precio medio ponderado categoría O	193,15	194,80	1,65
	Mediocre y poco cubierta (P-2)	154,25	160,90	6,66
	Mediocre y cubierta (P-3)	166,42	168,79	2,37
Categoría E Canales de otras hembras	Precio medio ponderado categoría P	162,40	166,19	3,79
	Muy buena y poco cubierta (U-2)	333,32	325,82	-7,50
	Muy buena y cubierta (U-3)	350,77	342,91	-7,85
	Precio medio ponderado categoría U	341,70	334,03	-7,67
	Buena y poco cubierta (R-2)	281,51	276,61	-4,90
	Buena y cubierta (R-3)	322,36	316,40	-5,96
Categoría E Canales de otras hembras	Buena y grasa (R-4)	265,35	261,70	-3,65
	Precio medio ponderado categoría R	295,74	290,54	-5,20
	Menos buena y poco cubierta (O-2)	307,60	304,88	-2,72
	Menos buena y cubierta (O-3)	311,44	305,68	-5,76
	Menos buena y grasa (O-4)	321,26	318,44	-2,82
	Precio medio ponderado categoría O	309,76	305,76	-4,00

I-6 PRECIOS EN MERCADOS REPRESENTATIVOS VACUNO Y OVINO

2.- PRECIO MEDIO NACIONAL DEL BOVINO (EUROS/100KG. VIVO)

BOVINO VIVO	Semana 16-22/02 2008	Semana 23/02-1/03 2008	Variación
Machos hasta 480 kg. vivo	200,22	197,13	-3,09
Machos de más de 480 kg. vivo	195,89	193,52	-2,36
Hembras que hayan parido	86,68	86,40	-0,28
Otras hembras de hasta 380 kg. vivo	215,27	211,65	-3,62
Otras hembras de más de 380 kg. vivo	216,05	213,70	-2,35

**3.- PRECIO MEDIO NACIONAL DE OTROS
ANIMALES DE LA ESPECIE BOVINA (RGTO 2273/02).**

OTROS BOVINOS	Semana 16-22/02 2008	Semana 23/02-1/03 2008	Variación
Terneros machos de ocho días a cuatro semanas			
tipo frisón	114,09	109,09	-5,00
tipo cruzado	342,99	337,49	-5,50
<i>Media ponderada nacional (Euros\cabeza)</i>	228,54	223,29	-5,25
Bovinos ligeros entre seis y doce meses			
tipo cruzado	222,57	220,24	-2,33
tipo país	159,06	156,74	-2,32
<i>Media ponderada nacional (Euros\100 kg. vivo)</i>	200,34	198,01	-2,33

B) CORDEROS

**1.- PRECIOS MEDIOS NACIONALES DE CANALES
DE OVINO FRESCAS O REFRIGERADAS (RGTO 315/02).**

CORDEROS I y II	Semana 16-22/02 2008	Semana 23/02-1/03 2008	Variación
Cordero I (12 a 13 kg/ canal)	532,84	515,29	-17,55
Cordero II (13,1 a 16 kg /canal)	478,15	460,12	-18,03
<i>Media nacional</i>	505,49	487,70	-17,79

**2.- PRECIOS MEDIOS DE CANALES DE OVINO FRESCAS O REFRIGERADAS
EN LOS MERCADOS NACIONALES REPRESENTATIVOS PARA LA C.E.**

MERCADO REPRESENTATIVO	Semana 16-22/02 2008	Semana 23/02-1/03 2008	Variación
Barcelona	595,86	565,26	-30,60
Madrid	624,52	594,52	-30,00
Valencia	469,94	469,94	0,00
Albacete	482,15	460,10	-22,05
Zaragoza	538,45	496,75	-41,70
Medina del Campo	538,33	538,33	0,00
Talavera de la Reina	490,33	490,33	0,00
Extremadura	420,05	420,05	0,00
<i>Media ponderada nacional</i>	512,87	497,49	-15,38

PRECIOS EN MERCADOS REPRESENTATIVOS - PRODUCTOS GANADEROS

D)-PORCINO
 Clasificación EUROP. R(CEE) 1572/95

Euros/100 kg canal

MERCADO REPRESENTATIVO	CLASE E			
	LONJAS	Semana 16-22/02 2009	Semana 23/02-01/03 2009	Variación
Ebro		128,98	134,43	5,45
Mercolleida		135,64	141,08	5,43
Segovia		148,19	143,73	-4,46
Segura		138,78	144,20	5,42
Silleda		132,01	138,50	6,49
Conjunto de Lonjas Media ponderada		136,16	140,36	4,20
MATADEROS Media ponderada		134,40	139,33	4,93
Media nacional		135,28	139,84	4,56

MERCADO REPRESENTATIVO	CLASE U			CATEGORIA II			
	LONJAS	Semana 16-22/02 2009	Semana 23/02-01/03 2009	Variación	Semana 16-22/02 2009	Semana 23/02-01/03 2009	Variación
Ebro		126,45	132,22	5,77	124,92	130,68	5,77
Mercolleida		132,99	138,76	5,77	131,45	137,22	5,77
Segovia		145,30	141,37	-3,92	136,14	140,07	3,92
Segura		136,07	141,84	5,77	134,79	140,56	5,77
Silleda		129,43	136,23	6,80	128,76	135,25	6,49
Conjunto de Lonjas Media ponderada		133,50	138,05	4,56	131,06	136,67	5,61
MATADEROS Media ponderada		131,77	137,04	5,27	127,97	133,35	5,38
Media nacional		132,63	137,55	4,92	129,51	135,01	5,50

PRECIOS EN MERCADOS REPRESENTATIVOS - PRODUCTOS GANADEROS

E)- PORCINO PRECOZ
Lechones, Otras calidades
Euros/100 kg vivo

LECHONES	Semana 16-22/02 2009	Semana 23/02-01/03 2009	Variación
Normal.Base 20 kg de peso.	208,50	214,85	6,35
Lleida.Base 20 kg de peso.	205,00	205,00	0,00
Segovia . Base 20 kg de peso.	220,00	230,00	10,00
CERDOS CEBADOS			
Categoría U.	102,13	105,91	3,78
DESVIEJE			
Cerdas de desvieje.	56,57	56,31	-0,26

F)- TRONCO IBERICO
Euros/100 kg vivo

LECHONES	Semana 16-22/02 2009	Semana 23/02-01/03 2009	Variación
Lechones (Base 23 kg)	155,59	144,24	-11,35
DESVIEJE			
Reproductores de desvieje	44,43	44,43	0,00
CEBADOS			
Marranillos, de 35 a 60 kg	104,35	104,35	0,00
Primales, de 60 a 100 kg	S/COT	S/COT	-----
Cerdos cebados de pienso (extensivo)	101,21	103,34	2,13
Cerdos cebados de bellota	156,00	156,00	-----

ISC



MINISTERIO
DE AGRICULTURA, PESCA
Y ALIMENTACIÓN

CENTRO DE PUBLICACIONES
Paseo de la Infanta Isabel, 1 - 28014 MADRID