

INFORME SEMANAL COYUNTURA

Índice:

- 1. Precios Medios Nacionales, comentarios y gráficos**
- 2. Precios en Mercados Representativos UE**
 - 1. Cereales**
 - 2. Vinos de mesa**
 - 3. Aceites y semillas**
 - 4. Frutas y Hortalizas**
 - 5. Vacuno**
 - 6. Ovino**
 - 7. Porcino**

3 febrero 2009



GOBIERNO
DE ESPAÑA

MINISTERIO
DE MEDIO AMBIENTE
Y MEDIO RURAL Y MARINO

SUBSECRETARÍA

SECRETARÍA GENERAL TÉCNICA

Publicación elaborada por la
Secretaría General Técnica
Subdirección General de Estadística



Edita

MINISTERIO DE MEDIO AMBIENTE Y MEDIO RURAL Y MARINO
SECRETARÍA GENERAL TÉCNICA

Se permite la utilización, copia o reproducción de los datos de este Boletín siempre que se cite expresamente su procedencia.

CEREALES(▲): Impulso alcista de las cotizaciones de los principales cereales, destacando la subida del trigo blando panificable, por encima de los dos puntos porcentuales. Se detecta un cierto interés de la demanda para cubrir necesidades inmediatas.

VINO DE MESA (▲): Se aprecia considerablemente el blanco (4,38%); el tinto permanece prácticamente estable (0,72%)

ACEITES VEGETALES: Síntomas de debilidad en el mercado del aceite de oliva; el precio del lampante retrocede un 1%. Buen comportamiento del de orujo crudo que sube un 2,54% y del de girasol refinado (1,80.%)

CITRICOS: Sigue perdiendo valor el limón (-9,72%), situándose su cotización en niveles no rentables para el productor. Estable el precio de las últimas partidas de Navelina y firmeza en las cotizaciones de las variedades más tardías de clementinas (1,00%).

HORTALIZAS: Se registran importantes subidas y bajadas de cotizaciones en este mercado, según la oferta existente y la calidad de las partidas. Destaca la apreciación del pimiento verde italiano (45,47%). Entre los mayores descensos, se constata el del tomate (-27,51%).

VACUNO (⇒): Estabilidad en el precio de la carne de vacuno, con equilibrio de la oferta y la demanda. La cotización del ganado vivo sigue en máximos de las tres últimas campañas.

OVINO (▼): Una semana más los precios de la canal de ovino se dejan más de un -3%.El incremento de oferta, habitual en estas fechas, y el retraimiento de la demanda provocan síntomas pesadez en el mercado.

PORCINO (▼): Leve descenso en el precio de la carne de porcino, con retrocesos que no alcanzan el 1%. El lechón para cebadero sube un 4,6%

POLLO (⇒): Se mantienen los precios de la carne de pollo, alcanzando unos límites nunca vistos a estas alturas de año. El consumo se incrementa semana a semana y la oferta aprovecha el momento para variar levemente las cotizaciones al alza.

HUEVOS (⇒): Estabilidad en el sector ovoprodutor. Tanto los de la Clase L como los de la M repiten cotizaciones y frenan la tendencia bajista.

CONEJO (▼): Casi el -5% se deja el precio del conejo, manteniendo el comportamiento negativo de las últimas semanas. La oferta y la demanda se encuentran descompensadas y los productores ceden en sus pretensiones para incentivar el consumo.

LECHE (▼): Baja un 1,86% el precio de la leche de vaca, siguiendo así con el descenso de meses anteriores.

	PRODUCTOS AGRARIOS (especificaciones)	semana 4 19-25/01 2009	semana 5 26/01-1/02 2009	Variación semanal euros	Variación semanal %
AGRICOLAS					
(1)	Trigo blando panificable (€/tn.)	199,93	204,53	4,60	2,30
(9)	Trigo duro (€/tn.)	182,10	184,90	2,80	1,54
(1)	Cebada pienso (€/tn.)	145,67	147,23	1,56	1,07
(1)	Maíz grano (€/tn.)	155,04	155,64	0,60	0,39
(5)	Arroz cáscara (€/tn.)	421,47	421,10	-0,37	-0,09
(10)	Arroz blanco (€/tn.)	783,98	775,52	-8,46	-1,08
(1)	Alfalfa (€/tn.)	175,46	174,80	-0,66	-0,38
(2)	Vino blanco mesa (€/hgdo.)	2,51	2,62	0,11	4,38
(2)	Vino tinto mesa (€/hgdo.)	2,79	2,81	0,02	0,72
(3)	Aceite de oliva virgen de 0,8 a 2º (€/100kg.)	196,15	195,46	-0,69	-0,35
(3)	Aceite de oliva lampante, más de 2º (€/100kg.)	190,24	188,26	-1,98	-1,04
(3)	Aceite de orujo crudo (€/100kg.)	72,41	74,25	1,84	2,54
(3)	Aceite girasol refinado (€/100kg.)	73,92	75,25	1,33	1,80
(1)	Semilla girasol, calidad tipo (€/100kg.)	25,60	25,05	-0,55	-2,15
(5)	Limón (€/100kg.)	8,44	7,62	-0,82	-9,72
(4)	Naranja Navelina (€/100kg.)	4,11	4,13	0,02	0,49
(4)	Clementina (€/100kg.)	19,09	19,28	0,19	1,00
(5)	Manzana Golden (€/100kg.)	36,50	36,50	0,00	0,00
(5)	Pera Blanquilla (€/100kg.)	67,27	67,27	0,00	0,00
(5)	Cebolla (€/100kg.)	14,74	15,07	0,33	2,24
(5)	Lechuga Romana (€/100kg.)	30,53	28,26	-2,27	-7,44
(5)	Acelga(€/100kg.)	51,23	54,63	3,40	6,64
(5)	Pimiento verde tipo italiano (€/100kg.)	80,43	117,00	36,57	45,47
(5)	Judía verde tipo plana (€/100kg.)	305,30	302,38	-2,92	-0,96
(5)	Tomate liso (€/100kg.)	57,90	41,97	-15,93	-27,51
(5)	Zanahoria (€/100kg.)	24,83	23,38	-1,45	-5,84
(5)	Patata (€/100kg.)	16,76	16,51	-0,25	-1,49
GANADEROS					
(6)	Ternera, conjunto clases (€/100kg.canal)	358,35	358,69	0,34	0,09
(6)	Añojo, buena conformación (€/100kg canal)	343,15	342,17	-0,98	-0,29
(6)	Bovino vivo, conjunto categorías (€/100 kg. vivo)	191,43	191,70	0,27	0,14
(6)	Corderos 9-19 kilos (€/100kg.canal)	592,60	572,80	-19,80	-3,34
(6)	Corderos12-16 kilos (€/100kg.canal)	583,79	565,29	-18,50	-3,17
(6)	Porcino 60-55%magro (€/100kg.canal)	128,20	127,40	-0,80	-0,62
(6)	Porcino 50-55% magro (€/100kg. canal)	125,89	125,00	-0,89	-0,71
(6)	Porcino<50% magro (€/100kg.canal)	122,71	122,39	-0,32	-0,26
(6)	Lechon 20 kg. (€/unidad)	34,36	35,94	1,58	4,60
(7)	Pollo, media canales del 83% y 65% rdto. (€/100kg.canal)	179,50	179,98	0,48	0,27
(8)	Huevos - Clase L (€/docena)	0,81	0,81	0,00	0,00
(8)	Huevos - Clase M (€/docena)	0,74	0,74	0,00	0,00
(5)	Conejo1,8-2,2 kilo,vivo (€/100kg.)	160,27	152,40	-7,87	-4,91
(1)	Leche de vaca 3,7% materia grasa (€/100L.)	37,59	36,89	-0,70	-1,86
		(nov.-08)	(dic.-08)		

Posición comercial: (1) Entrada industria ; (2) Salida bodega; (3) Salida almazara; (4) S/árbol; (5) Granel; s/finca, almacén agricultor, granja,alhóndiga, lonja;(6) Entrada matadero; (7) Salida muelle matadero; (8) Salida muelle centro de embalaje; (9) Mayorista origen (10) Salida industria

PRECIOS MEDIOS NACIONALES

■ antepenúltima campaña
■ penúltima campaña
■ campaña actual

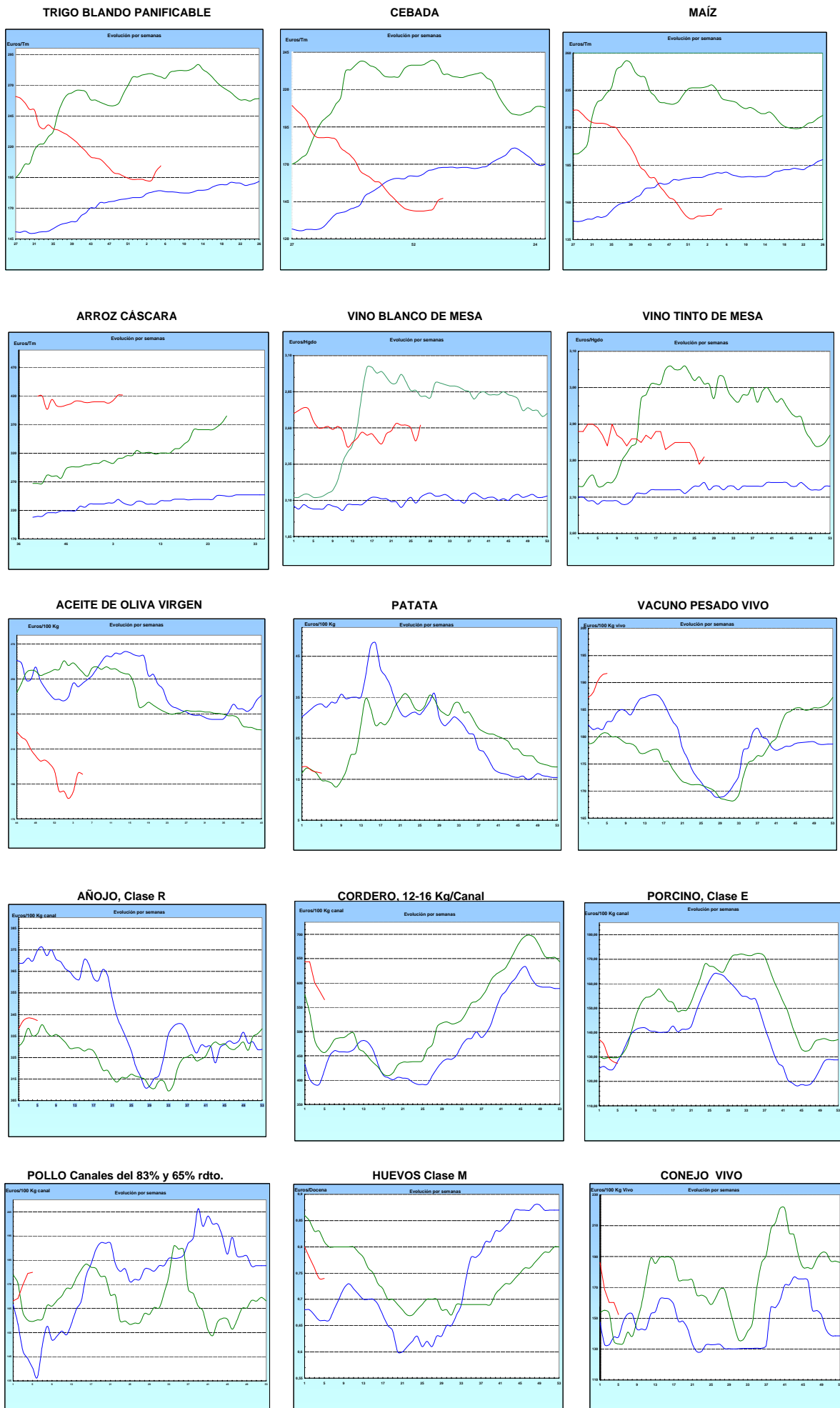

I-2 PRECIOS EN MERCADOS REPRESENTATIVOS - CEREALES

Euros/Tm.

Trigos Rgto. CE 1784/03

Precios de comercio al por mayor. Mercancía nacional y/o importada, sobre vehículo en posición almacén

PRODUCTO	MERCADO REPRESENTATIVO	Semana 19-25/01 2009	Semana 26/01-1/02 2009	Variación
TRIGO BLANDO PANIFICABLE	Alava	145,00	150,00	5,00
	Albacete	143,40	147,80	4,40
	Avila	141,00	142,00	1,00
	Barcelona	151,00	156,50	5,50
	Burgos	141,65	144,92	3,27
	Cadiz	156,00	156,00	0,00
	Cantabria	149,88	155,00	5,12
	Córdoba	156,00	162,00	6,00
	Cuenca	144,00	146,60	2,60
	Gerona	151,00	156,50	5,50
	Huesca	143,80	148,00	4,20
	León	146,00	151,00	5,00
	Orense	156,00	161,00	5,00
	Palencia	144,00	146,00	2,00
	Rioja	145,00	150,00	5,00
	Salamanca	143,40	144,60	1,20
	Sevilla	157,25	159,66	2,41
	Soria	140,18	144,48	4,30
	Tarragona	144,00	148,00	4,00
	Teruel	142,00	145,00	3,00
Valencia	148,00	155,00	7,00	
Valladolid	142,15	143,15	1,00	
Zamora	146,15	150,55	4,40	
Zaragoza	145,00	150,00	5,00	
TRIGO DURO	Burgos	180,27	180,27	0,00
	Córdoba	186,00	195,00	9,00
	Navarra	174,00	174,00	0,00
	Sevilla	180,31	191,15	10,84
	Zamora	180,00	177,00	-3,00
	Zaragoza	192,00	192,00	0,00

I-2 PRECIOS EN MERCADOS REPRESENTATIVOS - CEREALES

Euros/Tm.
Cebada Rto. CE 1784/03

Precios de comercio al por mayor. Mercancía nacional y/o importada, sobre vehículo en posición almacén

PRODUCTO	MERCADO REPRESENTATIVO	Semana 19-25/01 2009	Semana 26/01-1/02 2009	Variación
CEBADA PIENSO	Alava	132,00	138,00	6,00
	Albacete	133,09	133,09	0,00
	Avila	127,50	130,25	2,75
	Barcelona	152,00	154,00	2,00
	Burgos	132,84	135,81	2,97
	Cantabria	145,00	147,00	2,00
	Ciudad Real	133,40	133,40	0,00
	Coruña	151,00	155,00	4,00
	Gerona	152,00	154,00	2,00
	Granada	141,24	145,75	4,51
	Guadalajara	135,00	135,00	0,00
	Huesca	132,68	137,39	4,71
	Leon	133,00	137,00	4,00
	Lerida	147,00	148,00	1,00
	Murcia	144,00	146,00	2,00
	Navarra	138,00	140,00	2,00
	Orense	151,00	155,00	4,00
	Palencia	135,40	137,20	1,80
	Rioja	134,00	138,00	4,00
	Salamanca	134,60	136,00	1,40
	Segovia	127,00	133,80	6,80
	Sevilla	147,85	151,56	3,71
	Soria	131,14	136,24	5,10
	Teruel	135,00	137,00	2,00
	Toledo	141,40	141,40	0,00
	Valencia	140,75	146,00	5,25
Valladolid	131,10	132,70	1,60	
Zaragoza	135,00	138,00	3,00	
CEBADA MALTA	Burgos	156,26	156,26	0,00
	Guadalajara	160,00	160,00	0,00
	Huesca	141,00	145,00	4,00
	Navarra	142,00	150,00	8,00
	Palencia	156,26	156,26	0,00
	Segovia	170,00	170,00	0,00

I-2 PRECIOS EN MERCADOS REPRESENTATIVOS - CEREALES

Euros/Tm.
Maíz Rgto. CE 1784/03
Arroz cáscara Rto. CE 1785/03

Precios de comercio al por mayor. Mercancía nacional y/o importada, sobre vehículo en posición almacén

PRODUCTO	MERCADO REPRESENTATIVO	Semana 19-25/01 2009	Semana 26/01-1/02 2009	Variación
MAIZ-GRANO	Albacete	149,30	152,90	3,60
	Asturias	156,00	159,00	3,00
	Avila	155,00	156,00	1,00
	Badajoz	149,75	154,76	5,01
	Barcelona	152,00	155,50	3,50
	Coruña	155,00	158,00	3,00
	Gerona	152,00	155,50	3,50
	Huesca	142,00	145,40	3,40
	León	148,00	151,00	3,00
	Lérida	150,50	153,75	3,25
	Madrid	154,50	159,00	4,50
	Murcia	151,50	153,00	1,50
	Navarra	142,50	147,75	5,25
	Pontevedra	159,00	162,00	3,00
	Rioja	144,50	148,75	4,25
	Salamanca	156,10	157,60	1,50
	Sevilla	151,65	153,45	1,80
	Tarragona	145,00	152,50	7,50
	Teruel	145,00	148,50	3,50
	Valencia	150,25	155,13	4,88
Valladolid	153,10	154,40	1,30	
Zaragoza	145,00	148,50	3,50	
ARROZ CASCARA	Sevilla			
	Tipo Indica	410,35	410,35	0,00
	Valencia			
	Tipo Japónica(V.Bahía)	450,38	450,38	0,00
	Badajoz			
Tipo Japónica	423,13	425,47	2,34	
Tipo Indica	406,79	403,45	-3,34	
ARROZ BLANCO EXTRA	Tarragona	750,00	750,00	0,00
	Valencia	790,16	780,16	-10,00

I-3 PRECIOS EN MERCADOS REPRESENTATIVOS - VINOS DE MESA
--

Reglamentos C.E 479/2008 y 1282/2001

**En Euros/Hgdo., salida bodega, a granel, pago al contado sin I.V.A.
Precios de vino tinto de mesa referidos al producto de 12 puntos de color**

PRODUCTO	MERCADO REPRESENTATIVO	Semana 19-25/01 2009	Semana 26/01-1/02 2009	Variación
VINO BLANCO DE MESA	Albacete	2,60	2,67	0,07
	Badajoz	2,30	2,35	0,05
	Ciudad Real	2,69	2,71	0,02
	Cuenca	2,80	2,86	0,06
	Huelva	2,40	2,35	-0,05
	Toledo	2,66	2,66	0,00
VINO TINTO DE MESA	Albacete	2,83	2,77	-0,06
	Ciudad Real	2,79	2,79	0,00
	Cuenca	2,93	2,93	0,00
	Madrid	2,83	2,74	-0,09
	Murcia	2,88	2,78	-0,10
	Toledo	2,80	2,79	-0,01
	Valencia	2,75	2,79	0,04

I-4 PRECIOS EN MERCADOS REPRESENTATIVOS DE ACEITES

Aceites. Precios sobre almazara, en Euros/100kgs., sin I.V.A.Rgtos C.E. 865/04 y 826/08

Semilla de girasol. Precios en centros de demanda, en Euros/100kgs., sin I.V.A.. Rgto C.E.E. 3405/93

PRODUCTO Y ESPECIFICACIONES	MERCADO REPRESENTATIVO	Semana 19-25/01 2009	Semana 26/01-1/02 2009	Variación
ACEITE DE OLIVA VIRGEN EXTRA Menos de 0,8°	Ciudad Real	198,60	204,00	5,40
	Córdoba	197,65	200,25	2,60
	Granada	195,00	207,00	12,00
	Jaén	204,34	201,33	-3,01
	Málaga	187,50	202,00	14,50
	Sevilla	194,88	198,78	3,90
	Tarragona	195,33	204,34	9,01
	Toledo	195,50	200,00	4,50
ACEITE DE OLIVA VIRGEN De 0,8° a 2°	Badajoz	192,30	192,30	0,00
	Córdoba	196,15	196,50	0,35
	Granada	185,00	195,00	10,00
	Jaén	201,33	195,32	-6,01
	Málaga	192,50	192,00	-0,50
	Sevilla	186,73	190,85	4,12
	Tarragona	189,32	198,33	9,02
	Toledo	193,00	198,00	5,00
ACEITE DE OLIVA LAMPANTE A partir de 2°	Badajoz	183,30	183,30	0,00
	Córdoba	195,65	193,00	-2,65
	Granada	175,00	180,00	5,00
	Jaén	195,32	189,31	-6,01
	Málaga	177,50	187,50	10,00
	Sevilla	176,35	181,98	5,63
	Tarragona	174,29	180,30	6,01
	ACEITE DE OLIVA REFINADO	Córdoba	193,70	195,70
Jaén		201,33	204,34	3,01
Tarragona		196,83	204,34	7,51
ACEITE DE ORUJO CRUDO	Córdoba	76,00	78,50	2,50
	Jaén	78,13	81,14	3,01
	Tarragona	63,11	63,11	0,00
ACEITE DE ORUJO REFINADO	Córdoba	114,60	115,60	1,00
	Jaén	115,39	115,39	0,00
	Tarragona	120,20	120,20	0,00
ACEITE DE GIRASOL CRUDO	Córdoba	63,25	63,25	0,00
ACEITE DE GIRASOL REFINADO	Córdoba	73,75	74,75	1,00
	Sevilla	74,00	76,00	2,00
	Tarragona	74,00	75,00	1,00
SEMILLA DE GIRASOL	Andalucía	25,57	25,57	0,00
	Centro-Norte	25,64	25,64	0,00

I-5 PRECIOS EN MERCADOS REPRESENTATIVOS - FRUTAS Y HORTALIZAS
PRECIOS DE PRODUCTOS NACIONALES

Mercados representativos de producción

Rgtos. CE 2.200/96, 659/97 y 877/04

En Euros/ 100 kg., a salida agrupación de productores, envasado, sin incluir I.V.A.

CITRICOS

PRODUCTO	MERCADO	VARIEDAD O TIPO	CAT.	CALIBRE mm.	DIA/MES				
					26/1	27/1	28/1	29/1	30/1
CLEMENTINA	Castellón	-	I	1x2	66,16	66,16	66,16	66,16	66,16
	Valencia	-	I	1x2	68,98	68,98	68,98	68,98	68,98
LIMON	Alicante	-	I	1-3	48,38	-	46,81	48,38	47,21
	Murcia	-	I	1-3	55,00	55,00	55,00	55,00	55,00
MANDARINA	Castellón	-	I	1x2	65,02	65,02	65,02	-	65,02
	Valencia	-	I	1x2	61,59	61,59	61,59	61,59	61,59
NARANJA	Alicante	Navelina	I	2-4	36,64	36,64	36,64	36,64	36,64
	Sevilla	Navel Lane Late	I	2-4	42,67	-	-	42,67	-
	Sevilla	Salustiana	I	2-4	-	-	-	42,67	-
	Valencia	Navelina	I	2-4	38,49	38,49	38,49	38,49	38,49
	Valencia	Salustiana	I	2-4	49,00	-	49,00	48,00	-

FRUTAS DE PEPITA

PRODUCTO	MERCADO	VARIEDAD O TIPO	CAT.	CALIBRE mm.	DIA/MES				
					26/1	27/1	28/1	29/1	30/1
MANZANA	Girona	Gala	I	70-80	59,27	59,27	59,27	59,27	59,27
	Girona	Golden Delicious	I	70-80	56,37	56,37	56,37	56,37	56,37
	Girona	Granny Smith	I	70-80	53,22	53,22	53,22	53,22	53,22
	Girona	Red Delicious	I	70-80	57,38	57,38	57,38	57,38	57,38
	Lleida	Fuji	I	70-80	54,00	53,00	53,00	-	-
	Lleida	Gala	I	70-80	54,06	54,71	55,23	54,65	55,95
	Lleida	Golden Delicious	I	70-80	54,00	53,96	54,91	52,85	53,43
	Lleida	Red Delicious	I	70-80	51,23	52,23	53,31	52,68	52,76
PERA	Lleida	Blanquilla	I	55-60	77,62	79,00	79,24	79,02	78,48
	Lleida	Conferencia	I	60-65	69,23	69,61	69,27	69,45	69,69
	Zaragoza	Blanquilla	I	55-60	-	-	-	-	70,89
	Zaragoza	Conferencia	I	60-65	-	69,37	70,91	70,30	-

I-5 PRECIOS EN MERCADOS REPRESENTATIVOS - FRUTAS Y HORTALIZAS
--

PRECIOS DE PRODUCTOS NACIONALES

Mercados representativos de producción

Rgtos. CE 2.200/96, 659/97 y 877/04

En Euros/ 100 kg., a salida agrupación de productores, envasado, sin incluir I.V.A.

HORTALIZAS

PRODUCTO	MERCADO	VARIEDAD O TIPO	CAT.	CALIBRE mm.	DIA/MES				
					26/1	27/1	28/1	29/1	30/1
AJO	Cuenca	Blanco	I	50-80	124,17	124,17	124,17	124,17	124,17
	Cuenca	Morado	I	50-80	121,25	121,25	121,25	121,25	121,25
BERENJENA	Almería	-	I	-	167,32	-	159,64	-	-
CALABACIN	Almería	-	I	140-210	194,12	194,12	182,59	172,94	-
CEBOLLA	Albacete	Amarilla	I	-	20,17	20,17	20,17	20,17	20,17
CHAMPIÑON	La Rioja	Cerrado	I	30-65	139,86	140,11	142,18	140,39	137,71
COLIFLOR	La Rioja	Coronada	I	-	35,65	35,65	35,65	27,82	27,82
LECHUGA	Almería	Iceberg	I	400y+	100,99	-	104,77	-	-
	Murcia	Iceberg	I	400y+	96,00	96,00	96,00	96,00	96,00
PEPINO	Almería	Liso	I	-	204,76	204,55	205,32	208,89	-
PIMIENTO	Almería	Alargado Verde	I	40y+	100,00	-	102,00	-	-
	Almería	Cuadrado color (rojo o amarillo)	I	70y+	95,04	-	94,68	-	-
TOMATE	Almería	Racimo	I	-	-	71,70	69,84	65,67	-
	Almería	Redondo	I	57-82	54,44	51,23	49,48	47,59	45,73
	Granada	Cereza	I	-	151,43	151,76	-	-	-
	Murcia	Racimo	I	-	120,00	120,00	120,00	120,00	120,00
	Murcia	Redondo	I	57-82	72,03	72,03	72,03	72,03	72,03
ZANAHORIA	Cádiz	-	I	-	59,33	59,33	59,33	59,33	59,33

I-6 PRECIOS EN MERCADOS REPRESENTATIVOS VACUNO Y OVINO

A) BOVINO

**1.- PRECIO MEDIO NACIONAL (EUROS/100 KG. CANAL) DE CANALES DE BOVINO PESADO
SEGÚN MODELO COMUNITARIO DE CLASIFICACIÓN (RGTO 295/96).**

CATEGORIA	CLASE DE CONFORMACIÓN Y DE ESTADO DE ENGRASAMIENTO	Semana 19-25/01 2009	Semana 26/01-1/02 2009	Variación
Categoría A: Canales de machos jóvenes sin castrar de menos de 2 años	Muy buena y poco cubierta (U-2)	359,66	360,76	1,10
	Muy buena y cubierta (U-3)	382,53	385,05	2,52
	Precio medio ponderado categoría U	374,07	376,06	2,00
	Buena y poco cubierta (R-2)	336,76	334,79	-1,97
	Buena y cubierta (R-3)	346,91	346,50	-0,40
	Precio medio ponderado categoría R	343,15	342,17	-0,99
	Menos buena y poco cubierta (O-2)	263,43	268,80	5,37
Menos buena y cubierta (O-3)	326,29	325,62	-0,67	
Precio medio ponderado categoría O	300,51	302,32	1,81	
Categoría D: Canales de hembras que hayan parido	Buena y cubierta (R-3)	208,14	209,64	1,51
	Buena y grasa (R-4)	249,86	249,86	0,00
	Precio medio ponderado categoría R	218,57	219,70	1,13
	Menos buena y poco cubierta (O-2)	184,89	187,54	2,65
	Menos buena y cubierta (O-3)	186,94	190,46	3,53
	Menos buena y grasa (O-4)	196,95	196,92	-0,03
	Precio medio ponderado categoría O	189,21	191,67	2,46
Categoría E Canales de otras hembras	Mediocre y poco cubierta (P-2)	151,85	151,85	0,00
	Mediocre y cubierta (P-3)	162,39	162,39	0,00
	Precio medio ponderado categoría P	158,91	158,91	0,00
	Muy buena y poco cubierta (U-2)	346,46	342,82	-3,64
	Muy buena y cubierta (U-3)	355,57	353,04	-2,53
	Precio medio ponderado categoría U	350,83	347,72	-3,11
	Buena y poco cubierta (R-2)	294,30	294,36	0,06
Buena y cubierta (R-3)	329,23	327,45	-1,78	
Buena y grasa (R-4)	266,87	270,70	3,83	
Precio medio ponderado categoría R	305,38	305,04	-0,34	
Menos buena y poco cubierta (O-2)	312,08	312,08	0,00	
Menos buena y cubierta (O-3)	324,46	327,81	3,36	
Menos buena y grasa (O-4)	323,82	323,82	0,00	
Precio medio ponderado categoría O	317,75	319,16	1,41	

I-6 PRECIOS EN MERCADOS REPRESENTATIVOS VACUNO Y OVINO

2.- PRECIO MEDIO NACIONAL DEL BOVINO (EUROS/100KG. VIVO)

BOVINO VIVO	Semana 19-25/01 2008	Semana 26/01-1/02 2008	Variación
Machos hasta 480 kg. vivo	203,66	203,88	0,22
Machos de más de 480 kg. vivo	199,56	199,77	0,21
Hembras que hayan parido	85,89	86,36	0,47
Otras hembras de hasta 380 kg. vivo	219,19	219,38	0,19
Otras hembras de más de 380 kg. vivo	220,57	220,98	0,41

**3.- PRECIO MEDIO NACIONAL DE OTROS
ANIMALES DE LA ESPECIE BOVINA (RGTO 2273/02).**

OTROS BOVINOS	Semana 19-25/01 2008	Semana 26/01-1/02 2008	Variación
Terneros machos de ocho días a cuatro semanas			
tipo frisón	108,84	121,10	12,26
tipo cruzado	331,49	336,00	4,51
<i>Media ponderada nacional (Euros\cabeza)</i>	220,17	228,55	8,38
Bovinos ligeros entre seis y doce meses			
tipo cruzado	205,21	210,44	5,23
tipo país	141,70	146,94	5,24
<i>Media ponderada nacional (Euros\100 kg. vivo)</i>	182,98	188,21	5,23

B) CORDEROS

**1.- PRECIOS MEDIOS NACIONALES DE CANALES
DE OVINO FRESCAS O REFRIGERADAS (RGTO 315/02).**

CORDEROS I y II	Semana 19-25/01 2008	Semana 26/01-1/02 2008	Variación
Cordero I (12 a 13 kg/ canal)	616,42	597,49	-18,93
Cordero II (13,1 a 16 kg /canal)	551,17	533,09	-18,08
<i>Media nacional</i>	583,79	565,29	-18,50

**2.- PRECIOS MEDIOS DE CANALES DE OVINO FRESCAS O REFRIGERADAS
EN LOS MERCADOS NACIONALES REPRESENTATIVOS PARA LA C.E.**

MERCADO REPRESENTATIVO	Semana 19-25/01 2008	Semana 26/01-1/02 2008	Variación
Barcelona	730,62	703,88	-26,74
Madrid	744,52	714,52	-30,00
Valencia	553,94	531,44	-22,50
Albacete	558,50	536,60	-21,90
Zaragoza	668,45	632,45	-36,00
Medina del Campo	498,33	498,33	0,00
Talavera de la Reina	520,33	520,33	0,00
Extremadura	531,73	507,50	-24,23
<i>Media ponderada nacional</i>	592,60	572,80	-19,80

PRECIOS EN MERCADOS REPRESENTATIVOS - PRODUCTOS GANADEROS

D)-PORCINO
 Clasificación EUROP. R(CEE) 1572/95

Euros/100 kg canal

MERCADO REPRESENTATIVO	CLASE E		
	Semana 19-25/01 2009	Semana 26/01-1/02 2009	Variación
LONJAS			
Ebro	123,55	123,65	0,10
Mercolleida	124,33	122,87	-1,47
Segovia	126,66	129,43	2,77
Segura	135,30	127,57	-7,73
Silleda	128,11	128,11	0,00
Conjunto de Lonjas Media ponderada	126,90	125,47	-1,44
MATADEROS Media ponderada	129,49	129,33	-0,16
Media nacional	128,20	127,40	-0,80

MERCADO REPRESENTATIVO	CLASE U			CATEGORIA II		
	Semana 19-25/01 2009	Semana 26/01-1/02 2009	Variación	Semana 19-25/01 2009	Semana 26/01-1/02 2009	Variación
LONJAS						
Ebro	121,33	121,33	0,00	119,79	119,79	0,00
Mercolleida	122,10	120,56	-1,54	120,56	119,02	-1,54
Segovia	124,38	126,99	2,61	123,07	125,69	2,61
Segura	132,86	125,17	-7,69	125,17	123,89	-1,28
Silleda	125,81	125,70	-0,10	124,86	124,86	0,00
Conjunto de Lonjas Media ponderada	124,62	123,11	-1,51	122,15	121,74	-0,41
MATADEROS Media ponderada	127,16	126,90	-0,26	123,26	123,04	-0,23
Media nacional	125,89	125,00	-0,89	122,71	122,39	-0,32

PRECIOS EN MERCADOS REPRESENTATIVOS - PRODUCTOS GANADEROS

E)- PORCINO PRECOZ
Lechones, Otras calidades
Euros/100 kg vivo

LECHONES	Semana 19-25/01 2009	Semana 26/01-1/02 2009	Variación
Normal.Base 20 kg de peso.	171,80	179,70	7,90
Lleida.Base 20 kg de peso.	165,00	165,00	0,00
Segovia . Base 20 kg de peso.	185,00	200,00	15,00
CERDOS CEBADOS			
Categoría U.	96,94	96,25	-0,68
DESVIEJE			
Cerdas de desvieje.	53,28	52,60	-0,68

F)- TRONCO IBERICO
Euros/100 kg vivo

LECHONES	Semana 19-25/01 2009	Semana 26/01-1/02 2009	Variación
Lechones (Base 23 kg)	194,78	194,78	0,00
DESVIEJE			
Reproductores de desvieje	49,65	49,65	0,00
CEBADOS			
Marranillos, de 35 a 60 kg	113,15	113,15	0,00
Primales, de 60 a 100 kg	S/COT	S/COT	-----
Cerdos cebados de pienso (extensivo)	105,79	105,79	0,00
Cerdos cebados de bellota	171,50	171,50	-----

ISC



MINISTERIO
DE AGRICULTURA, PESCA
Y ALIMENTACIÓN

CENTRO DE PUBLICACIONES
Paseo de la Infanta Isabel, 1 - 28014 MADRID