

INFORME SEMANTAL COYUNTURA

Índice:

- 1. Precios Medios Nacionales, comentarios y gráficos**
- 2. Precios en Mercados Representativos UE**
 - 1. Cereales**
 - 2. Vinos de mesa**
 - 3. Aceites y semillas**
 - 4. Frutas y Hortalizas**
 - 5. Vacuno**
 - 6. Ovino**
 - 7. Porcino**

6 enero 2009



GOBIERNO
DE ESPAÑA

MINISTERIO
DE MEDIO AMBIENTE
Y MEDIO RURAL Y MARINO

SUBSECRETARÍA

SECRETARÍA GENERAL TÉCNICA

Publicación elaborada por la
Secretaría General Técnica
Subdirección General de Estadística



Edita

MINISTERIO DE MEDIO AMBIENTE Y MEDIO RURAL Y MARINO
SECRETARÍA GENERAL TÉCNICA

Se permite la utilización, copia o reproducción de los datos de este Boletín siempre que se cite expresamente su procedencia.

	PRODUCTOS AGRARIOS (especificaciones)	semana 52 22-28/12 2008	semana 53 29/12/2008 4/01/2009	Variación semanal euros	Variación semanal %
	AGRICOLAS				
(1)	Trigo blando panificable (€tn.)	193,24	193,43	0,19	0,10
(9)	Trigo duro (€tn.)	193,80	192,78	-1,02	-0,53
(1)	Cebada pienso (€tn.)	138,87	138,74	-0,13	-0,09
(1)	Maíz grano (€tn.)	148,95	150,78	1,83	1,23
(5)	Arroz cáscara (€tn.)	409,77	409,77	0,00	0,00
(10)	Arroz blanco (€tn.)	742,08	742,08	0,00	0,00
(1)	Alfalfa (€tn.)	176,19	175,86	-0,33	-0,19
(2)	Vino blanco mesa (€hgdo.)	2,58	2,63	0,05	1,94
(2)	Vino tinto mesa (€hgdo.)	2,85	2,85	0,00	0,00
(3)	Aceite de oliva virgen de 0,8 a 2° (€100kg.)	197,35	185,76	-11,59	-5,87
(3)	Aceite de oliva lampante, más de 2° (€100kg.)	191,84	178,42	-13,42	-7,00
(3)	Aceite de orujo crudo (€100kg.)	79,44	76,92	-2,52	-3,17
(3)	Aceite girasol refinado (€100kg.)	69,28	67,65	-1,63	-2,35
(1)	Semilla girasol, calidad tipo (€100kg.)	26,07	25,38	-0,69	-2,65
(5)	Limón (€100kg.)	10,42	10,42	0,00	0,00
(4)	Naranja Navelina (€100kg.)	7,11	5,05	-2,06	-28,97
(4)	Clementina (€100kg.)	14,90	14,16	-0,74	-4,97
(5)	Manzana Golden (€100kg.)	37,71	37,71	0,00	0,00
(5)	Pera Blanquilla (€100kg.)	62,66	62,66	0,00	0,00
(5)	Cebolla (€100kg.)	15,34	15,34	0,00	0,00
(5)	Lechuga Romana (€100kg.)	42,85	41,74	-1,11	-2,59
(5)	Calabacín (€100kg.)	91,33	73,40	-17,93	-19,63
(5)	Pimiento verde tipo italiano (€100kg.)	133,20	133,20	0,00	0,00
(5)	Judía verde tipo plana (€100kg.)	199,13	193,94	-5,19	-2,61
(5)	Tomate liso (€100kg.)	63,19	51,87	-11,32	-17,91
(5)	Zanahoria (€100kg.)	18,08	18,08	0,00	0,00
(5)	Patata (€100kg.)	18,03	17,97	-0,06	-0,33
	GANADEROS				
(6)	Ternera, conjunto clases (€100kg.canal)	349,54	351,38	1,84	0,53
(6)	Añojo, buena conformación (€100kg canal)	336,07	338,39	2,32	0,69
(6)	Bovino vivo, conjunto categorías (€100 kg. vivo)	186,07	187,26	1,19	0,64
(6)	Corderos 9-19 kilos (€100kg.canal)	671,25	661,24	-10,01	-1,49
(6)	Corderos 12-16 kilos (€100kg.canal)	652,37	643,49	-8,88	-1,36
(6)	Porcino 60-55% magro (€100kg.canal)	136,67	137,12	0,45	0,33
(6)	Porcino 50-55% magro (€100kg. canal)	134,20	134,71	0,51	0,38
(6)	Porcino <50% magro (€100kg.canal)	131,72	132,18	0,46	0,35
(6)	Lechon 20 kg. (€unidad)	33,97	33,97	0,00	0,00
(7)	Pollo, media canales del 83% y 65% rdto. (€100kg.canal)	169,54	168,18	-1,36	-0,80
(8)	Huevos - Clase L (€docena)	0,87	0,87	0,00	0,00
(8)	Huevos - Clase M (€docena)	0,80	0,80	0,00	0,00
(5)	Conejo 1,8-2,2 kilo,vivo (€100kg.)	187,00	186,14	-0,86	-0,46
(1)	Leche de vaca 3,7% materia grasa (€100L.)	38,11			
		(oct.-08)			

Posición comercial: (1) Entrada industria ; (2) Salida bodega; (3) Salida almazara; (4) S/árbol; (5) Granel; s/finca, almacén agricultor, granja,alhóndiga, lonja;(6) Entrada matadero; (7) Salida muelle matadero; (8) Salida muelle centro de embalaje; (9) Mayorista origen (10) Salida industria

PRECIOS MEDIOS NACIONALES

■ antepenúltima campaña
■ penúltima campaña
■ campaña actual

TRIGO BLANDO PANIFICABLE

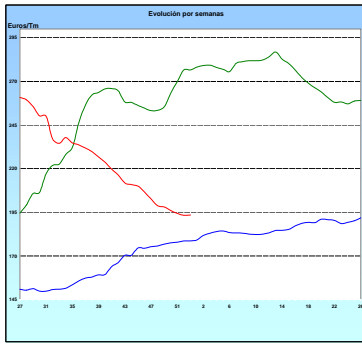

CEBADA

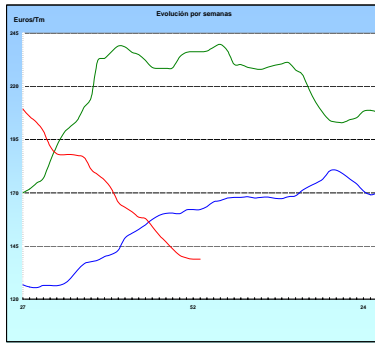

MAÍZ

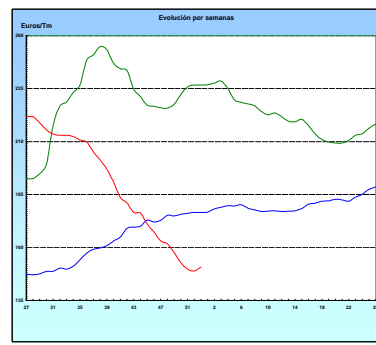

ARROZ CÁSCARA

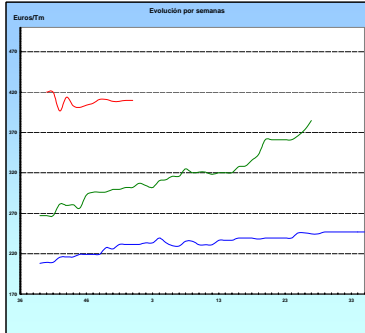

VINO BLANCO DE MESA

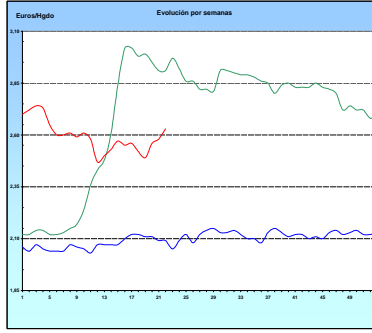

VINO TINTO DE MESA

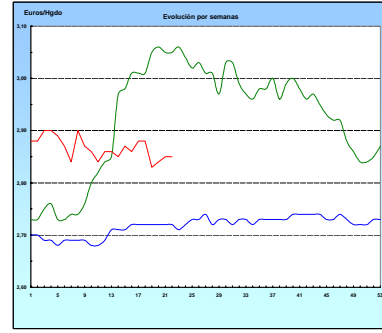

ACEITE DE OLIVA VIRGEN

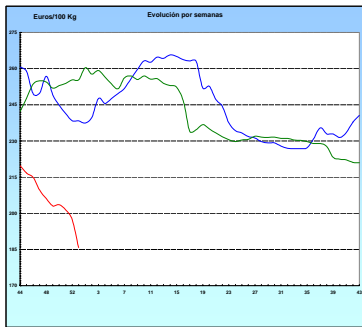

PATATA

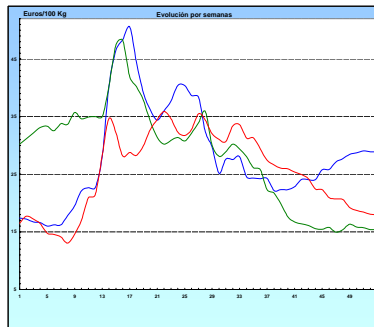

VACUNO PESADO VIVO

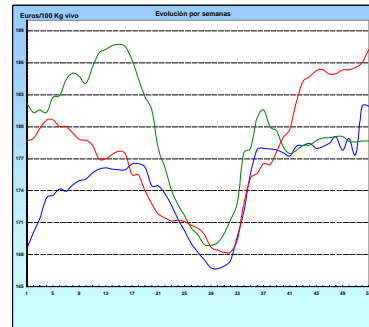

AÑOJO, Clase R

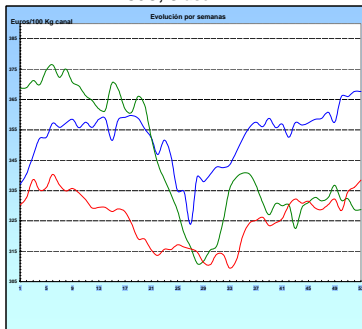

CORDERO, 12-16 Kg/Canal

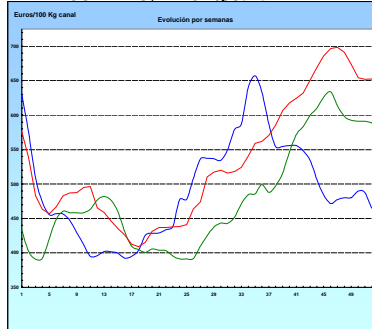

PORCINO Clase E

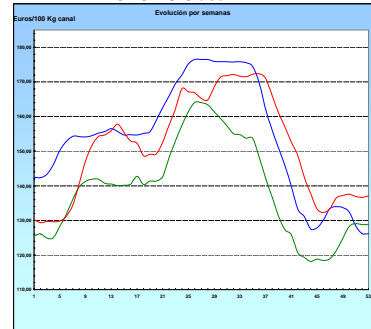

POLLO Canales del 83% y 65% rdto.

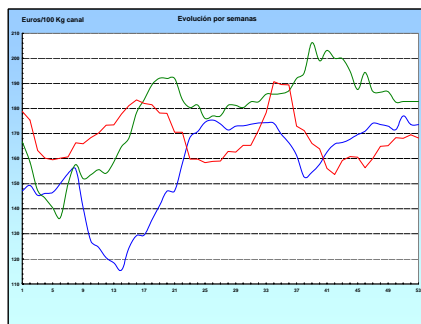

HUEVOS Clase M

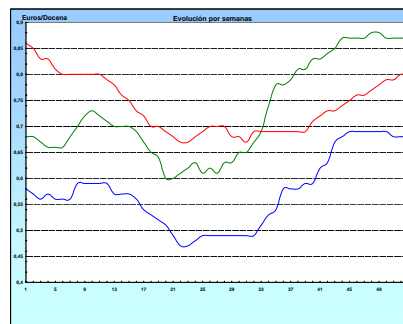

I-2 PRECIOS EN MERCADOS REPRESENTATIVOS - CEREALES

Euros/Tm.

Trigos Rgto. CE 1784/03

Precios de comercio al por mayor. Mercancía nacional y/o importada, sobre vehículo en posición almacén

PRODUCTO	MERCADO REPRESENTATIVO	Semana 22-28/12 2008	Semana 29/12-4/01 2008	Variación
TRIGO BLANDO PANIFICABLE	Alava	140,00	140,00	0,00
	Albacete	134,70	134,70	0,00
	Avila	138,00	138,00	0,00
	Barcelona	160,00	160,00	0,00
	Burgos	134,12	133,99	-0,13
	Cadiz	150,00	150,00	0,00
	Cantabria	135,00	135,00	0,00
	Córdoba	144,00	144,00	0,00
	Gerona	160,00	160,00	0,00
	Huesca	132,65	132,00	-0,65
	León	147,00	147,00	0,00
	Orense	158,25	158,25	0,00
	Palencia	136,40	136,40	0,00
	Rioja	140,00	140,00	0,00
	Salamanca	138,80	138,80	0,00
	Sevilla	153,56	152,45	-1,11
	Soria	138,91	138,71	-0,20
	Tarragona	130,00	130,00	0,00
	Teruel	145,00	145,00	0,00
	Valencia	132,00	132,00	0,00
Valladolid	140,15	140,15	0,00	
Zamora	146,75	146,55	-0,20	
Zaragoza	145,00	145,00	0,00	
TRIGO DURO	Burgos	200,23	200,23	0,00
	Córdoba	198,00	198,00	0,00
	Navarra	180,00	180,00	0,00
	Sevilla	194,59	192,32	-2,27
	Zamora	195,00	195,00	0,00
	Zaragoza	195,00	195,00	0,00

I-2 PRECIOS EN MERCADOS REPRESENTATIVOS - CEREALES

Euros/Tm.
Cebada Rto. CE 1784/03

Precios de comercio al por mayor. Mercancía nacional y/o importada, sobre vehículo en posición almacén

PRODUCTO	MERCADO REPRESENTATIVO	Semana 22-28/12 2008	Semana 29/12-4/01 2008	Variación
CEBADA PIENSO	Alava	130,00	130,00	0,00
	Albacete	123,60	123,60	0,00
	Avila	124,50	124,50	0,00
	Barcelona	136,00	136,00	0,00
	Burgos	123,04	122,97	-0,07
	Cantabria	129,00	129,00	0,00
	Ciudad Real	127,00	127,00	0,00
	Coruña	150,75	150,75	0,00
	Gerona	136,00	136,00	0,00
	Granada	138,00	138,00	0,00
	Guadalajara	127,00	127,00	0,00
	Huesca	121,28	121,00	-0,28
	Leon	136,75	136,75	0,00
	Lerida	130,00	130,00	0,00
	Murcia	135,00	135,00	0,00
	Navarra	136,00	136,00	0,00
	Orense	150,75	150,75	0,00
	Palencia	128,40	128,40	0,00
	Rioja	132,00	132,00	0,00
	Salamanca	127,80	127,80	0,00
	Segovia	122,00	122,00	0,00
	Sevilla	139,96	138,83	-1,13
	Soria	128,81	128,71	-0,10
	Teruel	125,00	125,00	0,00
Toledo	134,00	134,00	0,00	
Valencia	132,00	132,00	0,00	
Valladolid	124,00	124,20	0,20	
Zaragoza	125,00	125,00	0,00	
CEBADA MALTA	Burgos	150,25	150,25	0,00
	Guadalajara	147,00	147,00	0,00
	Huesca	135,00	135,00	0,00
	Navarra	140,00	140,00	0,00
	Palencia	150,25	150,25	0,00
	Segovia	158,00	158,00	0,00

I-2 PRECIOS EN MERCADOS REPRESENTATIVOS - CEREALES

Euros/Tm.
Maíz Rgto. CE 1784/03
Arroz cáscara Rto. CE 1785/03

Precios de comercio al por mayor. Mercancía nacional y/o importada, sobre vehículo en posición almacén

PRODUCTO	MERCADO REPRESENTATIVO	Semana 22-28/12 2008	Semana 29/12-4/01 2008	Variación
MAIZ-GRANO	Albacete	140,10	140,10	0,00
	Asturias	155,00	155,00	0,00
	Avila	149,00	149,00	0,00
	Badajoz	144,24	144,24	0,00
	Barcelona	141,00	141,00	0,00
	Coruña	156,75	156,75	0,00
	Gerona	141,00	141,00	0,00
	Huesca	134,00	134,00	0,00
	León	144,00	144,00	0,00
	Lérida	138,00	138,00	0,00
	Madrid	144,00	144,00	0,00
	Murcia	137,00	137,00	0,00
	Navarra	140,00	140,00	0,00
	Pontevedra	158,25	158,25	0,00
	Rioja	142,00	142,00	0,00
	Salamanca	147,70	148,10	0,40
	Sevilla	146,00	144,45	-1,55
	Tarragona	138,00	138,00	0,00
	Teruel	132,00	132,00	0,00
	Valencia	140,00	140,00	0,00
Valladolid	145,10	145,40	0,30	
Zaragoza	132,00	132,00	0,00	
ARROZ CASCARA	Sevilla			
	Tipo Indica	390,35	390,35	0,00
	Valencia			
	Tipo Japónica(V.Bahía)	440,38	440,38	0,00
	Badajoz			
Tipo Japónica	423,13	423,13	0,00	
Tipo Indica	406,79	406,79	0,00	
ARROZ BLANCO EXTRA	Tarragona	750,00	750,00	0,00
	Valencia	740,64	740,64	0,00

I-3 PRECIOS EN MERCADOS REPRESENTATIVOS - VINOS DE MESA
--

Reglamentos C.E 479/2008 y 1282/2001

**En Euros/Hgdo., salida bodega, a granel, pago al contado sin I.V.A.
Precios de vino tinto de mesa referidos al producto de 12 puntos de color**

PRODUCTO	MERCADO REPRESENTATIVO	Semana 22-28/12 2.008	Semana 29/12/2008 4/01/2009	Variación
VINO BLANCO DE MESA	Albacete	2,58	2,70	0,12
	Badajoz	2,54	2,42	-0,12
	Ciudad Real	2,49	2,61	0,12
	Cuenca	2,74	2,72	-0,02
	Huelva	2,40	2,40	0,00
	Toledo	2,70	2,79	0,09
VINO TINTO DE MESA	Albacete	2,88	2,88	0,00
	Ciudad Real	2,67	2,67	0,00
	Cuenca	-	-	-
	Madrid	2,83	2,83	0,00
	Murcia	2,92	2,92	0,00
	Toledo	2,88	2,88	0,00
	Valencia	2,75	2,75	0,00

I-4 PRECIOS EN MERCADOS REPRESENTATIVOS DE ACEITES

Aceites. Precios sobre almazara, en Euros/100kgs., sin I.V.A.Rgtos C.E. 865/04 y 826/08

Semilla de girasol. Precios en centros de demanda, en Euros/100kgs., sin I.V.A.. Rgto C.E.E. 3405/93

PRODUCTO Y ESPECIFICACIONES	MERCADO REPRESENTATIVO	Semana 15-21/12 2008	Semana 29/12-4/01 2008	Variación
ACEITE DE OLIVA VIRGEN EXTRA Menos de 0,8°	Ciudad Real	201,00	195,50	-5,50
	Córdoba	199,20	190,05	-9,15
	Granada	210,00	-	-
	Jaén	199,88	186,31	-13,57
	Málaga	190,00	180,00	-10,00
	Sevilla	207,78	194,68	-13,10
	Tarragona	201,34	195,33	-6,01
	Toledo	200,00	195,00	-5,00
ACEITE DE OLIVA VIRGEN De 0,8° a 2°	Badajoz	195,32	183,30	-12,02
	Córdoba	197,65	188,13	-9,53
	Granada	208,00	-	-
	Jaén	195,33	183,30	-12,03
	Málaga	190,00	180,00	-10,00
	Sevilla	198,56	187,13	-11,43
	Tarragona	192,32	183,31	-9,02
	Toledo	190,00	183,00	-7,00
ACEITE DE OLIVA LAMPANTE A partir de 2°	Badajoz	189,30	177,25	-12,05
	Córdoba	195,45	182,90	-12,55
	Granada	201,00	-	-
	Jaén	190,82	177,30	-13,52
	Málaga	182,50	170,00	-12,50
	Sevilla	193,01	183,31	-9,70
	Tarragona	180,03	172,79	-7,24
	ACEITE DE OLIVA REFINADO	Córdoba	199,50	192,25
Jaén	206,45	195,32	-11,13	
Tarragona	204,34	198,33	-6,01	
ACEITE DE ORUJO CRUDO	Córdoba	85,05	83,50	-1,55
	Jaén	84,14	84,14	0,00
	Tarragona	69,12	63,11	-6,01
ACEITE DE ORUJO REFINADO	Córdoba	123,85	123,85	0,00
	Jaén	122,00	122,00	0,00
	Tarragona	129,22	123,21	-6,01
ACEITE DE GIRASOL CRUDO	Córdoba	54,10	54,10	0,00
ACEITE DE GIRASOL REFINADO	Córdoba	69,55	69,30	-0,25
	Tarragona	69,00	66,00	-3,00
SEMILLA DE GIRASOL	Andalucía	27,24	25,87	-1,37
	Centro-Norte	24,89	24,89	0,00

I-5 PRECIOS EN MERCADOS REPRESENTATIVOS - FRUTAS Y HORTALIZAS
PRECIOS DE PRODUCTOS NACIONALES
Mercados representativos de producción
Rgtos. CE 2.200/96, 659/97 y 877/04
En Euros/ 100 kg., a salida agrupación de productores, envasado, sin incluir I.V.A.
CITRICOS

PRODUCTO	MERCADO	VARIEDAD O TIPO	CAT.	CALIBRE mm.	DIA/MES				
					29/12	30/12	31/12	1/1	2/1
CLEMENTINA	Castellón	-	I	1x2	61,80	61,80	-	-	61,80
	Valencia	-	I	1x2	56,87	56,87	-	-	56,87
LIMON	Alicante	-	I	1-3	50,64	50,64	-	-	50,64
MANDARINA	Castellón	-	I	1x2	62,38	62,38	-	-	62,38
	Valencia	-	I	1x2	58,16	56,72	-	-	57,94
NARANJA	Valencia	Navelina	I	2-4	41,16	41,16	-	-	41,16
	Valencia	Salustiana	I	2-4	47,00	-	-	-	48,00

FRUTAS DE PEPITA

PRODUCTO	MERCADO	VARIEDAD O TIPO	CAT.	CALIBRE mm.	DIA/MES				
					29/12	30/12	31/12	1/1	2/1
MANZANA	Lleida	Fuji	I	70-80	-	-	54,00	-	55,00
	Lleida	Gala	I	70-80	54,52	55,31	55,38	-	56,75
	Lleida	Golden Delicious	I	70-80	52,71	54,56	55,05	-	54,15
	Lleida	Granny Smith	I	70-80	49,00	-	-	-	-
	Lleida	Red Delicious	I	70-80	52,04	53,10	52,79	-	53,11
PERA	Lleida	Blanquilla	I	55-60	76,88	77,00	77,37	-	75,60
	Lleida	Conferencia	I	60-65	72,32	70,79	71,59	-	72,92
	Lleida	Decana del Comicio	I	75-80	59,00	-	-	-	-
	Zaragoza	Conferencia	I	60-65	73,20	69,84	-	-	71,46

I-5 PRECIOS EN MERCADOS REPRESENTATIVOS - FRUTAS Y HORTALIZAS
--

PRECIOS DE PRODUCTOS NACIONALES

Mercados representativos de producción

Rgtos. CE 2.200/96, 659/97 y 877/04

En Euros/ 100 kg., a salida agrupación de productores, envasado, sin incluir I.V.A.

HORTALIZAS

PRODUCTO	MERCADO	VARIEDAD O TIPO	CAT.	CALIBRE mm.	DIA/MES				
					29/12	30/12	31/12	1/1	2/1
BERENJENA	Almería	-	I	-	110,34	-	-	-	105,10
CALABACIN	Almería	-	I	140-210	109,80	107,19	-	-	96,18
CHAMPIÑÓN	La Rioja	Cerrado	I	30-65	157,30	158,91	155,11	-	155,98
COLIFLOR	La Rioja	Coronada	I	-	26,52	26,52	29,10	-	29,10
JUDIA VERDE	Almería	Plana	I	-	181,11	-	173,33	-	172,73
LECHUGA	Murcia	Iceberg	I	400y+	155,00	155,00	-	-	155,00
PEPINO	Almería	Liso	I	-	86,97	79,00	74,60	-	74,52
PIMIENTO	Almería	Alargado Verde	I	40y+	155,45	-	-	-	154,00
	Almería	Cuadrado color (rojo o amarillo)	I	70y+	115,99	-	116,26	-	118,73
TOMATE	Almería	Racimo	I	-	-	101,90	101,64	-	100,89
	Almería	Redondo	I	57-82	-	74,49	65,56	-	63,42
	Murcia	Cereza	I	-	230,00	230,00	-	-	230,00
	Murcia	Racimo	I	-	135,00	135,00	-	-	135,00
	Murcia	Redondo	I	57-82	90,81	90,81	-	-	90,81
ZANAHORIA	Cádiz	-	I	-	62,50	62,50	-	-	62,50

I-6 PRECIOS EN MERCADOS REPRESENTATIVOS VACUNO Y OVINO

A) BOVINO

**1.- PRECIO MEDIO NACIONAL (EUROS/100 KG. CANAL) DE CANALES DE BOVINO PESADO
SEGÚN MODELO COMUNITARIO DE CLASIFICACIÓN (RGTO 295/96).**

CATEGORIA	CLASE DE CONFORMACIÓN Y DE ESTADO DE ENGRASAMIENTO	Semana 22-28/12 2008	Semana 29/12-4/01 2008	Variación
Categoría A: Canales de machos jóvenes sin castrar de menos de 2 años	Muy buena y poco cubierta (U-2)	347,18	350,68	3,51
	Muy buena y cubierta (U-3)	363,61	367,43	3,82
	Precio medio ponderado categoría U	357,53	361,23	3,71
	Buena y poco cubierta (R-2)	335,18	337,57	2,39
	Buena y cubierta (R-3)	336,59	338,88	2,29
	Precio medio ponderado categoría R	336,07	338,39	2,33
	Menos buena y poco cubierta (O-2)	252,96	255,32	2,36
Menos buena y cubierta (O-3)	313,15	312,66	-0,49	
Precio medio ponderado categoría O	288,47	289,15	0,68	
Categoría D: Canales de hembras que hayan parido	Buena y cubierta (R-3)	203,63	200,90	-2,73
	Buena y grasa (R-4)	241,29	241,29	0,00
	Precio medio ponderado categoría R	213,05	211,00	-2,05
	Menos buena y poco cubierta (O-2)	180,81	180,66	-0,15
	Menos buena y cubierta (O-3)	176,55	176,55	0,00
	Menos buena y grasa (O-4)	191,14	191,13	-0,01
	Precio medio ponderado categoría O	181,03	181,00	-0,02
Categoría E Canales de otras hembras	Mediocre y poco cubierta (P-2)	142,90	142,90	0,00
	Mediocre y cubierta (P-3)	160,81	160,81	0,00
	Precio medio ponderado categoría P	154,90	154,90	0,00
	Muy buena y poco cubierta (U-2)	319,20	319,73	0,53
	Muy buena y cubierta (U-3)	332,18	335,67	3,49
	Precio medio ponderado categoría U	325,43	327,38	1,95
	Buena y poco cubierta (R-2)	270,94	273,55	2,61
Buena y cubierta (R-3)	303,70	312,74	9,04	
Buena y grasa (R-4)	247,86	250,54	2,68	
Precio medio ponderado categoría R	281,55	286,60	5,06	
Menos buena y poco cubierta (O-2)	301,44	306,62	5,18	
Menos buena y cubierta (O-3)	302,29	311,31	9,02	
Menos buena y grasa (O-4)	322,79	322,79	0,00	
Precio medio ponderado categoría O	302,65	309,24	6,59	

I-6 PRECIOS EN MERCADOS REPRESENTATIVOS VACUNO Y OVINO

2.- PRECIO MEDIO NACIONAL DEL BOVINO (EUROS/100KG. VIVO)

BOVINO VIVO	Semana 22-28/12 2008	Semana 29/12-4/01 2008	Variación
Machos hasta 480 kg. vivo	198,72	199,32	0,60
Machos de más de 480 kg. vivo	191,55	193,33	1,78
Hembras que hayan parido	84,18	84,53	0,35
Otras hembras de hasta 380 kg. vivo	213,74	215,31	1,58
Otras hembras de más de 380 kg. vivo	214,09	215,19	1,10

**3.- PRECIO MEDIO NACIONAL DE OTROS
ANIMALES DE LA ESPECIE BOVINA (RGTO 2273/02).**

OTROS BOVINOS	Semana 22-28/12 2008	Semana 29/12-4/01 2008	Variación
Terneros machos de ocho días a cuatro semanas			
tipo frisón	103,83	103,83	0,00
tipo cruzado	314,23	314,23	0,00
<i>Media ponderada nacional (Euros\cabeza)</i>	209,03	209,03	0,00
Bovinos ligeros entre seis y doce meses			
tipo cruzado	191,48	192,94	1,46
tipo país	127,98	129,43	1,45
<i>Media ponderada nacional (Euros\100 kg. vivo)</i>	169,25	170,71	1,46

B) CORDEROS

**1.- PRECIOS MEDIOS NACIONALES DE CANALES
DE OVINO FRESCAS O REFRIGERADAS (RGTO 315/02).**

CORDEROS I y II	Semana 22-28/12 2008	Semana 29/12-4/01 2008	Variación
Cordero I (12 a 13 kg/ canal)	692,37	684,04	-8,33
Cordero II (13,1 a 16 kg /canal)	612,38	602,94	-9,44
<i>Media nacional</i>	652,37	643,49	-8,88

**2.- PRECIOS MEDIOS DE CANALES DE OVINO FRESCAS O REFRIGERADAS
EN LOS MERCADOS NACIONALES REPRESENTATIVOS PARA LA C.E.**

MERCADO REPRESENTATIVO	Semana 22-28/12 2008	Semana 29/12-4/01 2008	Variación
Barcelona	778,82	734,66	-44,16
Madrid	774,52	774,52	0,00
Valencia	660,84	660,84	0,00
Albacete	671,90	671,90	0,00
Zaragoza	668,45	668,45	0,00
Medina del Campo	646,67	646,67	0,00
Talavera de la Reina	650,33	610,33	-40,00
Extremadura	601,63	601,63	0,00
<i>Media ponderada nacional</i>	671,25	661,24	-10,01

PRECIOS EN MERCADOS REPRESENTATIVOS - PRODUCTOS GANADEROS

D)-PORCINO
 Clasificación EUROP. R(CEE) 1572/95

Euros/100 kg canal

MERCADO REPRESENTATIVO	CLASE E		
	Semana 22-28/12 2008	Semana 29/12-4/01 2008	Variación
LONJAS			
Ebro	133,62	133,54	-0,07
Mercolleida	132,83	132,76	-0,07
Segovia	138,65	138,58	-0,08
Segura	136,23	136,15	-0,08
Silleda	137,20	137,20	0,00
Conjunto de Lonjas Media ponderada	134,99	134,92	-0,06
MATADEROS Media ponderada	138,36	139,31	0,95
Media nacional	136,67	137,12	0,44

MERCADO REPRESENTATIVO	CLASE U			CATEGORIA II		
	Semana 22-28/12 2008	Semana 29/12-4/01 2008	Variación	Semana 22-28/12 2008	Semana 29/12-4/01 2008	Variación
LONJAS						
Ebro	131,20	131,20	0,00	129,66	129,66	0,00
Mercolleida	130,43	130,43	0,00	128,89	128,89	0,00
Segovia	136,14	136,14	0,00	134,84	134,84	0,00
Segura	133,76	133,76	0,00	131,84	131,84	0,00
Silleda	134,72	134,79	0,08	135,25	135,25	0,00
Conjunto de Lonjas Media ponderada	132,54	132,55	0,01	131,26	131,26	0,00
MATADEROS Media ponderada	135,86	136,87	1,01	132,19	133,09	0,91
Media nacional	134,20	134,71	0,51	131,72	132,18	0,45

PRECIOS EN MERCADOS REPRESENTATIVOS - PRODUCTOS GANADEROS

E)- PORCINO PRECOZ
Lechones, Otras calidades
Euros/100 kg vivo

LECHONES	Semana 22-28/12 2008	Semana 29/12-4/01 2008	Variación
Normal.Base 20 kg de peso.	169,85	169,85	0,00
Lleida.Base 20 kg de peso.	160,00	160,00	0,00
Segovia . Base 20 kg de peso.	185,00	185,00	0,00
CERDOS CEBADOS			
Categoría U.	103,33	103,73	0,39
DESVIEJE			
Cerdas de desvieje.	58,25	58,38	0,13

F)- TRONCO IBERICO
Euros/100 kg vivo

LECHONES	Semana 22-28/12 2008	Semana 29/12-4/01 2008	Variación
Lechones (Base 23 kg)	130,98	155,87	24,89
DESVIEJE			
Reproductores de desvieje	54,87	54,87	0,00
CEBADOS			
Marranillos, de 35 a 60 kg	107,01	107,77	0,77
Primales, de 60 a 100 kg	S/COT	S/COT	-----
Cerdos cebados de pienso (extensivo)	110,09	108,48	-1,61
Cerdos cebados de bellota	179,56	178,85	-----

ISC



MINISTERIO
DE AGRICULTURA, PESCA
Y ALIMENTACIÓN

CENTRO DE PUBLICACIONES
Paseo de la Infanta Isabel, 1 - 28014 MADRID