

INFORME SEMANTAL COYUNTURA

Índice:

- 1. Precios Medios Nacionales, comentarios y gráficos**
- 2. Precios en Mercados Representativos UE**
 - 1. Cereales**
 - 2. Vinos de mesa**
 - 3. Aceites y semillas**
 - 4. Frutas y Hortalizas**
 - 5. Vacuno**
 - 6. Ovino**
 - 7. Porcino**

8 de abril de 2009



GOBIERNO
DE ESPAÑA

MINISTERIO
DE MEDIO AMBIENTE
Y MEDIO RURAL Y MARINO

SUBSECRETARÍA

SECRETARÍA GENERAL TÉCNICA

Publicación elaborada por la
Secretaría General Técnica
Subdirección General de Estadística



Edita

MINISTERIO DE MEDIO AMBIENTE Y MEDIO RURAL Y MARINO
SECRETARÍA GENERAL TÉCNICA

Se permite la utilización, copia o reproducción de los datos de este Boletín siempre que se cite expresamente su procedencia.

PRECIOS MEDIOS NACIONALES

-3-

CEREALES (▼;=): Retroceden las cotizaciones del trigo blando (1,11%) y de la cebada pienso (0,54%). Permanecen estables las del maíz grano, arroz cáscara y trigo duro.

VINOS DE MESA (▼): Debilidad en la comercialización de vinos a granel. Baja significativamente el blanco (-2,81%).

ACEITES VEGETALES (▼): Reajuste a la baja de las cotizaciones de los aceites vegetales, especialmente el de oliva virgen.

CITRICOS (▲;=): Sube la naranja Valencia-late (4,86%) y permanece estable el limón.

FRUTAS DE PEPITA (▲): Incremento de precio de la fruta de pepita: manzana Golden (10,77%) y pera Blanquilla (5,36%).

HORTALIZAS: Suben por encima de los 30 puntos porcentuales la patata y el tomate. Baja de manera destacada el fresón (-21,57%) y el pimiento verde tipo italiano (-16,04%).

VACUNO (=): Precios en niveles similares a los de la semana anterior, con ligera flexión a la baja, tanto en vivo (-0,07%) como en canal: añojo (-0,25%) y ternera (-0,04%).

OVINO (=): Cotizaciones estables, con mínimas correcciones (-0,40%).

PORCINO (=): Estabilidad en los precios de la carne de porcino. Destaca la caída de cotizaciones de los lechones (-5,00%).

POLLO (=): Los precios de la carne de pollo permanecen constantes.

HUEVOS (=): Mantenimiento de precios de la Clase L, disminuyendo los de la clase M (-1,14%).

CONEJO (=): Nueva semana de repetición de cotizaciones.

PRODUCTOS AGRARIOS (especificaciones)		semana 13 23-29/03 2009	semana 14 30/03-5/04 2009	Variación semanal euros	Variación semanal %
AGRICOLAS					
(1)	Trigo blando panificable (€/t)	187,20	185,12	-2,08	-1,11
(9)	Trigo duro (€/t)	177,16	177,56	0,40	0,23
(1)	Cebada pienso (€/t)	135,12	134,39	-0,73	-0,54
(1)	Maíz grano (€/t)	149,68	149,72	0,04	0,03
(5)	Arroz cáscara (€/t)	450,45	450,60	0,15	0,03
(10)	Arroz blanco (€/t)	794,70	801,62	6,92	0,87
(1)	Alfalfa (€/t)	165,00	162,83	-2,17	-1,32
(2)	Vino blanco mesa (€/hectogrado)	2,49	2,42	-0,07	-2,81
(2)	Vino tinto mesa (€/hectogrado)	2,73	2,72	-0,01	-0,37
(3)	Aceite de oliva virgen de 0,8 a 2° (€/100 kg)	177,65	175,88	-1,77	-1,00
(3)	Aceite de oliva lampante, más de 2° (€/100 kg)	168,56	167,84	-0,72	-0,43
(3)	Aceite de orujo crudo (€/100 kg)	64,24	64,24	0,00	0,00
(3)	Aceite girasol refinado (€/100 kg)	70,66	70,00	-0,66	-0,93
(5)	Limón (€/100 kg)	6,66	6,77	0,11	1,65
(4)	Naranja variedades tardías (€/100 kg)	23,25	24,38	1,13	4,86
(5)	Manzana Golden (€/100 kg)	32,50	36,00	3,50	10,77
(5)	Pera Blanquilla (€/100 kg)	70,00	73,75	3,75	5,36
(5)	Calabacín (€/100 kg)	29,15	28,86	-0,29	-0,99
(5)	Lechuga Romana (€/100 kg)	21,56	20,04	-1,52	-7,05
(5)	Fresón(€/100 kg)	127,50	100,00	-27,50	-21,57
(5)	Pimiento verde tipo italiano (€/100 kg)	144,74	121,52	-23,22	-16,04
(5)	Judía verde tipo plana (€/100 kg)	186,69	184,16	-2,53	-1,36
(5)	Tomate liso (€/100 kg)	62,48	82,22	19,74	31,59
(5)	Acelga (€/100 kg)	38,35	35,41	-2,94	-7,67
(5)	Patata (€/100 kg)	25,93	34,80	8,87	34,21
GANADEROS					
(6)	Ternera, conjunto clases (€/100 kg canal)	336,22	336,10	-0,12	-0,04
(6)	Añojo, buena conformación (€/100 kg canal)	317,81	317,02	-0,79	-0,25
(6)	Bovino vivo, conjunto categorías (€/100 kg vivo)	181,91	181,79	-0,12	-0,07
(6)	Corderos 9-19 kilos (€/100 kg canal)	489,07	487,11	-1,96	-0,40
(6)	Corderos 12-16 kilos (€/100 kg canal)	482,73	480,72	-2,01	-0,42
(6)	Porcino 60-55% magro (€/100 kg canal)	148,82	148,68	-0,14	-0,09
(6)	Porcino 50-55% magro (€/100 kg canal)	146,49	146,54	0,05	0,03
(6)	Porcino <50% magro (€/100 kg canal)	144,83	144,24	-0,59	-0,41
(6)	Lechon 20 kg (€/unidad)	44,26	42,06	-2,20	-4,97
(7)	Pollo, media canales del 83% y 65% rdto. (€/100 kg canal)	163,84	163,84	0,00	0,00
(8)	Huevos - Clase L (€/docena)	0,94	0,94	0,00	0,00
(8)	Huevos - Clase M (€/docena)	0,88	0,87	-0,01	-1,14
(5)	Conejo 1,8-2,2 kilo,vivo (€/100 kg)	179,86	179,86	0,00	0,00
(1)	Leche de vaca 3,7% materia grasa (€/hl)	35,73			
		(en.-09)			

Posición comercial: (1) Entrada industria ; (2) Salida bodega; (3) Salida almazara; (4) S/árbol; (5) Granel; s/finca, almacén agricultor, granja,alhóndiga, lonja;(6) Entrada matadero; (7) Salida muelle matadero; (8) Salida muelle centro de embalaje; (9) Mayorista origen (10) Salida industria

PRECIOS MEDIOS NACIONALES

■ antepenúltima campaña
■ penúltima campaña
■ campaña actual

TRIGO BLANDO PANIFICABLE

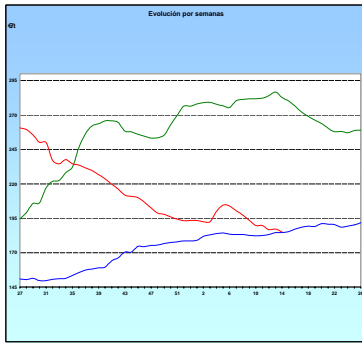

CEBADA

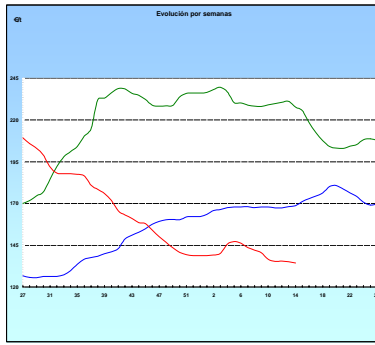

MAÍZ

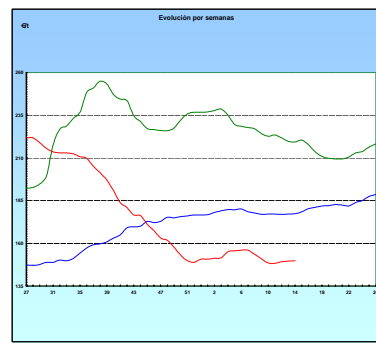

ARROZ CÁSCARA

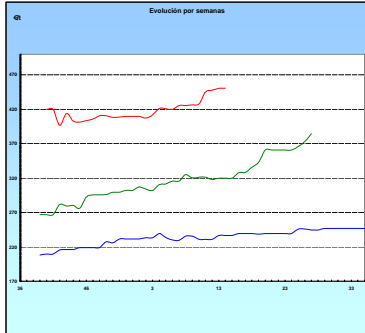

VINO BLANCO DE MESA

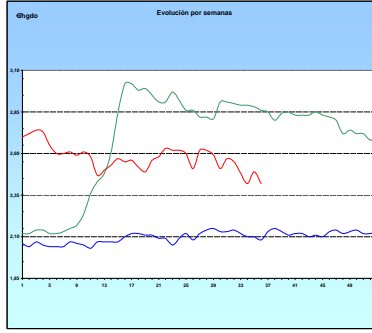

VINO TINTO DE MESA

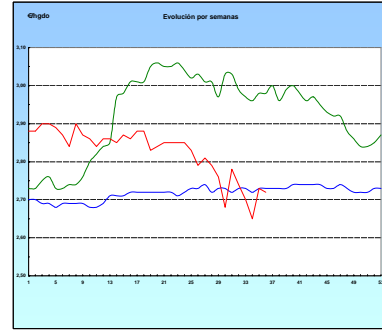

ACEITE DE OLIVA VIRGEN

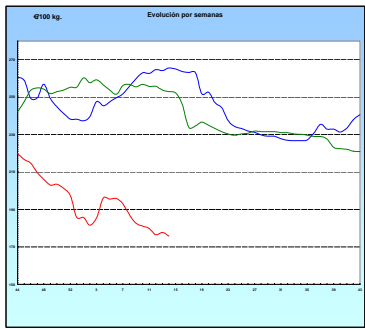

PATATA

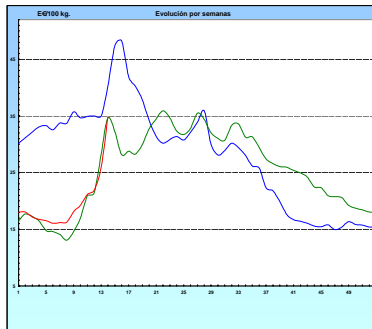

VACUNO PESADO VIVO

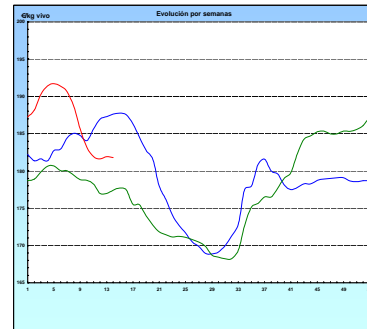

AÑOJO, Clase R

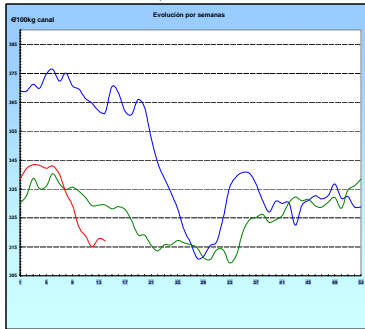

CORDERO, 12-16 Kg/Canal

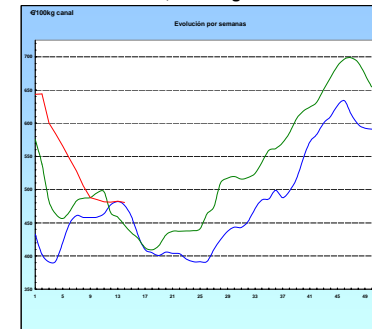

PORCINO, Clase E

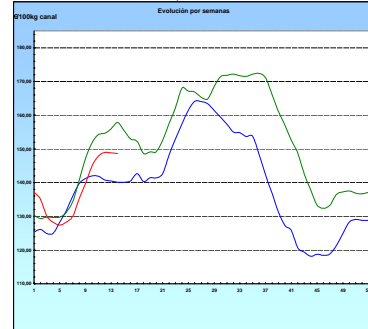

POLLO Canales del 83% y 65% rdto.

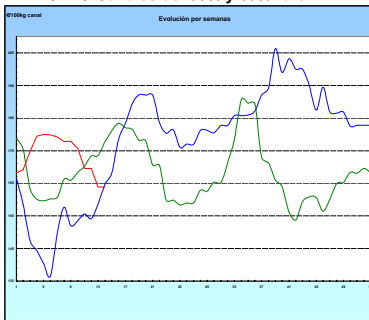

HUEVOS Clase M

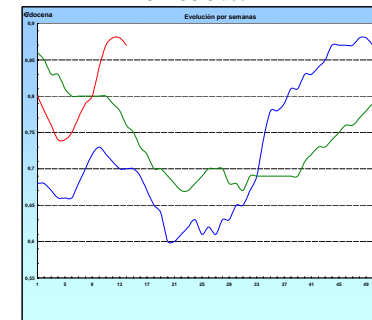

CONEJO VIVO

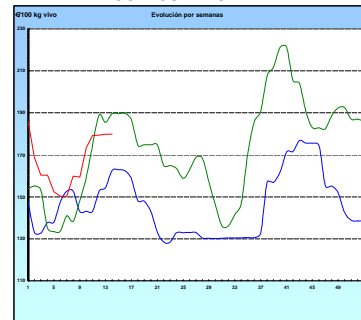

I-2 PRECIOS EN MERCADOS REPRESENTATIVOS - CEREALES

Precios en €/t
Trigos Rgto. CE 1784/03

Precios de comercio al por mayor. Mercancía nacional y/o importada, sobre vehículo en posición almacén

PRODUCTO	MERCADO REPRESENTATIVO	Semana 23-29/03 2009	Semana 30/03-5/04 2009	Variación
TRIGO BLANDO PANIFICABLE	Alava	140,00	140,00	0,00
	Albacete	139,80	139,80	0,00
	Avila	133,00	133,00	0,00
	Barcelona	147,00	147,00	0,00
	Burgos	136,48	136,62	0,14
	Cadiz	144,24	144,24	0,00
	Cantabria	148,00	145,00	-3,00
	Córdoba	150,00	150,00	0,00
	Cuenca	141,00	141,00	0,00
	Gerona	145,00	145,00	0,00
	Huesca	139,80	139,80	0,00
	León	144,00	144,00	0,00
	Orense	155,00	155,00	0,00
	Palencia	137,40	140,00	2,60
	Rioja	140,00	140,00	0,00
	Salamanca	136,00	136,00	0,00
	Sevilla	147,50	147,50	0,00
	Soria	138,85	139,05	0,20
	Tarragona	138,00	138,00	0,00
	Teruel	142,00	140,00	-2,00
Valencia	137,00	137,00	0,00	
Valladolid	135,00	134,90	-0,10	
Zamora	141,30	141,50	0,20	
Zaragoza	145,00	142,00	-3,00	
TRIGO DURO	Burgos	152,20	152,20	0,00
	Córdoba	186,00	186,00	0,00
	Sevilla	195,60	195,60	0,00
	Zamora	160,00	162,00	2,00
	Zaragoza	192,00	192,00	0,00

I-2 PRECIOS EN MERCADOS REPRESENTATIVOS - CEREALES

Precios en €/t
Cebada Rto. CE 1784/03

Precios de comercio al por mayor. Mercancía nacional y/o importada, sobre vehículo en posición almacén

PRODUCTO	MERCADO REPRESENTATIVO	Semana 23-29/03 2009	Semana 30/03-5/04 2009	Variación
CEBADA PIENSO	Alava	123,00	123,00	0,00
	Albacete	124,30	125,00	0,70
	Avila	121,00	121,00	0,00
	Barcelona	141,00	140,00	-1,00
	Burgos	122,47	122,54	0,07
	Cantabria	132,00	129,00	-3,00
	Ciudad Real	125,60	124,30	-1,30
	Coruña	146,00	146,00	0,00
	Gerona	141,00	140,00	-1,00
	Granada	132,22	129,22	-3,00
	Guadalajara	126,00	123,21	-2,79
	Huesca	124,40	124,40	0,00
	Leon	132,00	132,00	0,00
	Lerida	134,00	135,00	1,00
	Murcia	132,00	132,00	0,00
	Navarra	126,00	126,00	0,00
	Orense	146,00	146,00	0,00
	Palencia	123,80	124,60	0,80
	Rioja	123,00	123,00	0,00
	Salamanca	126,10	126,10	0,00
	Segovia	122,20	121,40	-0,80
	Sevilla	137,38	137,38	0,00
	Soria	122,56	122,66	0,10
	Teruel	120,00	120,00	0,00
	Toledo	131,20	129,00	-2,20
	Valencia	130,00	129,00	-1,00
Valladolid	120,70	120,30	-0,40	
Zaragoza	120,00	120,00	0,00	
CEBADA MALTA	Burgos	150,25	150,25	0,00
	Guadalajara	150,00	150,00	0,00
	Huesca	132,00	132,00	0,00
	Navarra	144,00	144,00	0,00
	Palencia	150,25	150,25	0,00
	Segovia	160,00	160,00	0,00

I-2 PRECIOS EN MERCADOS REPRESENTATIVOS - CEREALES

Precios en €t
 Maíz Rgto. CE 1784/03
 Arroz cáscara Rgto. CE 1785/03

Precios de comercio al por mayor. Mercancía nacional y/o importada, sobre vehículo en posición almacén

PRODUCTO	MERCADO REPRESENTATIVO	Semana 23-29/03 2009	Semana 30/03-5/04 2009	Variación
MAIZ-GRANO	Albacete	146,40	147,40	1,00
	Asturias	155,00	155,00	0,00
	Avila	143,00	143,00	0,00
	Badajoz	145,75	145,75	0,00
	Barcelona	150,00	149,00	-1,00
	Coruña	156,00	156,00	0,00
	Gerona	150,00	149,00	-1,00
	Huesca	139,40	140,20	0,80
	León	144,00	144,00	0,00
	Lérida	145,00	144,00	-1,00
	Madrid	153,00	147,25	-5,75
	Murcia	148,00	148,00	0,00
	Navarra	140,00	140,00	0,00
	Pontevedra	158,00	158,00	0,00
	Rioja	144,00	144,00	0,00
	Salamanca	144,60	144,80	0,20
	Sevilla	149,30	149,30	0,00
	Tarragona	146,00	146,00	0,00
	Teruel	135,00	137,00	2,00
	Valencia	151,00	150,00	-1,00
Valladolid	143,20	142,40	-0,80	
Zaragoza	137,00	140,00	3,00	
ARROZ CASCARA	Sevilla Tipo Japónica	450,81	450,81	0,00
	Valencia Tipo Japónica(V.Bahía)	490,00	490,00	0,00
	Badajoz Tipo Japónica	443,06	443,06	0,00
	Tipo Indica	395,67	395,67	0,00
	ARROZ BLANCO EXTRA	Tarragona	750,00	750,00
	Valencia	802,83	811,00	8,17

I-3 PRECIOS EN MERCADOS REPRESENTATIVOS - VINOS DE MESA

Reglamentos C.E 479/2008 y 1282/2001

**En €/hgdo, salida bodega, a granel, pago al contado sin I.V.A.
Precios de vino tinto de mesa referidos al producto de 12 puntos de color**

PRODUCTO	MERCADO REPRESENTATIVO	Semana 23-29/03 2009	Semana 30/03-5/04 2009	Variación
VINO BLANCO DE MESA	Albacete	2,47	2,50	0,03
	Badajoz	2,03	1,91	-0,12
	Ciudad Real	2,66	2,65	-0,01
	Cuenca	2,50	2,41	-0,09
	Huelva	2,26	2,26	0,00
	Toledo	2,65	2,53	-0,12
VINO TINTO DE MESA	Albacete	2,78	2,71	-0,07
	Ciudad Real	2,85	2,76	-0,09
	Cuenca	-	2,80	-
	Madrid	2,84	2,84	0,00
	Murcia	2,58	2,63	0,05
	Toledo	2,80	2,80	0,00
	Valencia	2,50	2,54	0,04

I-4 PRECIOS EN MERCADOS REPRESENTATIVOS DE ACEITES

Aceites. Precios sobre almazara, en €100 kg, sin I.V.A.Rgtos C.E. 865/04 y 826/08

Semilla de girasol. Precios en centros de demanda, en €100 kg, sin I.V.A. Rgto C.E.E. 3405/93

PRODUCTO Y ESPECIFICACIONES	MERCADO REPRESENTATIVO	Semana 23-29/03 2009	Semana 30-3/05-04 2009	Variación
ACEITE DE OLIVA VIRGEN EXTRA Menos de 0,8°	Ciudad Real	186,00	186,00	0,00
	Córdoba	183,50	178,50	-5,00
	Granada	195,00	195,00	0,00
	Jaén	181,80	181,80	0,00
	Málaga	182,50	182,50	0,00
	Sevilla	188,08	188,08	0,00
	Tarragona	186,31	186,31	0,00
	Toledo	191,00	191,00	0,00
ACEITE DE OLIVA VIRGEN De 0,8° a 2°	Badajoz	178,80	177,30	-1,50
	Córdoba	177,25	175,75	-1,50
	Granada	175,00	175,00	0,00
	Jaén	178,80	175,80	-3,00
	Málaga	174,00	177,50	3,50
	Sevilla	178,30	176,04	-2,26
	Tarragona	177,30	177,30	0,00
	Toledo	178,00	180,00	2,00
ACEITE DE OLIVA LAMPANTE A partir de 2°	Badajoz	162,20	162,20	0,00
	Córdoba	171,75	166,25	-5,50
	Granada	177,00	177,00	0,00
	Jaén	166,78	168,28	1,50
	Málaga	166,00	165,00	-1,00
	Sevilla	171,60	169,37	-2,23
	Tarragona	160,77	160,77	0,00
ACEITE DE OLIVA REFINADO	Córdoba	173,25	175,65	2,40
	Jaén	177,29	177,29	0,00
	Sevilla	186,50	186,50	0,00
	Tarragona	183,31	180,30	-3,01
ACEITE DE ORUJO CRUDO	Córdoba	66,50	66,50	0,00
	Jaén	66,11	66,11	0,00
	Tarragona	60,10	60,10	0,00
ACEITE DE ORUJO REFINADO	Córdoba	99,00	98,35	-0,65
	Jaén	100,07	100,00	-0,07
	Tarragona	108,18	105,18	-3,01
ACEITE DE GIRASOL CRUDO	Córdoba	61,25	60,25	-1,00
ACEITE DE GIRASOL REFINADO	Córdoba	71,00	70,00	-1,00
	Sevilla	71,00	71,00	0,00
	Tarragona	70,00	69,00	-1,00

I-5 PRECIOS EN MERCADOS REPRESENTATIVOS - FRUTAS Y HORTALIZAS
PRECIOS DE PRODUCTOS NACIONALES

Mercados representativos de producción

Rgtos. CE 2.200/96, 659/97 y 877/04

En €/100 kg, a salida agrupación de productores, envasado, sin incluir I.V.A.

CITRICOS

PRODUCTO	MERCADO	VARIEDAD O TIPO	CAT.	CALIBRE mm.	DIA/MES				
					30/3	31/3	1/4	2/4	3/4
LIMON	Alicante	-	I	1-3	40,15	40,15	40,15	40,15	40,15
	Murcia	-	I	1-3	49,00	49,00	49,00	-	49,00
MANDARINA	Castellón	-	I	1x2	73,53	-	-	-	-
	Valencia	-	I	1x2	104,06	104,06	-	-	-
NARANJA	Alicante	Navel Lane Late	I	2-4	41,14	41,14	41,14	41,14	41,14
	Alicante	Navel Late	I	2-4	40,00	-	-	-	-
	Valencia	Navel Lane Late	I	2-4	46,05	46,05	46,05	46,05	46,05
	Valencia	Navel Late	I	2-4	42,10	-	-	42,10	-
	Valencia	Salustiana	I	2-4	44,49	44,49	-	-	-

FRUTAS NO CITRICAS

PRODUCTO	MERCADO	VARIEDAD O TIPO	CAT.	CALIBRE mm.	DIA/MES				
					30/3	31/3	1/4	2/4	3/4
MANZANA	Girona	Fuji	I	70-80	47,00	47,00	47,00	47,00	47,00
	Girona	Gala	I	70-80	62,05	62,05	62,05	62,05	62,05
	Girona	Golden Delicious	I	70-80	50,73	50,73	50,73	50,73	50,73
	Girona	Granny Smith	I	70-80	51,05	51,05	51,05	51,05	51,05
	Girona	Red Delicious	I	70-80	53,43	53,43	53,43	53,43	53,43
	Lleida	Fuji	I	70-80	54,72	54,25	54,55	54,55	54,21
	Lleida	Gala	I	70-80	53,97	54,03	53,85	53,81	53,81
	Lleida	Golden Delicious	I	70-80	49,74	49,46	48,46	49,01	48,21
	Lleida	Granny Smith	I	70-80	-	49,00	49,00	49,00	49,00
	Lleida	Red Delicious	I	70-80	48,07	48,02	46,81	47,85	50,09
	PERA	Lleida	Blanquilla	I	55-60	81,36	82,42	80,58	78,03
Lleida		Conferencia	I	60-65	70,85	70,55	68,04	70,56	69,96
Zaragoza		Blanquilla	I	55-60	81,01	-	-	79,46	-
Zaragoza		Conferencia	I	60-65	74,12	75,83	-	74,69	-

I-5 PRECIOS EN MERCADOS REPRESENTATIVOS - FRUTAS Y HORTALIZAS

PRECIOS DE PRODUCTOS NACIONALES

Mercados representativos de producción

Rgtos. CE 2.200/96, 659/97 y 877/04

En €/100 kg, a salida agrupación de productores, envasado, sin incluir I.V.A.

HORTALIZAS

PRODUCTO	MERCADO	VARIEDAD O TIPO	CAT.	CALIBRE mm.	DIA/MES				
					30/3	31/3	1/4	2/4	3/4
AJO	Cuenca Cuenca	Blanco	I	50-80	157,50	157,50	157,50	157,50	157,50
		Morado	I	50-80	158,75	158,75	158,75	158,75	158,75
BERENJENA	Almería	-	I	-	38,10	-	38,96	37,91	37,14
CALABACIN	Almería	-	I	140-210	-	-	30,16	30,16	28,57
CHAMPIÑON	La Rioja	Cerrado	I	30-65	122,69	123,26	123,15	122,78	122,78
COLIFLOR	La Rioja	Coronada	I	-	28,00	28,00	30,10	30,10	32,40
FRESON	Huelva	-	I	-	122,00	132,00	146,00	179,00	198,00
JUDIA VERDE	Almería	Plana	I	-	-	-	173,89	177,65	185,71
	Granada	Plana	I	-	250,00	240,00	230,00	223,81	219,05
LECHUGA	Almería	Iceberg	I	400y+	77,80	-	85,66	-	91,11
	Murcia	Iceberg	I	400y+	60,00	60,00	60,00	60,00	60,00
PEPINO	Almería	Liso	I	-	56,36	57,43	57,00	58,34	57,39
PIMIENTO	Almería	Alargado Verde	I	40y+	-	-	142,48	-	135,79
	Almería	Cuadrado color (rojo o amarillo)	I	70y+	-	-	80,97	81,24	79,69
TOMATE	Almería	Cereza	I	-	188,00	-	-	-	-
	Almería	Racimo	I	-	79,20	80,81	81,62	82,10	81,72
	Almería	Redondo	I	57-82	93,22	96,43	100,98	103,33	105,21
	Murcia	Cereza	I	-	190,00	190,00	190,00	190,00	190,00
	Murcia	Racimo	I	-	125,00	125,00	125,00	125,00	125,00
	Murcia	Redondo	I	57-82	84,92	84,92	84,92	84,92	84,92
ZANAHORIA	Cádiz	-	I	-	58,33	58,33	58,33	58,33	58,33

I-6 PRECIOS EN MERCADOS REPRESENTATIVOS VACUNO Y OVINO

A) BOVINO

**1.- PRECIO MEDIO NACIONAL (EUROS/100 kg CANAL) DE CANALES DE BOVINO PESADO
SEGÚN MODELO COMUNITARIO DE CLASIFICACIÓN (RGTO 295/96).**

CATEGORIA	CLASE DE CONFORMACIÓN Y DE ESTADO DE ENGRASAMIENTO	Semana 23-29/03 2009	Semana 30/03-5/04 2009	Variación
Categoría A: Canales de machos jóvenes sin castrar de menos de 2 años	Muy buena y poco cubierta (U-2)	349,96	346,97	-3,00
	Muy buena y cubierta (U-3)	352,56	353,72	1,16
	Precio medio ponderado categoría U	351,60	351,22	-0,38
	Buena y poco cubierta (R-2)	297,90	293,31	-4,59
	Buena y cubierta (R-3)	329,51	330,94	1,44
	Precio medio ponderado categoría R	317,81	317,02	-0,80
	Menos buena y poco cubierta (O-2)	250,58	249,69	-0,89
Menos buena y cubierta (O-3)	304,65	304,59	-0,06	
Precio medio ponderado categoría O	282,49	282,08	-0,40	
Categoría D: Canales de hembras que hayan parido	Buena y cubierta (R-3)	213,35	210,65	-2,70
	Buena y grasa (R-4)	246,56	244,50	-2,06
	Precio medio ponderado categoría R	221,65	219,11	-2,54
	Menos buena y poco cubierta (O-2)	183,12	192,85	9,73
	Menos buena y cubierta (O-3)	187,79	190,79	3,00
	Menos buena y grasa (O-4)	194,80	196,59	1,80
	Precio medio ponderado categoría O	188,86	192,63	3,76
Categoría E Canales de otras hembras	Mediocre y poco cubierta (P-2)	158,41	158,15	-0,26
	Mediocre y cubierta (P-3)	170,90	173,53	2,63
	Precio medio ponderado categoría P	166,78	168,46	1,68
	Muy buena y poco cubierta (U-2)	318,33	315,82	-2,51
	Muy buena y cubierta (U-3)	330,54	328,61	-1,93
	Precio medio ponderado categoría U	324,19	321,96	-2,23
	Buena y poco cubierta (R-2)	267,45	267,51	0,06
Buena y cubierta (R-3)	303,05	301,33	-1,72	
Buena y grasa (R-4)	267,04	266,34	-0,71	
Precio medio ponderado categoría R	280,95	280,27	-0,68	
Menos buena y poco cubierta (O-2)	298,03	297,59	-0,44	
Menos buena y cubierta (O-3)	299,53	298,93	-0,60	
Menos buena y grasa (O-4)	320,66	317,27	-3,39	
Precio medio ponderado categoría O	299,57	298,94	-0,63	

I-6 PRECIOS EN MERCADOS REPRESENTATIVOS VACUNO Y OVINO

2.- PRECIO MEDIO NACIONAL DEL BOVINO (€100 kg VIVO)

BOVINO VIVO	Semana 23-29/03 2009	Semana 30/03-5/04 2009	Variación
Machos hasta 480 kg vivo	191,76	192,00	0,24
Machos de más de 480 kg vivo	188,68	189,22	0,54
Hembras que hayan parido	90,10	88,50	-1,59
Otras hembras de hasta 380 kg vivo	204,98	204,59	-0,39
Otras hembras de más de 380 kg vivo	207,39	207,25	-0,14

**3.- PRECIO MEDIO NACIONAL DE OTROS
ANIMALES DE LA ESPECIE BOVINA (RGTO 2273/02).**

OTROS BOVINOS	Semana 23-29/03 2009	Semana 30/03-5/04 2009	Variación
Terneros machos de ocho días a cuatro semanas			
tipo frisón	121,60	132,11	10,51
tipo cruzado	325,72	325,72	0,00
<i>Media ponderada nacional (€/cabeza)</i>	223,66	228,92	5,26
Bovinos ligeros entre seis y doce meses			
tipo cruzado	217,45	218,91	1,46
tipo país	153,95	155,40	1,45
<i>Media ponderada nacional (€100 kg vivo)</i>	195,22	196,68	1,46

B) CORDEROS

**1.- PRECIOS MEDIOS NACIONALES DE CANALES
DE OVINO FRESCAS O REFRIGERADAS (RGTO 315/02).**

CORDEROS I y II	Semana 23-29/03 2009	Semana 30/03-5/04 2009	Variación
Cordero I (12 a 13 kg / canal)	502,86	500,78	-2,08
Cordero II (13,1 a 16 kg /canal)	462,59	460,65	-1,94
<i>Media nacional</i>	482,73	480,72	-2,01

**2.- PRECIOS MEDIOS DE CANALES DE OVINO FRESCAS O REFRIGERADAS
EN LOS MERCADOS NACIONALES REPRESENTATIVOS PARA LA C.E.**

MERCADO REPRESENTATIVO	Semana 23-29/03 2009	Semana 30/03-5/04 2009	Variación
Barcelona	529,58	538,02	8,44
Madrid	574,52	574,52	0,00
Valencia	547,92	547,92	0,00
Albacete	460,10	460,10	0,00
Zaragoza	468,15	468,15	0,00
Medina del Campo	518,33	498,33	-20,00
Talavera de la Reina	500,33	500,33	0,00
Extremadura	420,05	420,05	0,00
<i>Media ponderada nacional</i>	489,07	487,11	-1,96

PRECIOS EN MERCADOS REPRESENTATIVOS - PRODUCTOS GANADEROS

D)-PORCINO
 Clasificación EUROP. R(CEE) 1572/95

€/100 kg canal

MERCADO REPRESENTATIVO	CLASE E		
	Semana 23-29/03 2009	Semana 30/3-05/04 2009	Variación
LONJAS			
Ebro	145,66	145,48	-0,18
Mercolleida	146,44	146,26	-0,19
Segovia	148,94	150,08	1,14
Segura	147,61	149,38	1,76
Silleda	150,19	150,19	0,00
Conjunto de Lonjas Media ponderada	147,37	147,72	0,36
MATADEROS Media ponderada	150,28	149,64	-0,63
Media nacional	148,82	148,68	-0,14

MERCADO REPRESENTATIVO	CLASE U			CATEGORIA II		
	Semana 23-29/03 2009	Semana 30/3-05/04 2009	Variación	Semana 23-29/03 2009	Semana 30/3-05/04 2009	Variación
LONJAS						
Ebro	143,38	143,38	0,00	141,84	141,84	0,00
Mercolleida	144,15	144,15	0,00	142,61	142,61	0,00
Segovia	146,60	147,91	1,31	155,75	146,60	-9,15
Segura	145,30	147,22	1,92	144,02	145,94	1,92
Silleda	147,83	148,02	0,19	146,94	146,94	0,00
Conjunto de Lonjas Media ponderada	145,06	145,59	0,54	145,15	144,19	-0,95
MATADEROS Media ponderada	147,92	147,48	-0,44	144,52	144,28	-0,25
Media nacional	146,49	146,54	0,05	144,83	144,24	-0,60

PRECIOS EN MERCADOS REPRESENTATIVOS - PRODUCTOS GANADEROS**E)- PORCINO PRECOZ**
Lechones, Otras calidades**€/100 kg vivo**

LECHONES	Semana 23-29/03 2009	Semana 30/3-05/04 2009	Variación
Normal.Base 20 kg de peso.	221,30	210,30	-11,00
Lleida.Base 20 kg de peso.	205,00	190,00	-15,00
Segovia . Base 20 kg de peso.	225,00	230,00	5,00
CERDOS CEBADOS			
Categoría U.	112,80	112,83	0,04
DESVIEJE			
Cerdas de desvieje.	57,79	56,92	-0,87

F)- TRONCO IBERICO
€/100 kg vivo

LECHONES	Semana 23-29/03 2009	Semana 30/3-05/04 2009	Variación
Lechones (Base 23 kg)	175,60	188,70	13,10
DESVIEJE			
Reproductores de desvieje	44,43	44,43	0,00
CEBADOS			
Marranillos, de 35 a 60 kg	122,14	130,86	8,72
Primales, de 60 a 100 kg	S/COT	S/COT	-----
Cerdos cebados de pienso (extensivo)	117,58	118,71	1,13
Cerdos cebados de bellota	156,00	156,00	-----

ISC



MINISTERIO
DE AGRICULTURA, PESCA
Y ALIMENTACIÓN

CENTRO DE PUBLICACIONES
Paseo de la Infanta Isabel, 1 - 28014 MADRID