

INFORME SEMANAL COYUNTURA

Índice:

- 1. Precios Medios Nacionales, comentarios y gráficos**
- 2. Precios en Mercados Representativos UE**
 - 1. Cereales**
 - 2. Vinos de mesa**
 - 3. Aceites y semillas**
 - 4. Frutas y Hortalizas**
 - 5. Vacuno**
 - 6. Ovino**
 - 7. Porcino**

29 Julio 2008



GOBIERNO
DE ESPAÑA

MINISTERIO
DE MEDIO AMBIENTE
Y MEDIO RURAL Y MARINO

SUBSECRETARÍA

SECRETARÍA GENERAL TÉCNICA

Publicación elaborada por la
Secretaría General Técnica
Subdirección General de Estadística



Edita

MINISTERIO DE MEDIO AMBIENTE Y MEDIO RURAL Y MARINO
SECRETARÍA GENERAL TÉCNICA

Se permite la utilización, copia o reproducción de los datos de este Boletín siempre que se cite expresamente su procedencia.

CEREALES (▼): Cotizaciones a la baja en los principales cereales, próximas a los dos puntos porcentuales. El retroceso es más significativo en trigo blando panificable (-2,08%), empujado por las cotizaciones bajistas de este producto a la entrada en los principales puertos españoles. Este comportamiento de los trigos arrastra también a la cebada pienso (-1,97%) y al maíz grano (-1,57%).

ACEITES VEGETALES: Mercado tranquilo, con cotizaciones prácticamente similares a las de la semana anterior salvo en el caso del aceite de orujo (-1,21%).

CITRICOS: Las previsiones para la próxima campaña indican, respecto a la anterior, un incremento de producción en mandarinas y naranjas, lo que está influyendo en la disminución de transacciones que, de estos dos cítricos, se están realizando en campo.

FRUTAS: Baja la pera Limonera (-9,88%), por el incremento de oferta, sube el melocotón (9,43%) por una mayor demanda en destino.

HORTALIZAS: Subida importante de la judía verde plana (13,79%), por su menor oferta, y del tomate liso (14,44%), por su gran demanda. La patata se deprecia un 3,24%. Las bajadas en hortalizas no son muy acusadas, destacando el retroceso de la lechuga Romana (-9,88%).

VACUNO (▼): La carne de vacuno sigue su lenta caída en cuanto a cotizaciones se refiere (-0,20%).

OVINO (▲): Subida del 0,48% en ambas categorías objeto de seguimiento en este sector, con incrementos de cotizaciones de 2,50 €/100 kg. La oferta sigue disminuyendo mientras la demanda crece semana tras semana.

PORCINO (▲): El porcino de capa blanca presenta alzas en sus precios, sea cual sea la categoría, de más del 1,60%. Las exportaciones son las que, inusualmente, han provocado las subidas en este mes de julio. En España los precios están por debajo del conjunto de plazas europeas.

POLLO (▲): Cinco semanas de tendencia ascendente en el precio de la canal de pollo (1,70% en esta) remontando las importantes caídas del -15,00% producidas desde mayo hasta mediados de junio.

HUEVOS (▼): Descenso de un céntimo en el precio de la docena de la Clase L (-1,28%) siguiendo la tendencia marcada desde enero.

CONEJO (▼): Descenso del -1,47% en el precio del conejo, con unos productores que cada semana ceden en sus pretensiones para incentivar el consumo.

	PRODUCTOS AGRARIOS (especificaciones)	semana 29 14-20/07 2008	semana 30 21-27/07 2008	Variación semanal euros	Variación semanal %
AGRICOLAS					
(1)	Trigo blando panificable (€/tn.)	255,61	250,30	-5,31	-2,08
(10)	Trigo duro (€/tn.)	315,54	309,55	-5,99	-1,90
(1)	Cebada pienso (€/tn.)	202,99	199,00	-3,99	-1,97
(1)	Maíz grano (€/tn.)	218,94	215,50	-3,44	-1,57
(5)	Arroz cáscara (€/tn.)	s/cot	s/cot	-	-
(1)	Arroz blanco (€/tn.)	649,08	649,08	0,00	0,00
(1)	Alfalfa (€/tn.)	183,66	185,00	1,34	0,73
(2)	Vino blanco mesa (€/hgdo.)	2,72	2,68	-0,04	-1,47
(2)	Vino tinto mesa (€/hgdo.)	2,84	2,85	0,01	0,35
(3)	Aceite de oliva virgen de 0,8 a 2º (€/100kg.)	231,52	231,54	0,02	0,01
(3)	Aceite de oliva lampante, más de 2º (€/100kg.)	227,25	227,18	-0,07	-0,03
(3)	Aceite de orujo crudo (€/100kg.)	111,14	109,80	-1,34	-1,21
(3)	Aceite girasol refinado (€/100kg.)	164,88	163,38	-1,50	-0,91
(4)	Limón (€/100kg.)	51,43	50,27	-1,16	-2,26
(5)	Melocotón, conjunto variedades (€/100kg)	48,79	53,39	4,60	9,43
(5)	Pera Limonera (€/100kg.)	53,52	48,23	-5,29	-9,88
(5)	Cebolla (€/100kg.)	15,74	17,15	1,41	8,96
(5)	Lechuga Romana (€/100kg.)	20,15	18,18	-1,97	-9,78
(5)	Tomate liso (€/100kg.)	50,29	57,55	7,26	14,44
(5)	Pimiento verde tipo italiano (€/100kg.)	56,65	55,96	-0,69	-1,22
(5)	Melón Piel de Sapo (€/100kg.)	73,29	72,68	-0,61	-0,83
(5)	Sandía con pepitas (€/100kg.)	34,17	34,27	0,10	0,29
(5)	Judía verde tipo plana (€/100kg.)	210,91	239,99	29,08	13,79
(5)	Zanahoria (€/100kg.)	24,58	24,24	-0,34	-1,38
(5)	Patata (€/100kg.)	32,08	31,04	-1,04	-3,24
GANADEROS					
(6)	Ternera, conjunto clases (€/100kg.canal)	321,71	321,01	-0,70	-0,22
(6)	Añojo, buena conformación (€/100kg canal)	311,36	310,62	-0,74	-0,24
(6)	Bovino vivo, conjunto categorías (€/100 kg. vivo)	168,70	168,44	-0,26	-0,15
(6)	Corderos 9-19 kilos (€/100kg.canal)	532,70	535,24	2,54	0,48
(6)	Corderos 12-16 kilos (€/100kg.canal)	517,37	519,86	2,49	0,48
(6)	Porcino 60-55% magro (€/100kg.canal)	168,60	171,44	2,84	1,68
(6)	Porcino 50-55% magro (€/100kg. canal)	166,47	169,19	2,72	1,63
(6)	Porcino <50% magro (€/100kg.canal)	163,96	166,60	2,64	1,61
(6)	Lechón 20 kg. (€/unidad)	24,06	24,06	0,00	0,00
(6)	Pollo, media del 83% y 65% rdto. (€/100kg.canal)	162,59	165,36	2,77	1,70
(8)	Huevos - Clase L (€/docena)	0,78	0,77	-0,01	-1,28
(8)	Huevos - Clase M (€/docena)	0,68	0,68	0,00	0,00
(9)	Conejo 1,8-2,2 kilo, vivo (€/100kg.)	157,21	154,90	-2,31	-1,47
(1)	Leche de vaca 3,7% materia grasa (€/100L.)	40,11			
		(mayo-08)			

Posición comercial: (1) Entrada industria ; (2) Salida bodega; (3) Salida almazara; (4) s/árbol; (5) Granel; s/finca, almacén agricultor, alhóndiga, lonja; (6) Entrada matadero; (7) Salida muelle matadero; (8) Salida muelle centro de embalaje; (9) Salida granja; (10) Sobre camión, salida almacén mayorista origen.

PRECIOS MEDIOS NACIONALES

■ antepenúltima campaña
■ penúltima campaña
■ campaña actual

TRIGO BLANDO PANIFICABLE

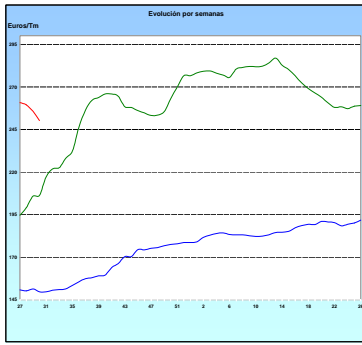

CEBADA

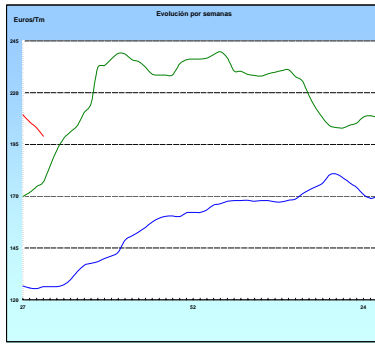

MAÍZ

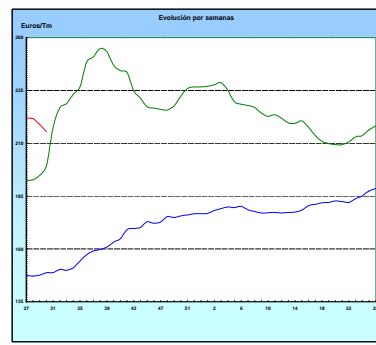

ARROZ CÁSCARA

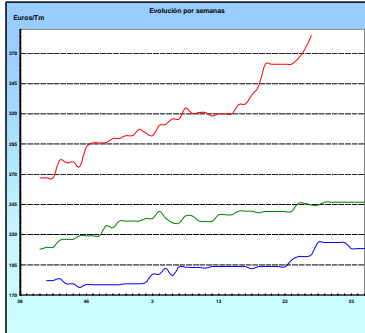

VINO BLANCO DE MESA

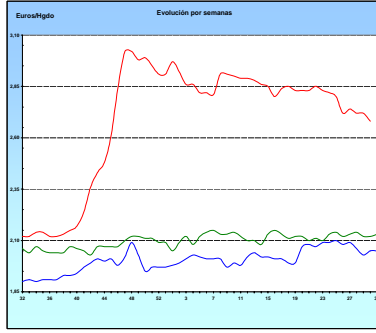

VINO TINTO DE MESA

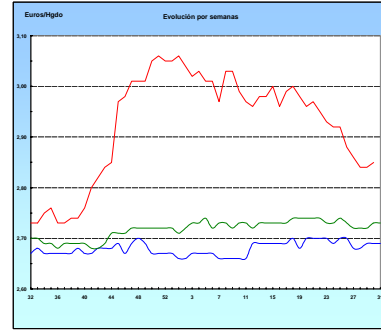

ACEITE DE OLIVA VIRGEN

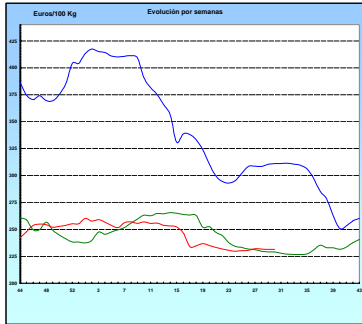

PATATA

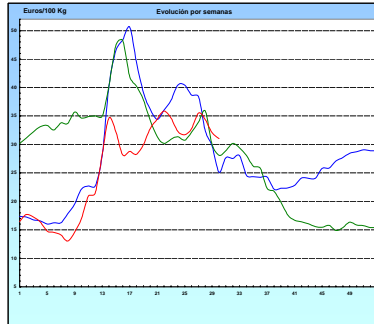

VACUNO PESADO VIVO

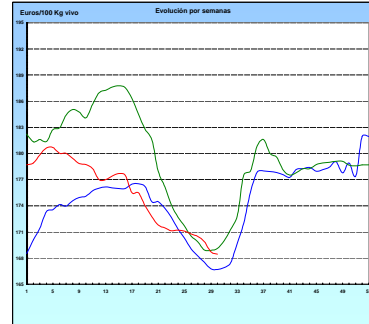

AÑOJO, Clase R

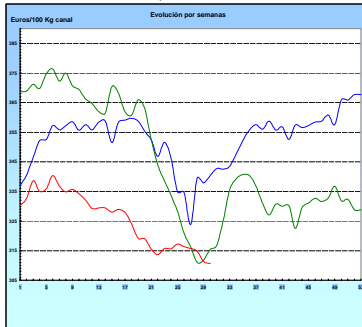

CORDERO, 12-16 Kg/Canal

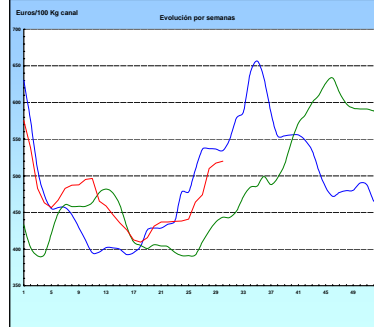

PORCINO Clase E

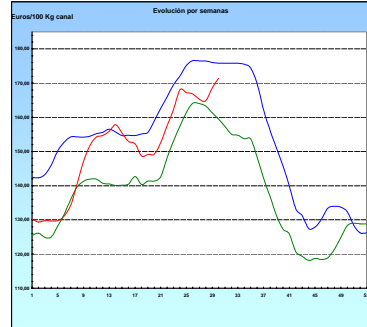

POLLO Canales del 83% y 65% rdto.

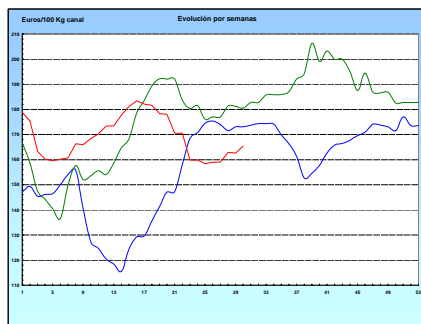

HUEVOS Clase M

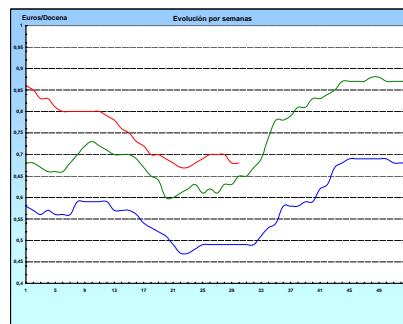

I-2 PRECIOS EN MERCADOS REPRESENTATIVOS - CEREALES

Euros/Tm.

Trigos Rgto. CE 1784/03

Precios de comercio al por mayor. Mercancía nacional y/o importada, sobre vehículo en posición almacén

PRODUCTO	MERCADO REPRESENTATIVO	Semana 14-20/07 2008	Semana 21-27/07 2008	Variación
TRIGO BLANDO PANIFICABLE	Alava	210,00	204,00	-6,00
	Avila	201,00	193,00	-8,00
	Barcelona	223,00	215,00	-8,00
	Burgos	209,37	209,11	-0,26
	Cadiz	228,38	219,37	-9,01
	Cantabria	215,00	210,50	-4,50
	Córdoba	228,00	228,00	0,00
	Gerona	223,00	215,00	-8,00
	Huesca	214,80	211,20	-3,60
	León	207,00	198,00	-9,00
	Orense	220,00	216,00	-4,00
	Palencia	211,54	203,34	-8,20
	Rioja	210,00	204,00	-6,00
	Salamanca	211,00	205,00	-6,00
	Sevilla	231,18	224,47	-6,71
	Soria	209,84	204,64	-5,20
	Tarragona	208,50	200,00	-8,50
	Teruel	214,00	-	-
	Valencia	220,67	211,11	-9,56
	Valladolid	207,43	198,73	-8,70
Zamora	205,50	199,85	-5,65	
Zaragoza	221,55	213,37	-8,18	
TRIGO DURO	Burgos	328,50	328,50	0,00
	Córdoba	330,67	330,67	0,00
	Navarra	300,00	300,00	0,00
	Sevilla	325,71	312,56	-13,15
	Zamora	303,33	285,55	-17,78
	Zaragoza	305,00	300,00	-5,00

I-2 PRECIOS EN MERCADOS REPRESENTATIVOS - CEREALES

Euros/Tm.
Cebada Rto. CE 1784/03
Precios de comercio al por mayor. Mercancía nacional y/o importada, sobre vehículo en posición almacén

PRODUCTO	MERCADO REPRESENTATIVO	Semana 14-20/07 2008	Semana 21-27/07 2008	Variación
CEBADA PIENSO	Alava	195,00	192,00	-3,00
	Albacete	192,60	189,00	-3,60
	Avila	182,00	180,00	-2,00
	Barcelona	208,00	202,00	-6,00
	Burgos	194,32	190,68	-3,64
	Cantabria	196,00	192,00	-4,00
	Ciudad Real	191,70	189,30	-2,40
	Coruña	208,00	204,00	-4,00
	Gerona	208,00	202,00	-6,00
	Granada	204,34	204,34	0,00
	Guadalajara	191,70	189,30	-2,40
	Huesca	197,80	198,00	0,20
	Leon	192,00	189,00	-3,00
	Lerida	203,50	199,25	-4,25
	Murcia	197,92	195,00	-2,92
	Navarra	195,00	192,00	-3,00
	Orense	205,00	200,00	-5,00
	Palencia	190,00	186,80	-3,20
	Rioja	195,00	192,00	-3,00
	Salamanca	183,40	181,80	-1,60
	Segovia	186,80	183,60	-3,20
	Sevilla	211,43	212,76	1,33
	Soria	193,59	190,54	-3,05
	Tarragona	210,00	210,00	0,00
	Teruel	203,00	203,00	0,00
	Toledo	200,06	196,46	-3,60
	Valencia	200,84	193,42	-7,42
Valladolid	184,89	182,75	-2,14	
Zaragoza	195,00	187,50	-7,50	
CEBADA MALTA	Burgos	238,20	232,19	-6,01
	Guadalajara	205,00	201,00	-4,00
	Huesca	206,00	199,33	-6,67
	Navarra	209,00	212,00	3,00
	Palencia	238,20	232,19	-6,01
	Segovia	213,00	213,00	0,00

I-2 PRECIOS EN MERCADOS REPRESENTATIVOS - CERALES

Euros/Tm.
Maíz Rgto. CE 1784/03
Arroz cáscara Rto. CE 1785/03

Precios de comercio al por mayor. Mercancía nacional y/o importada, sobre vehículo en posición almacén

PRODUCTO	MERCADO REPRESENTATIVO	Semana 14-20/07 2008	Semana 21-27/07 2008	Variación
MAIZ-GRANO	Albacete	219,60	219,60	0,00
	Asturias	223,00	220,00	-3,00
	Avila	226,00	225,00	-1,00
	Badajoz	225,38	222,37	-3,01
	Barcelona	227,00	221,50	-5,50
	Coruña	222,00	219,00	-3,00
	Gerona	227,00	221,50	-5,50
	Huesca	220,00	219,40	-0,60
	León	219,00	216,00	-3,00
	Lérida	220,00	212,50	-7,50
	Madrid	240,00	234,00	-6,00
	Murcia	220,50	216,00	-4,50
	Navarra	229,00	226,00	-3,00
	Pontevedra	222,00	219,00	-3,00
	Rioja	229,00	226,00	-3,00
	Salamanca	225,80	224,60	-1,20
	Sevilla	230,00	226,00	-4,00
	Tarragona	220,00	213,50	-6,50
	Teruel	214,00	-	-
Valencia	230,00	219,50	-10,50	
Valladolid	223,50	222,30	-1,20	
ARROZ CASCARA	Valencia Tipo Japónica(V.Bahía)	s/cot.	s/cot.	-
ARROZ BLANCO EXTRA	Tarragona	572,50	572,50	0,00
	Valencia	663,00	663,00	0,00

I-3 PRECIOS EN MERCADOS REPRESENTATIVOS - VINOS DE MESA

Reglamento C.E.1282/2001

**En Euros/Hgdo., salida bodega, a granel, pago al contado sin I.V.A.
Precios de vino tinto de mesa referidos al producto de 12 puntos de color**

PRODUCTO	MERCADO REPRESENTATIVO	Semana 14-20/07 2.008	Semana 21-27/07 2.008	Variación
VINO BLANCO DE MESA	Albacete	2,88	2,84	-0,04
	Badajoz	2,55	2,55	0,00
	Ciudad Real	2,75	2,70	-0,05
	Cuenca	2,93	2,94	0,01
	Toledo	2,72	2,65	-0,07
VINO TINTO DE MESA	Albacete	2,83	2,87	0,04
	Ciudad Real	2,89	2,89	0,00
	Cuenca	2,95	2,95	0,00
	Madrid	2,85	2,83	-0,02
	Murcia	2,88	2,85	-0,03
	Toledo	2,71	2,71	0,00
	Valencia	2,81	2,81	0,00

I-4 PRECIOS EN MERCADOS REPRESENTATIVOS DE ACEITES

Aceites. Precios sobre almazara, en Euros/100kgs., sin I.V.A. Rgto C.E2153/05 y Rgto C.E. 865/04

PRODUCTO Y ESPECIFICACIONES	MERCADO REPRESENTATIVO	Semana 14-20/07 2008	Semana 21-27/07 2008	Variación
ACEITE DE OLIVA VIRGEN EXTRA Menos de 0,8°	Jaén	234,39	234,39	0,00
	Córdoba	236,70	236,70	0,00
	Málaga	236,00	236,00	0,00
	Sevilla	241,33	240,83	-0,50
	Tarragona	243,41	243,41	0,00
	Toledo	239,00	241,00	2,00
ACEITE DE OLIVA VIRGEN De 0,8° a 2°	Jaén	231,39	231,39	0,00
	Badajoz	232,90	232,90	0,00
	Ciudad Real	231,35	231,35	0,00
	Córdoba	231,95	231,95	0,00
	Granada	227,00	227,00	0,00
	Sevilla	233,10	233,10	0,00
	Tarragona	234,40	234,40	0,00
	Toledo	231,00	232,00	1,00
ACEITE DE OLIVA LAMPANTE A partir de 2°	Jaén	228,38	228,38	0,00
	Badajoz	222,30	222,30	0,00
	Córdoba	229,20	229,20	0,00
	Málaga	222,00	222,00	0,00
	Sevilla	222,92	222,92	0,00
	Tarragona	220,87	219,37	-1,50
ACEITE DE OLIVA REFINADO	Jaén	237,40	237,40	0,00
	Córdoba	230,70	231,70	1,00
	Tarragona	237,40	237,40	0,00
ACEITE DE ORUJO CRUDO 7° BASE10	Jaén	108,18	108,18	0,00
	Córdoba	108,05	107,05	-1,00
	Tarragona	117,20	114,19	-3,01
ACEITE DE ORUJO REFINADO WINTERIZADO	Jaén	164,07	162,27	-1,80
	Córdoba	164,15	163,65	-0,50
	Tarragona	168,28	165,28	-3,01
ACEITE DE GIRASOL REFINADO	Córdoba	167,50	167,50	0,00
	Tarragona	162,27	159,27	-3,01

I-5 PRECIOS EN MERCADOS REPRESENTATIVOS - FRUTAS Y HORTALIZAS

PRECIOS DE PRODUCTOS NACIONALES

Mercados representativos de producción

Rgtos. CE 2.200/96, 659/97 y 877/04

En Euros/ 100 kg., a salida agrupación de productores, envasado, sin incluir I.V.A.

CITRICOS

PRODUCTO	MERCADO	VARIEDAD O TIPO	CAT.	CALIBRE mm.	DIA/MES				
					21/7	22/7	23/7	24/7	25/7
LIMON	Alicante	-	I	1-3	-	-	78,68	-	-
	Murcia	-	I	1-3	115,00	115,00	115,00	115,00	115,00
NARANJA	Valencia	Valencia Late	I	2-4	-	77,65	77,76	-	77,90

FRUTAS DE PEPITA

PRODUCTO	MERCADO	VARIEDAD O TIPO	CAT.	CALIBRE mm.	DIA/MES				
					21/7	22/7	23/7	24/7	25/7
MANZANA	Lleida	Golden Delicious	I	70-80	55,00	54,62	55,00	55,00	55,00
PERA	Lleida	Conferencia	I	60-65	-	105,00	-	-	-
UVA DE MESA	Murcia	Sultanine-thomson seedless	I	-	155,00	155,00	155,00	155,00	155,00

FRUTAS DE HUESO

PRODUCTO	MERCADO	VARIEDAD O TIPO	CAT.	CALIBRE mm.	DIA/MES				
					21/7	22/7	23/7	24/7	25/7
CEREZA	Zaragoza	-	I	22y+	216,53	212,24	214,85	213,61	211,48
CIRUELA	Murcia	Santa Rosa	I	40y+	100,00	100,00	100,00	100,00	100,00
MELOCOTON	Lleida	Carne Amarilla	I	A/B	80,70	79,63	81,56	80,79	80,18
NECTARINA	Lleida	Carne Amarilla	I	A/B	84,39	84,88	84,45	84,45	84,01
	Lleida	Carne Blanca	I	A/B	77,05	76,41	79,09	-	79,86

I-5 PRECIOS EN MERCADOS REPRESENTATIVOS - FRUTAS Y HORTALIZAS

PRECIOS DE PRODUCTOS NACIONALES

Mercados representativos de producción

Rgtos. CE 2.200/96, 659/97 y 877/04

En Euros/ 100 kg., a salida agrupación de productores, envasado, sin incluir I.V.A.

HORTALIZAS

PRODUCTO	MERCADO	VARIEDAD O TIPO	CAT.	CALIBRE mm.	DIA/MES				
					21/7	22/7	23/7	24/7	25/7
BERENJENA	Almería	-	I	-	-	-	40,89	-	39,68
CALABACIN	Almería	-	I	140-210	33,33	-	33,33	-	30,16
CEBOLLA	Albacete	Amarilla	I	-	22,00	22,00	22,00	22,00	22,00
CHAMPIÑON	La Rioja	Cerrado	I	30-65	157,36	159,57	156,07	155,78	-
LECHUGA	Murcia	Iceberg	I	400y+	140,00	140,00	140,00	140,00	140,00
MELON	Murcia	Amarillo	I	-	52,50	52,50	52,50	52,50	52,50
	Murcia	Globo Galia	I	-	75,00	75,00	75,00	75,00	75,00
	Murcia	Piel de Sapo	I	-	95,00	95,00	95,00	95,00	95,00
PEPINO	Almería	Liso	I	-	70,00	-	68,57	-	66,67
PIMIENTO	Almería	Alargado Verde	I	40y+	-	-	87,58	-	88,89
	Murcia	Cuadrado color (rojo o amarillo)	I	70y+	105,00	105,00	105,00	105,00	105,00
	Murcia	Cuadrado verde	I	70y+	95,00	95,00	95,00	95,00	95,00
SANDIA	Valencia	Con pepitas	I	-	44,33	44,53	45,00	40,26	40,00
TOMATE	Almería	Cereza	I	-	131,97	131,57	136,25	141,00	146,38
	Almería	Racimo	I	-	-	54,84	53,16	53,48	53,57
	Almería	Redondo	I	57-82	61,67	64,70	67,67	71,73	73,40
	Murcia	Redondo	I	57-82	80,07	80,07	80,07	80,07	80,07
ZANAHORIA	Cádiz	-	I	-	47,00	47,00	47,00	47,00	47,00

I-6 PRECIOS EN MERCADOS REPRESENTATIVOS VACUNO Y OVINO

A) BOVINO

**1.- PRECIO MEDIO NACIONAL (EUROS/100 KG. CANAL) DE CANALES DE BOVINO PESADO
SEGÚN MODELO COMUNITARIO DE CLASIFICACIÓN (RGTO 295/96).**

CATEGORIA	CLASE DE CONFORMACION Y DE ESTADO DE ENGRASAMIENTO	Semana 14-20/07 2008	Semana 21-27/07 2008	Variación
Categoría A: Canales de machos jóvenes sin castrar de menos de 2 años	Muy buena y poco cubierta (U-2)	308,65	308,80	0,15
	Muy buena y cubierta (U-3)	311,54	307,63	-3,91
	Precio medio ponderado categoría U	310,47	308,06	-2,41
	Buena y poco cubierta (R-2)	340,73	335,66	-5,07
	Buena y cubierta (R-3)	294,12	295,91	1,80
	Precio medio ponderado categoría R	311,36	310,62	-0,75
Categoría D: Canales de hembras que hayan parido	Menos buena y poco cubierta (O-2)	235,68	233,65	-2,03
	Menos buena y cubierta (O-3)	280,57	278,41	-2,16
	Precio medio ponderado categoría O	262,16	260,06	-2,11
	Buena y cubierta (R-3)	194,10	200,55	6,45
	Buena y grasa (R-4)	253,15	247,66	-5,49
	Precio medio ponderado categoría R	208,86	212,32	3,47
Categoría E Canales de otras hembras	Menos buena y poco cubierta (O-2)	202,86	201,61	-1,26
	Menos buena y cubierta (O-3)	180,74	187,41	6,67
	Menos buena y grasa (O-4)	177,01	174,07	-2,95
	Precio medio ponderado categoría O	183,31	186,21	2,90
	Mediocre y poco cubierta (P-2)	160,65	155,74	-4,91
	Mediocre y cubierta (P-3)	175,40	172,57	-2,82
Categoría E Canales de otras hembras	Precio medio ponderado categoría P	170,53	167,02	-3,51
	Muy buena y poco cubierta (U-2)	320,90	316,52	-4,38
	Muy buena y cubierta (U-3)	330,29	328,04	-2,25
	Precio medio ponderado categoría U	325,41	322,05	-3,36
	Buena y poco cubierta (R-2)	273,64	276,03	2,40
	Buena y cubierta (R-3)	296,97	295,65	-1,33
	Buena y grasa (R-4)	245,43	242,32	-3,11
Precio medio ponderado categoría R	280,25	280,79	0,54	
Categoría E Canales de otras hembras	Menos buena y poco cubierta (O-2)	276,14	270,71	-5,43
	Menos buena y cubierta (O-3)	276,72	276,62	-0,11
	Menos buena y grasa (O-4)	291,22	283,38	-7,83
Precio medio ponderado categoría O	276,99	273,70	-3,29	

I-6 PRECIOS EN MERCADOS REPRESENTATIVOS VACUNO Y OVINO

2.- PRECIO MEDIO NACIONAL DEL BOVINO (EUROS/100KG. VIVO)

BOVINO VIVO	Semana 14-20/07 2008	Semana 21-27/07 2008	Variación
Machos hasta 480 kg. vivo	185,56	185,06	-0,50
Machos de más de 480 kg. vivo	166,39	166,10	-0,30
Hembras que hayan parido	87,36	87,31	-0,05
Otras hembras de hasta 380 kg. vivo	194,06	193,73	-0,33
Otras hembras de más de 380 kg. vivo	184,90	184,01	-0,88

**3.- PRECIO MEDIO NACIONAL DE OTROS
ANIMALES DE LA ESPECIE BOVINA (RGTO 2273/02).**

OTROS BOVINOS	Semana 14-20/07 2008	Semana 21-27/07 2008	Variación
Terneros machos de ocho días a cuatro semanas			
tipo frisón	86,30	93,83	7,53
tipo cruzado	265,11	271,21	6,10
<i>Media ponderada nacional (Euros\cabeza)</i>	175,70	182,52	6,82
Bovinos ligeros entre seis y doce meses			
tipo cruzado	168,58	165,79	-2,79
tipo país	105,07	102,28	-2,79
<i>Media ponderada nacional (Euros\100 kg. vivo)</i>	146,35	143,56	-2,79

B) CORDEROS

**1.- PRECIOS MEDIOS NACIONALES DE CANALES
DE OVINO FRESCAS O REFRIGERADAS (RGTO 315/02).**

CORDEROS I y II	Semana 14-20/07 2008	Semana 21-27/07 2008	Variación
Cordero I (12 a 13 kg/ canal)	540,94	544,24	3,30
Cordero II (13,1 a 16 kg /canal)	493,80	495,49	1,69
<i>Media nacional</i>	517,37	519,86	2,49

**2.- PRECIOS MEDIOS DE CANALES DE OVINO FRESCAS O REFRIGERADAS
EN LOS MERCADOS NACIONALES REPRESENTATIVOS PARA LA C.E.**

MERCADO REPRESENTATIVO	Semana 14-20/07 2008	Semana 21-27/07 2008	Variación
Barcelona	573,86	599,26	25,40
Madrid	635,27	635,27	0,00
Valencia	474,44	474,44	0,00
Albacete	490,85	490,85	0,00
Zaragoza	535,97	535,97	0,00
Medina del Campo	538,33	538,33	0,00
Talavera de la Reina	530,33	530,33	0,00
Extremadura	492,68	492,68	0,00
<i>Media ponderada nacional</i>	532,70	535,24	2,54

PRECIOS EN MERCADOS REPRESENTATIVOS - PRODUCTOS GANADEROS

D)-PORCINO
 Clasificación EUROP. R(CEE) 1572/95

Euros/100 kg canal

MERCADO REPRESENTATIVO	CLASE E		
	Semana 14-20/07 2008	Semana 21-27/07 2008	Variación
LONJAS			
Ebro	164,42	168,41	3,99
Mercolleida	165,20	169,19	3,99
Segovia	174,95	175,04	0,10
Segura	166,37	167,11	0,74
Silleda	171,62	173,57	1,95
Conjunto de Lonjas Media ponderada	167,51	170,12	2,61
MATADEROS Media ponderada	169,68	172,76	3,09
Media nacional	168,60	171,44	2,85

MERCADO REPRESENTATIVO	CLASE U			CATEGORIA II		
	Semana 14-20/07 2008	Semana 21-27/07 2008	Variación	Semana 14-20/07 2008	Semana 21-27/07 2008	Variación
LONJAS						
Ebro	162,35	166,20	3,85	160,81	164,66	3,85
Mercolleida	163,12	166,97	3,85	161,58	165,43	3,85
Segovia	172,75	172,75	0,00	171,44	171,44	0,00
Segura	164,27	164,92	0,64	162,99	163,63	0,64
Silleda	169,46	171,29	1,83	167,72	170,32	2,60
Conjunto de Lonjas Media ponderada	165,41	167,89	2,48	163,92	166,50	2,59
MATADEROS Media ponderada	167,54	170,50	2,95	164,00	166,70	2,71
Media nacional	166,47	169,19	2,72	163,96	166,60	2,65

PRECIOS EN MERCADOS REPRESENTATIVOS - PRODUCTOS GANADEROS**E)- PORCINO PRECOZ**

Lechones, Otras calidades

Euros/100 kg vivo

LECHONES	Semana 14-20/07 2008	Semana 21-27/07 2008	Variación
Normal.Base 20 kg de peso.	120,30	120,30	0,00
Lleida.Base 20 kg de peso.	100,00	100,00	0,00
Segovia . Base 20 kg de peso.	150,00	150,00	0,00
CERDOS CEBADOS			
Categoría U.	128,19	130,28	2,09
DESVIEJE			
Cerdas de desvieje.	62,08	63,46	1,38

F)- TRONCO IBERICO

Euros/100 kg vivo

LECHONES	Semana 14-20/07 2008	Semana 21-27/07 2008	Variación
Lechones (Base 23 kg)	112,79	112,79	0,00
DESVIEJE			
Reproductores de desvieje	54,22	54,22	0,00
CEBADOS			
Marranillos, de 35 a 60 kg	121,07	121,07	0,00
Primales, de 60 a 100 kg	S/COT	S/COT	-----
Cerdos cebados de pienso (extensivo)	128,21	128,05	-0,16
Cerdos cebados de bellota	S/COT	S/COT	-----

ICS



GOBIERNO
DE ESPAÑA

MINISTERIO
DE MEDIO AMBIENTE
Y MEDIO RURAL Y MARINO

SUBSECRETARÍA

SECRETARÍA GENERAL TÉCNICA

CENTRO DE PUBLICACIONES
Paseo de la Infanta Isabel, 1 - 28014 MADRID