

# INFORME SEMANAL COYUNTURA

## Índice:

- 1. Precios Medios Nacionales, comentarios y gráficos**
- 2. Precios en Mercados Representativos UE**
  - 1. Cereales**
  - 2. Vinos de mesa**
  - 3. Aceites y semillas**
  - 4. Frutas y Hortalizas**
  - 5. Vacuno**
  - 6. Ovino**
  - 7. Porcino**

30 diciembre 2008



GOBIERNO  
DE ESPAÑA

MINISTERIO  
DE MEDIO AMBIENTE  
Y MEDIO RURAL Y MARINO

SUBSECRETARÍA

SECRETARÍA GENERAL TÉCNICA

Publicación elaborada por la  
Secretaría General Técnica  
Subdirección General de Estadística



Edita

**MINISTERIO DE MEDIO AMBIENTE Y MEDIO RURAL Y MARINO**  
**SECRETARÍA GENERAL TÉCNICA**

Se permite la utilización, copia o reproducción de los datos de este Boletín siempre que se cite expresamente su procedencia.

## PRECIOS MEDIOS NACIONALES

	PRODUCTOS AGRARIOS (especificaciones)	semana 51 15-21/12 2008	semana 52 22-28/12 2008	Variación semanal euros	Variación semanal %
	<b>AGRICOLAS</b>				
(1)	Trigo blando panificable (€/tn.)	194,37	193,24	-1,13	-0,58
(9)	Trigo duro (€/tn.)	194,73	193,80	-0,93	-0,48
(1)	Cebada pienso (€/tn.)	139,38	138,87	-0,51	-0,37
(1)	Maíz grano (€/tn.)	149,74	148,95	-0,79	-0,53
(5)	Arroz cáscara (€/tn.)	408,62	409,77	1,15	0,28
(10)	Arroz blanco (€/tn.)	761,45	742,08	-19,37	-2,54
(1)	Alfalfa (€/tn.)	176,19	176,19	0,00	0,00
(2)	Vino blanco mesa (€/hgdo.)	2,56	2,58	0,02	0,78
(2)	Vino tinto mesa (€/hgdo.)	2,84	2,85	0,01	0,35
(3)	Aceite de oliva virgen de 0,8 a 2° (€/100kg.)	201,35	197,35	-4,00	-1,99
(3)	Aceite de oliva lampante, más de 2° (€/100kg.)	196,29	191,84	-4,45	-2,27
(3)	Aceite de orujo crudo (€/100kg.)	83,19	79,44	-3,75	-4,51
(3)	Aceite girasol refinado (€/100kg.)	75,98	69,28	-6,70	-8,82
(1)	Semilla girasol, calidad tipo (€/100kg.)	26,41	26,07	-0,34	-1,29
(5)	Limón (€/100kg.)	8,44	10,42	1,98	23,46
(4)	Naranja Navelina (€/100kg.)	8,24	7,11	-1,13	-13,71
(4)	Clementina (€/100kg.)	17,29	14,90	-2,39	-13,82
(5)	Manzana Golden (€/100kg.)	37,71	37,71	0,00	0,00
(5)	Pera Blanquilla (€/100kg.)	62,82	62,66	-0,16	-0,25
(5)	Cebolla (€/100kg.)	15,34	15,34	0,00	0,00
(5)	Lechuga Romana (€/100kg.)	40,77	42,85	2,08	5,10
(5)	Calabacín (€/100kg.)	134,16	91,33	-42,83	-31,92
(5)	Pimiento verde tipo italiano (€/100kg.)	133,20	133,20	0,00	0,00
(5)	Judía verde tipo plana (€/100kg.)	189,08	199,13	10,05	5,32
(5)	Tomate liso (€/100kg.)	71,67	63,19	-8,48	-11,83
(5)	Zanahoria (€/100kg.)	17,17	18,08	0,91	5,30
(5)	Patata (€/100kg.)	18,44	18,03	-0,41	-2,22
	<b>GANADEROS</b>				
(6)	Ternera, conjunto clases (€/100kg.canal)	348,79	349,54	0,75	0,22
(6)	Añojo, buena conformación (€/100kg canal)	334,50	336,07	1,57	0,47
(6)	Bovino vivo, conjunto categorías (€/100 kg. vivo)	185,59	186,07	0,48	0,26
(6)	Corderos 9-19 kilos (€/100kg.canal)	671,25	671,25	0,00	0,00
(6)	Corderos 12-16 kilos (€/100kg.canal)	652,27	652,37	0,10	0,02
(6)	Porcino 60-55% magro (€/100kg.canal)	136,90	136,67	-0,23	-0,17
(6)	Porcino 50-55% magro (€/100kg. canal)	134,58	134,20	-0,38	-0,28
(6)	Porcino <50% magro (€/100kg.canal)	132,06	131,72	-0,34	-0,26
(6)	Lechon 20 kg. (€/unidad)	33,97	33,97	0,00	0,00
(7)	Pollo, media canales del 83% y 65% rdto. (€/100kg.canal)	168,06	169,54	1,48	0,88
(8)	Huevos - Clase L (€/docena)	0,87	0,87	0,00	0,00
(8)	Huevos - Clase M (€/docena)	0,79	0,80	0,01	1,27
(5)	Conejo 1,8-2,2 kilo, vivo (€/100kg.)	187,00	187,00	0,00	0,00
(1)	Leche de vaca 3,7% materia grasa (€/100L.)	38,11			
		(oct.-08)			

**Posición comercial:** (1) Entrada industria ; (2) Salida bodega; (3) Salida almazara; (4) S/árbol; (5) Granel; s/finca, almacén agricultor, granja, alhóndiga, lonja; (6) Entrada matadero; (7) Salida muelle matadero; (8) Salida muelle centro de embalaje; (9) Mayorista origen (10) Salida industria

# PRECIOS MEDIOS NACIONALES

— antepenúltima campaña  
— penúltima campaña  
— campaña actual

**TRIGO BLANDO PANIFICABLE**

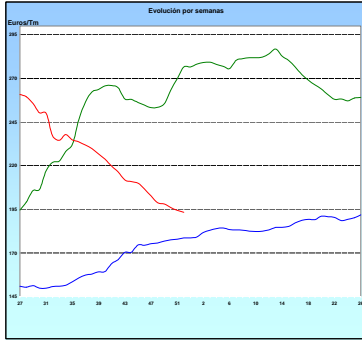

**CEBADA**

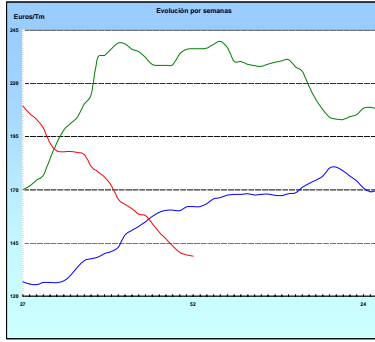

**MAÍZ**

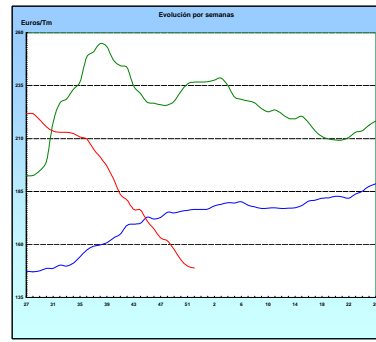

**ARROZ CÁSCARA**

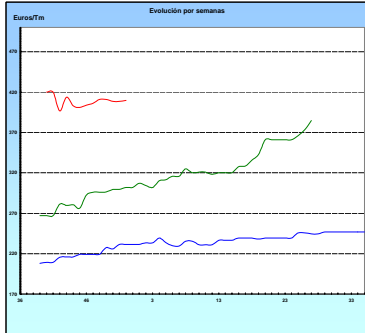

**VINO BLANCO DE MESA**

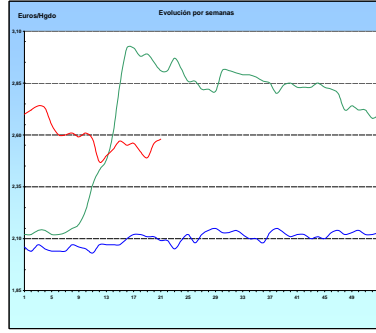

**VINO TINTO DE MESA**

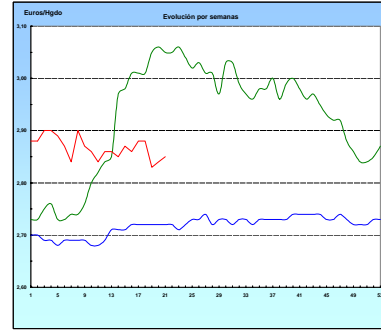

**ACEITE DE OLIVA VIRGEN**

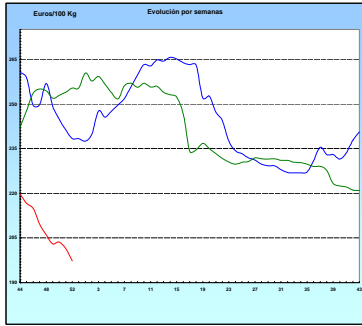

**PATATA**

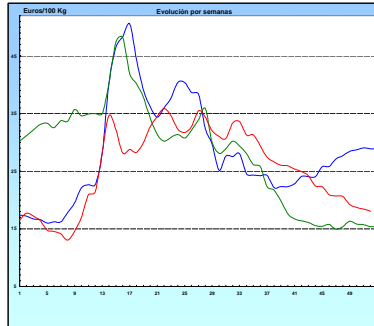

**VACUNO PESADO VIVO**

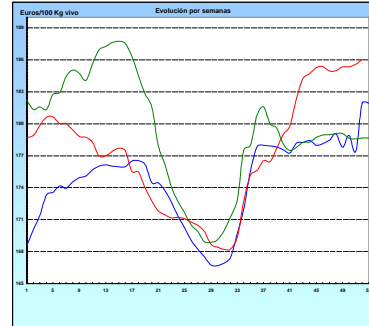

**AÑOJO, Clase R**

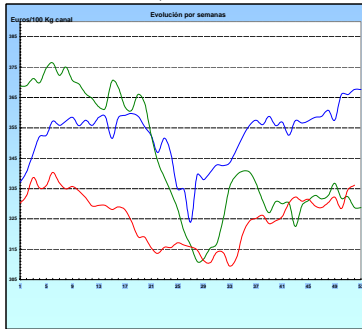

**CORDERO, 12-16 Kg/Canal**

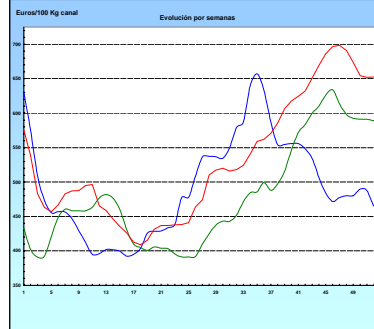

**PORCINO Clase E**

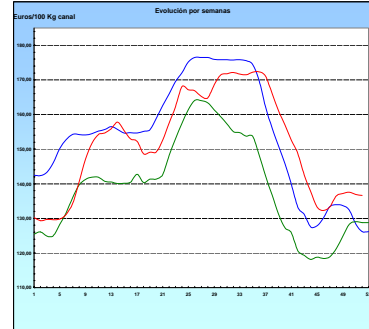

**POLLO Canales del 83% y 65% rdto.**

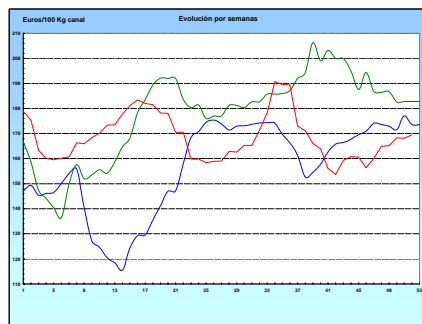

**HUEVOS Clase M**

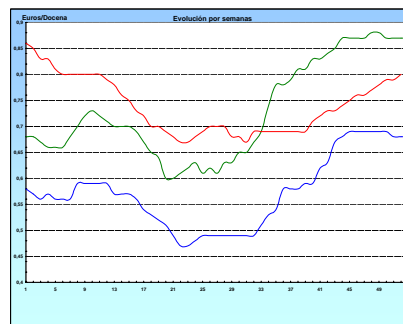

<b>I-2 PRECIOS EN MERCADOS REPRESENTATIVOS - CEREALES</b>
---

Euros/Tm.

Trigos Rgto. CE 1784/03

Precios de comercio al por mayor. Mercancía nacional y/o importada, sobre vehículo en posición almacén

PRODUCTO	MERCADO REPRESENTATIVO	Semana 15-21/12 2008	Semana 22-28/12 2008	Variación
TRIGO BLANDO PANIFICABLE	Alava	140,00	140,00	0,00
	Albacete	134,70	134,70	0,00
	Avila	138,00	138,00	0,00
	Barcelona	160,00	160,00	0,00
	Burgos	134,29	134,12	-0,17
	Cadiz	150,00	150,00	0,00
	Cantabria	135,00	135,00	0,00
	Córdoba	144,00	144,00	0,00
	Gerona	160,00	160,00	0,00
	Huesca	132,65	132,65	0,00
	León	147,00	147,00	0,00
	Orense	158,25	158,25	0,00
	Palencia	137,60	136,40	-1,20
	Rioja	140,00	140,00	0,00
	Salamanca	138,80	138,80	0,00
	Sevilla	153,66	153,56	-0,10
	Soria	138,91	138,91	0,00
	Tarragona	130,00	130,00	0,00
	Teruel	145,00	145,00	0,00
	Valencia	132,00	132,00	0,00
Valladolid	140,95	140,15	-0,80	
Zamora	147,07	146,75	-0,32	
Zaragoza	145,00	145,00	0,00	
TRIGO DURO	Burgos	200,23	200,23	0,00
	Córdoba	198,00	198,00	0,00
	Navarra	180,00	180,00	0,00
	Sevilla	197,13	194,59	-2,54
	Zamora	198,00	195,00	-3,00
	Zaragoza	195,00	195,00	0,00

<b>I-2 PRECIOS EN MERCADOS REPRESENTATIVOS - CEREALES</b>
---

Euros/Tm.  
Cebada Rto. CE 1784/03

Precios de comercio al por mayor. Mercancía nacional y/o importada, sobre vehículo en posición almacén

PRODUCTO	MERCADO REPRESENTATIVO	Semana 15-21/12 2008	Semana 22-28/12 2008	Variación
CEBADA PIENSO	Alava	130,00	130,00	0,00
	Albacete	123,60	123,60	0,00
	Avila	124,50	124,50	0,00
	Barcelona	136,00	136,00	0,00
	Burgos	123,17	123,04	-0,13
	Cantabria	129,00	129,00	0,00
	Ciudad Real	127,00	127,00	0,00
	Coruña	150,75	150,75	0,00
	Gerona	136,00	136,00	0,00
	Granada	138,00	138,00	0,00
	Guadalajara	127,00	127,00	0,00
	Huesca	121,28	121,28	0,00
	Leon	136,75	136,75	0,00
	Lerida	130,00	130,00	0,00
	Murcia	135,00	135,00	0,00
	Navarra	136,00	136,00	0,00
	Orense	150,75	150,75	0,00
	Palencia	128,40	128,40	0,00
	Rioja	132,00	132,00	0,00
	Salamanca	128,55	127,80	-0,75
	Segovia	122,00	122,00	0,00
	Sevilla	140,06	139,96	-0,10
	Soria	129,01	128,81	-0,20
	Teruel	125,00	125,00	0,00
	Toledo	134,00	134,00	0,00
	Valencia	132,00	132,00	0,00
Valladolid	124,65	124,00	-0,65	
Zaragoza	125,00	125,00	0,00	
CEBADA MALTA	Burgos	150,25	150,25	0,00
	Guadalajara	147,00	147,00	0,00
	Huesca	135,00	135,00	0,00
	Navarra	140,00	140,00	0,00
	Palencia	150,25	150,25	0,00
	Segovia	158,00	158,00	0,00

<b>I-2 PRECIOS EN MERCADOS REPRESENTATIVOS - CEREALES</b>
---

Euros/Tm.  
 Maíz Rgto. CE 1784/03  
 Arroz cáscara Rto. CE 1785/03

Precios de comercio al por mayor. Mercancía nacional y/o importada, sobre vehículo en posición almacén

PRODUCTO	MERCADO REPRESENTATIVO	Semana 15-21/12 2008	Semana 22-28/12 2008	Variación
MAIZ-GRANO	Albacete	140,10	140,10	0,00
	Asturias	155,00	155,00	0,00
	Avila	149,00	149,00	0,00
	Badajoz	144,24	144,24	0,00
	Barcelona	141,00	141,00	0,00
	Coruña	156,75	156,75	0,00
	Gerona	141,00	141,00	0,00
	Huesca	134,00	134,00	0,00
	León	144,00	144,00	0,00
	Lérida	138,00	138,00	0,00
	Madrid	144,00	144,00	0,00
	Murcia	137,00	137,00	0,00
	Navarra	140,00	140,00	0,00
	Pontevedra	158,25	158,25	0,00
	Rioja	142,00	142,00	0,00
	Salamanca	147,80	147,70	-0,10
	Sevilla	146,25	146,00	-0,25
	Tarragona	138,00	138,00	0,00
	Teruel	132,00	132,00	0,00
	Valencia	140,00	140,00	0,00
Valladolid	145,20	145,10	-0,10	
Zaragoza	132,00	132,00	0,00	
ARROZ CASCARA	Sevilla			
	Tipo Indica	390,35	390,35	0,00
	Valencia			
	Tipo Japónica(V.Bahía)	435,38	440,38	5,00
	Badajoz			
Tipo Japónica	423,13	423,13	0,00	
Tipo Indica	406,79	406,79	0,00	
ARROZ BLANCO EXTRA	Tarragona	733,33	750,00	16,67
	Valencia	766,57	740,64	-25,93

<b>I-3 PRECIOS EN MERCADOS REPRESENTATIVOS - VINOS DE MESA</b>
--

**Reglamentos C.E 479/2008 y 1282/2001**

**En Euros/Hgdo., salida bodega, a granel, pago al contado sin I.V.A.  
Precios de vino tinto de mesa referidos al producto de 12 puntos de color**

<b>PRODUCTO</b>	<b>MERCADO REPRESENTATIVO</b>	<b>Semana 15-21/12 2.008</b>	<b>Semana 15-21/12 2.008</b>	<b>Variación</b>
<b>VINO BLANCO DE MESA</b>	<b>Albacete</b>	<b>2,51</b>	<b>2,58</b>	<b>0,07</b>
	<b>Badajoz</b>	<b>2,49</b>	<b>2,54</b>	<b>0,05</b>
	<b>Ciudad Real</b>	<b>2,46</b>	<b>2,49</b>	<b>0,03</b>
	<b>Cuenca</b>	<b>2,79</b>	<b>2,74</b>	<b>-0,05</b>
	<b>Huelva</b>	<b>2,38</b>	<b>2,40</b>	<b>0,02</b>
	<b>Toledo</b>	<b>2,70</b>	<b>2,70</b>	<b>0,00</b>
<b>VINO TINTO DE MESA</b>	<b>Albacete</b>	<b>2,83</b>	<b>2,88</b>	<b>0,05</b>
	<b>Ciudad Real</b>	<b>2,67</b>	<b>2,67</b>	<b>0,00</b>
	<b>Cuenca</b>	<b>3,03</b>	<b>-</b>	<b>-</b>
	<b>Madrid</b>	<b>2,83</b>	<b>2,83</b>	<b>0,00</b>
	<b>Murcia</b>	<b>2,92</b>	<b>2,92</b>	<b>0,00</b>
	<b>Toledo</b>	<b>2,88</b>	<b>2,88</b>	<b>0,00</b>
	<b>Valencia</b>	<b>2,75</b>	<b>2,75</b>	<b>0,00</b>



**I-4 PRECIOS EN MERCADOS REPRESENTATIVOS DE ACEITES**

Aceites. Precios sobre almazara, en Euros/100kgs., sin I.V.A.Rgtos C.E. 865/04 y 826/08

Semilla de girasol. Precios en centros de demanda, en Euros/100kgs., sin I.V.A.. Rgto C.E.E. 3405/93

PRODUCTO Y ESPECIFICACIONES	MERCADO REPRESENTATIVO	Semana 15-21/12 2008	Semana 22-28/12 2008	Variación
ACEITE DE OLIVA VIRGEN EXTRA Menos de 0,8°	Ciudad Real	209,00	201,00	-8,00
	Córdoba	207,43	199,20	-8,23
	Granada	210,00	210,00	0,00
	Jaén	207,35	199,88	-7,47
	Málaga	199,00	190,00	-9,00
	Sevilla	207,78	207,78	0,00
	Tarragona	207,35	201,34	-6,01
	Toledo	207,50	200,00	-7,50
ACEITE DE OLIVA VIRGEN De 0,8° a 2°	Badajoz	204,30	195,32	-8,99
	Córdoba	198,40	197,65	-0,75
	Granada	208,00	208,00	0,00
	Jaén	204,34	195,33	-9,02
	Málaga	191,75	190,00	-1,75
	Sevilla	198,56	198,56	0,00
	Tarragona	198,33	192,32	-6,01
	Toledo	200,70	190,00	-10,70
ACEITE DE OLIVA LAMPANTE A partir de 2°	Badajoz	195,30	189,30	-6,00
	Córdoba	196,15	195,45	-0,70
	Granada	201,00	201,00	0,00
	Jaén	198,33	190,82	-7,52
	Málaga	182,50	182,50	0,00
	Sevilla	193,01	193,01	0,00
	Tarragona	189,32	180,03	-9,29
	ACEITE DE OLIVA REFINADO	Córdoba	203,15	199,50
Jaén		211,56	206,45	-5,12
Tarragona		210,35	204,34	-6,01
ACEITE DE ORUJO CRUDO	Córdoba	84,30	85,05	0,75
	Jaén	90,15	84,14	-6,01
	Tarragona	75,13	69,12	-6,01
ACEITE DE ORUJO REFINADO	Córdoba	123,85	123,85	0,00
	Jaén	129,22	122,00	-7,22
	Tarragona	132,22	129,22	-3,01
ACEITE DE GIRASOL CRUDO	Córdoba	61,60	54,10	-7,50
ACEITE DE GIRASOL REFINADO	Córdoba	69,95	69,55	-0,40
	Sevilla	86,00	-	-
	Tarragona	72,00	69,00	-3,00
SEMILLA DE GIRASOL	Andalucía	27,24	27,24	0,00
	Centro-Norte	25,58	24,89	-0,69

**I-5 PRECIOS EN MERCADOS REPRESENTATIVOS - FRUTAS Y HORTALIZAS**

**PRECIOS DE PRODUCTOS NACIONALES**

Mercados representativos de producción

Rgtos. CE 2.200/96, 659/97 y 877/04

En Euros/ 100 kg., a salida agrupación de productores, envasado, sin incluir I.V.A.

**CITRICOS**

PRODUCTO	MERCADO	VARIEDAD O TIPO	CAT.	CALIBRE mm.	DIA/MES				
					22/12	23/12	24/12	25/12	26/12
CLEMENTINA	Castellón	-	I	1x2	59,08	57,07	-	-	58,78
	Valencia	-	I	1x2	54,98	54,98	-	-	54,98
LIMON	Alicante	-	I	1-3	52,94	52,94	-	-	-
MANDARINA	Castellón	-	I	1x2	72,12	-	-	-	72,12
	Valencia	-	I	1x2	57,32	57,32	-	-	57,32
NARANJA	Sevilla	Navelina	I	2-4	40,00	40,00	-	-	-
	Valencia	Navelina	I	2-4	42,25	42,25	-	-	42,25
	Valencia	Salustiana	I	2-4	-	47,00	-	-	47,00

**FRUTAS DE PEPITA**

PRODUCTO	MERCADO	VARIEDAD O TIPO	CAT.	CALIBRE mm.	DIA/MES				
					22/12	23/12	24/12	25/12	26/12
MANZANA	Lleida	Fuji	I	70-80	60,00	60,00	60,00	-	-
	Lleida	Gala	I	70-80	54,57	55,18	55,29	-	54,52
	Lleida	Golden Delicious	I	70-80	53,33	53,10	53,38	-	52,71
	Lleida	Granny Smith	I	70-80	49,00	49,00	49,00	-	49,00
	Lleida	Red Delicious	I	70-80	52,42	53,24	53,36	-	52,04
PERA	Lleida	Blanquilla	I	55-60	76,89	77,51	75,81	-	76,88
	Lleida	Conferencia	I	60-65	72,47	72,42	71,03	-	72,32
	Lleida	Decana del Comicio	I	75-80	-	59,00	59,00	-	59,00
	Zaragoza	Conferencia	I	60-65	73,09	70,91	-	-	68,25

<b>I-5 PRECIOS EN MERCADOS REPRESENTATIVOS - FRUTAS Y HORTALIZAS</b>
--

**PRECIOS DE PRODUCTOS NACIONALES**

Mercados representativos de producción

Rgtos. CE 2.200/96, 659/97 y 877/04

En Euros/ 100 kg., a salida agrupación de productores, envasado, sin incluir I.V.A.

**HORTALIZAS**

PRODUCTO	MERCADO	VARIEDAD O TIPO	CAT.	CALIBRE mm.	DIA/MES				
					22/12	23/12	24/12	25/12	26/12
AJO	Cuenca	Blanco	I	50-80	157,50	157,50	157,50	157,50	157,50
	Cuenca	Morado	I	50-80	153,75	153,75	153,75	153,75	153,75
BERENJENA	Almería	-	I	-	-	-	137,15	-	142,42
CALABACIN	Almería	-	I	140-210	-	147,71	147,78	-	139,87
CHAMPIÑON	La Rioja	Cerrado	I	30-65	158,20	155,68	156,82	-	157,38
COLIFLOR	La Rioja	Coronada	I	-	26,52	26,52	26,52	-	26,52
JUDIA VERDE	Almería	Plana	I	-	-	-	192,93	-	188,24
	Granada	Plana	I	-	350,00	370,00	-	-	-
LECHUGA	Murcia	Iceberg	I	400y+	155,00	155,00	-	-	155,00
PEPINO	Almería	Liso	I	-	-	96,67	94,72	-	94,20
PIMIENTO	Almería	Alargado Verde	I	40y+	-	-	156,36	-	172,00
	Almería	Cuadrado color (rojo o amarillo)	I	70y+	-	-	107,37	-	107,67
TOMATE	Almería	Racimo	I	-	-	96,51	91,29	-	-
	Almería	Redondo	I	57-82	-	84,68	84,35	-	-
	Granada	Cereza	I	-	220,00	220,00	-	-	-
	Murcia	Cereza	I	-	230,00	230,00	-	-	230,00
	Murcia	Racimo	I	-	135,00	135,00	-	-	135,00
	Murcia	Redondo	I	57-82	90,81	90,81	-	-	90,81
ZANAHORIA	Cádiz	-	I	-	56,50	56,50	56,50	56,50	56,50

<b>I-6 PRECIOS EN MERCADOS REPRESENTATIVOS VACUNO Y OVINO</b>
---

**A) BOVINO**

**1.- PRECIO MEDIO NACIONAL (EUROS/100 KG. CANAL) DE CANALES DE BOVINO PESADO  
SEGÚN MODELO COMUNITARIO DE CLASIFICACIÓN (RGTO 295/96).**

CATEGORIA	CLASE DE CONFORMACIÓN Y DE ESTADO DE ENGRASAMIENTO	Semana 15-21/12 2008	Semana 22-28/12 2008	Variación
<b>Categoría A: Canales de machos jóvenes sin castrar de menos de 2 años</b>	Muy buena y poco cubierta (U-2)	344,86	347,18	2,32
	Muy buena y cubierta (U-3)	363,16	363,61	0,44
	Precio medio ponderado categoría U	356,39	357,53	1,14
	Buena y poco cubierta (R-2)	334,81	335,18	0,37
	Buena y cubierta (R-3)	334,32	336,59	2,27
	Precio medio ponderado categoría R	334,50	336,07	1,57
	Menos buena y poco cubierta (O-2)	253,23	252,96	-0,27
Menos buena y cubierta (O-3)	308,20	313,15	4,95	
Precio medio ponderado categoría O	285,67	288,47	2,81	
<b>Categoría D: Canales de hembras que hayan parido</b>	Buena y cubierta (R-3)	202,39	203,63	1,24
	Buena y grasa (R-4)	239,89	241,29	1,40
	Precio medio ponderado categoría R	211,77	213,05	1,28
	Menos buena y poco cubierta (O-2)	180,78	180,81	0,03
	Menos buena y cubierta (O-3)	177,16	176,55	-0,61
	Menos buena y grasa (O-4)	191,69	191,14	-0,55
	Precio medio ponderado categoría O	181,52	181,03	-0,49
<b>Categoría E Canales de otras hembras</b>	Mediocre y poco cubieta (P-2)	142,54	142,90	0,36
	Mediocre y cubierta (P-3)	160,81	160,81	0,00
	Precio medio ponderado categoría P	154,78	154,90	0,12
	Muy buena y poco cubierta (U-2)	321,55	319,20	-2,35
	Muy buena y cubierta (U-3)	333,55	332,18	-1,37
	Precio medio ponderado categoría U	327,31	325,43	-1,88
	Buena y poco cubierta (R-2)	271,09	270,94	-0,15
Buena y cubierta (R-3)	310,41	303,70	-6,70	
Buena y grasa (R-4)	248,25	247,86	-0,38	
Precio medio ponderado categoría R	284,20	281,55	-2,66	
Menos buena y poco cubierta (O-2)	302,43	301,44	-0,98	
Menos buena y cubierta (O-3)	302,36	302,29	-0,06	
Menos buena y grasa (O-4)	322,79	322,79	0,00	
Precio medio ponderado categoría O	303,21	302,65	-0,56	

**I-6 PRECIOS EN MERCADOS REPRESENTATIVOS VACUNO Y OVINO**

**2.- PRECIO MEDIO NACIONAL DEL BOVINO (EUROS/100KG. VIVO)**

<b>BOVINO VIVO</b>	<b>Semana 15-21/12 2008</b>	<b>Semana 22-28/12 2008</b>	<b>Variación</b>
Machos hasta 480 kg. vivo	198,34	198,72	0,38
Machos de más de 480 kg. vivo	191,34	191,55	0,21
Hembras que hayan parido	84,18	84,18	0,00
Otras hembras de hasta 380 kg. vivo	213,23	213,74	0,51
Otras hembras de más de 380 kg. vivo	213,07	214,09	1,02

**3.- PRECIO MEDIO NACIONAL DE OTROS  
ANIMALES DE LA ESPECIE BOVINA (RGTO 2273/02).**

<b>OTROS BOVINOS</b>	<b>Semana 15-21/12 2008</b>	<b>Semana 22-28/12 2008</b>	<b>Variación</b>
<b>Terneros machos de ocho días a cuatro semanas</b>			
tipo frisón	102,33	103,83	1,50
tipo cruzado	317,23	314,23	-3,00
<i>Media ponderada nacional (Euros\cabeza)</i>	209,78	209,03	-0,75
<b>Bovinos ligeros entre seis y doce meses</b>			
tipo cruzado	191,48	191,48	0,00
tipo país	127,98	127,98	0,00
<i>Media ponderada nacional (Euros\100 kg. vivo)</i>	169,25	169,25	0,00

**B) CORDEROS**

**1.- PRECIOS MEDIOS NACIONALES DE CANALES  
DE OVINO FRESCAS O REFRIGERADAS (RGTO 315/02).**

<b>CORDEROS I y II</b>	<b>Semana 15-21/12 2008</b>	<b>Semana 22-28/12 2008</b>	<b>Variación</b>
Cordero I ( 12 a 13 kg/ canal)	692,17	692,37	0,20
Cordero II ( 13,1 a 16 kg /canal)	612,38	612,38	0,00
<i>Media nacional</i>	652,27	652,37	0,10

**2.- PRECIOS MEDIOS DE CANALES DE OVINO FRESCAS O REFRIGERADAS  
EN LOS MERCADOS NACIONALES REPRESENTATIVOS PARA LA C.E.**

<b>MERCADO REPRESENTATIVO</b>	<b>Semana 15-21/12 2008</b>	<b>Semana 22-28/12 2008</b>	<b>Variación</b>
Barcelona	778,82	778,82	0,00
Madrid	774,52	774,52	0,00
Valencia	660,84	660,84	0,00
Albacete	671,90	671,90	0,00
Zaragoza	668,45	668,45	0,00
Medina del Campo	646,67	646,67	0,00
Talavera de la Reina	650,33	650,33	0,00
Extremadura	601,63	601,63	0,00
<i>Media ponderada nacional</i>	671,25	671,25	0,00

**PRECIOS EN MERCADOS REPRESENTATIVOS - PRODUCTOS GANADEROS**

**D)-PORCINO**  
 Clasificación EUROP. R(CEE) 1572/95

**Euros/100 kg canal**

<b>MERCADO REPRESENTATIVO</b>	<b>CLASE E</b>		
	<b>LONJAS</b>	<b>Semana 15-21/12 2008</b>	<b>Semana 22-28/12 2008</b>
<b>Ebro</b>	133,46	133,62	0,16
<b>Mercolleida</b>	134,24	132,83	-1,41
<b>Segovia</b>	137,16	138,65	1,50
<b>Segura</b>	137,37	136,23	-1,14
<b>Silleda</b>	137,20	137,20	0,00
<b>Conjunto de Lonjas Media ponderada</b>	135,45	134,99	-0,46
<b>MATADEROS Media ponderada</b>	138,35	138,36	0,02
<b>Media nacional</b>	136,90	136,67	-0,22

<b>MERCADO REPRESENTATIVO</b>	<b>CLASE U</b>			<b>CATEGORIA II</b>		
	<b>LONJAS</b>	<b>Semana 15-21/12 2008</b>	<b>Semana 22-28/12 2008</b>	<b>Variación</b>	<b>Semana 15-21/12 2008</b>	<b>Semana 22-28/12 2008</b>
<b>Ebro</b>	131,20	131,20	0,00	129,66	129,66	0,00
<b>Mercolleida</b>	131,97	130,43	-1,54	130,43	128,89	-1,54
<b>Segovia</b>	134,84	136,14	1,31	133,53	134,84	1,31
<b>Segura</b>	135,04	133,76	-1,28	133,76	131,84	-1,92
<b>Silleda</b>	134,88	134,72	-0,16	133,95	135,25	1,30
<b>Conjunto de Lonjas Media ponderada</b>	133,15	132,54	-0,61	131,78	131,26	-0,52
<b>MATADEROS Media ponderada</b>	136,00	135,86	-0,15	132,35	132,19	-0,17
<b>Media nacional</b>	134,58	134,20	-0,38	132,06	131,72	-0,34

**PRECIOS EN MERCADOS REPRESENTATIVOS - PRODUCTOS GANADEROS**

**E)- PORCINO PRECOZ**  
**Lechones, Otras calidades**  
**Euros/100 kg vivo**

<b>LECHONES</b>	<b>Semana 15-21/12 2008</b>	<b>Semana 22-28/12 2008</b>	<b>Variación</b>
Normal.Base 20 kg de peso.	169,85	169,85	0,00
Lleida.Base 20 kg de peso.	160,00	160,00	0,00
Segovia . Base 20 kg de peso.	185,00	185,00	0,00
<b>CERDOS CEBADOS</b>			
Categoría U.	103,63	103,33	-0,29
<b>DESVIEJE</b>			
Cerdas de desvieje.	60,45	58,25	-2,20

**F)- TRONCO IBERICO**  
**Euros/100 kg vivo**

<b>LECHONES</b>	<b>Semana 15-21/12 2008</b>	<b>Semana 22-28/12 2008</b>	<b>Variación</b>
Lechones (Base 23 kg)	121,36	130,98	9,62
<b>DESVIEJE</b>			
Reproductores de desvieje	54,87	54,87	0,00
<b>CEBADOS</b>			
Marranillos, de 35 a 60 kg	107,01	107,01	0,00
Primales, de 60 a 100 kg	S/COT	S/COT	-----
Cerdos cebados de pienso (extensivo)	111,95	110,09	-1,87
Cerdos cebados de bellota	188,05	179,56	-----

ISC



MINISTERIO  
DE AGRICULTURA, PESCA  
Y ALIMENTACIÓN

**CENTRO DE PUBLICACIONES**  
Paseo de la Infanta Isabel, 1 - 28014 MADRID