

INFORME SEMANAL COYUNTURA

Índice:

- **Precios medios nacionales, comentarios y gráficos**
- **Precios en mercados representativos UE: Cereales**
- **Precios en mercados representativos UE: Vinos de mesa**
- **Precios en mercados representativos UE: Aceites y semillas**
- **Precios en mercados representativos UE: Frutas y Hortalizas**
- **Precios en mercados representativos UE: Vacuno**
- **Precios en mercados representativos UE: Ovino**
- **Precios en mercados representativos UE: Porcino**

25 Junio 2008



MINISTERIO
DE MEDIO AMBIENTE
Y MEDIO RURAL Y MARINO

SUBSECRETARÍA

SECRETARÍA GENERAL TÉCNICA

Publicación elaborada por la
Secretaría General Técnica
Subdirección General de Estadísticas Agroalimentarias



Edita

MINISTERIO DE MEDIO AMBIENTE Y MEDIO RURAL Y MARINO
SECRETARÍA GENERAL TÉCNICA

Se permite la utilización, copia o reproducción de los datos de este Boletín siempre que se cite expresamente su procedencia.

PRECIOS MEDIOS NACIONALES

CEREALES: Salvo el trigo duro que baja un 1,02%, sube la cotización del resto de cereales, en especial el maíz grano (1,25%). Continúan tensionados los mercados, con compradores y vendedores indecisos a la hora de realizar transacciones.

ACEITE DE OLIVA: Mercado paralizado, con precios a la baja en todo tipo de aceites. El de oliva lampante se deprecia un punto porcentual. Por otro lado, los de orujo crudo y refinado retroceden un 1,40%.

FRUTA DE HUESO (▼): Baja la cotización de la fruta de verano de manera sensible. El precio medio del albaricoque desciende un 22,17% y el del melocotón un 27,15%. El incremento de oferta, al iniciarse la recolección en el tercio nordeste peninsular y la competencia en mercados europeos con la oferta procedente de Francia e Italia influyen negativamente en la comercialización de esta fruta en origen.

HORTALIZAS: Sube la lechuga romana (22,65%), la zanahoria (11,54%) y, en menor medida la judía verde tipo plana (7,67%). Bajan de manera significativa el calabacín (-18,50%) y el pimiento verde tipo italiano (-16,72%).

VACUNO (=): Estabilidad de precios en una semana que recuperó la normalidad perdida por la huelga de transportes. Subida en el precio del añejo del 0,51% y leve descenso del precio de la ternera (-0,14%).

OVINO (▲): Las alzas generalizadas en las temperaturas trajeron consigo un ligero incremento del consumo de la carne de ovino, lo que empujó a las cotizaciones de este tipo de carne a aumentos comprendidos entre el 0,64% y el 1,06%.

PORCINO (▼): La tendencia alcista de precios en la carne del cerdo de capa blanca parece haber finalizado, pues esta semana se constataron bajadas del -0,5% de media en las diferentes clasificaciones.

POLLO (▼): Desde abril la pendiente de cotizaciones en la carne de pollo es descendente. Esta semana cede un -0,89%, con precios que ya están por debajo de los 160 €/100kg.

HUEVOS (▲): Primera subida de precios reseñable desde el inicio del 2008, con incrementos cercanos al +1,5% (+1,28% Clase L y +1,47% Clase M).

CONEJO (▼): Como en la semana pasada, nueva bajada en los precios de este tipo de carne de casi 5 €/100kg (-2,84%).

	PRODUCTOS AGRARIOS (especificaciones)	semana 24 9-15/06 2008	semana 25 16-22/06 2008	Variación semanal euros	Variación semanal %
AGRICOLAS					
(1)	Trigo blando panificable (€/tn.)	257,15	258,76	1,61	0,63
(10)	Trigo duro (€/tn.)	321,05	317,79	-3,26	-1,02
(1)	Cebada pienso (€/tn.)	208,24	208,80	0,56	0,27
(1)	Maíz grano (€/tn.)	213,70	216,38	2,68	1,25
(5)	Arroz cáscara (€/tn.)	361,00	366,00	5,00	1,39
(1)	Arroz blanco (€/tn.)	599,85	580,38	-19,47	-3,25
(1)	Alfalfa (€/tn.)	180,96	180,45	-0,51	-0,28
(2)	Vino blanco mesa (€/hgdo.)	2,82	2,80	-0,02	-0,71
(2)	Vino tinto mesa (€/hgdo.)	2,92	2,92	0,00	0,00
(3)	Aceite de oliva virgen de 0,8 a 2º (€/100kg.)	229,74	230,37	0,63	0,27
(3)	Aceite de oliva lampante, más de 2º (€/hgdo.)	225,61	223,19	-2,42	-1,07
(3)	Aceite de orujo crudo (€/100kg.)	111,90	110,31	-1,59	-1,42
(3)	Aceite girasol refinado (€/100kg.)	160,96	158,71	-2,25	-1,40
(4)	Limón (€/100kg.)	82,15	82,71	0,56	0,68
(5)	Manzana Golden (€/100kg.)	51,00	51,00	0,00	0,00
(5)	Albaricoque conjunto variedades (€/100kg.)	71,85	55,92	-15,93	-22,17
(5)	Melocotón conjunto variedades (€/100kg.)	76,18	55,50	-20,68	-27,15
(5)	Melón Piel de Sapo (€/100kg.)	49,99	45,40	-4,59	-9,18
(5)	Cebolla (€/100kg.)	23,34	23,35	0,01	0,04
(5)	Lechuga Romana (€/100kg.)	19,03	23,34	4,31	22,65
(5)	Tomate liso (€/100kg.)	60,36	56,38	-3,98	-6,59
(5)	Pimiento verde tipo italiano (€/100kg.)	78,22	65,14	-13,08	-16,72
(5)	Calabacín (€/100kg.)	33,56	27,35	-6,21	-18,50
(5)	Judía verde tipo plana (€/100kg.)	122,39	131,78	9,39	7,67
(5)	Zanahoria (€/100kg.)	26,00	29,00	3,00	11,54
(5)	Patata (€/100kg.)	32,33	31,71	-0,62	-1,92
GANADEROS					
(6)	Ternera, conjunto clases (€/100kg.canal)	326,69	326,22	-0,47	-0,14
(6)	Añojo, buena conformación (€/100kg)	315,57	317,18	1,61	0,51
(6)	Bovino vivo, conjunto categorías (€/100 kg. vivo)	171,21	171,11	-0,10	-0,06
(6)	Corderos 9-19 kilos (€/100kg.canal)	449,85	454,64	4,79	1,06
(6)	Corderos 12-16 kilos (€/100kg.canal)	438,08	440,87	2,79	0,64
(6)	Porcino 60-55% magro (€/100kg.canal)	168,05	167,17	-0,88	-0,52
(6)	Porcino 50-55% magro (€/100kg. canal)	165,71	165,00	-0,71	-0,43
(6)	Porcino <50% magro (€/100kg.canal)	163,34	162,51	-0,83	-0,51
(6)	Lechon 20 kg. (€unidad)	21,97	22,59	0,62	2,82
(6)	Pollo, media del 83% y 65% rdto. (€/100kg.canal)	159,84	158,41	-1,43	-0,89
(8)	Huevos - Clase L (€/docena)	0,78	0,79	0,01	1,28
(8)	Huevos - Clase M (€/docena)	0,68	0,69	0,01	1,47
(9)	Conejo (1,8-2,2 kilos, vivo)	163,51	158,87	-4,64	-2,84
(1)	Leche de vaca 3,7% materia grasa (€/100L.) (abril08)	40,79			

Posición comercial: (1) Entrada industria; (2) Salida bodega; (3) Salida almazara; (4) s/árbol; (5) Granel; s/finca, almacén agricultor, alhóndiga, lonja; (6) Entrada matadero; (7) Salida muelle matadero; (8) Salida muelle centro de embalaje; (9) Salida granja; (10) Sobre camión, salida almacén mayorista origen.

PRECIOS MEDIOS NACIONALES

■ antepenúltima campaña
■ penúltima campaña
■ campaña actual

TRIGO BLANDO PANIFICABLE

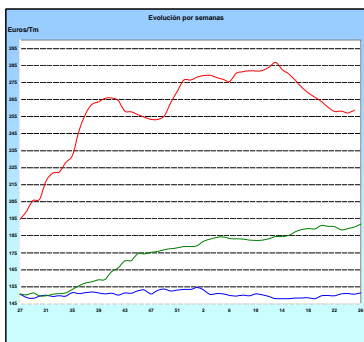

CEBADA

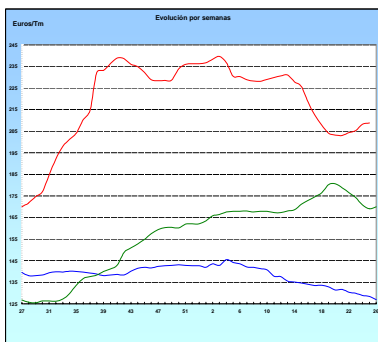

MAÍZ

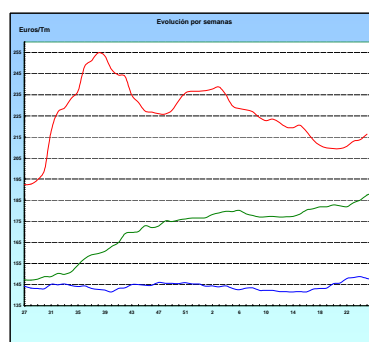

ARROZ CÁSCARA

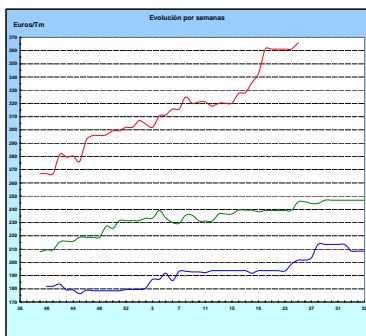

VINO BLANCO DE MESA

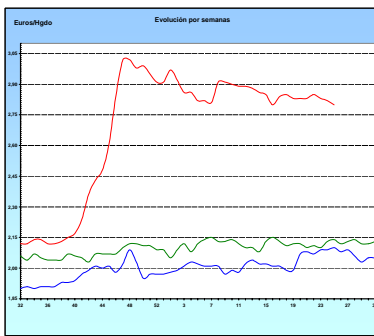

VINO TINTO DE MESA

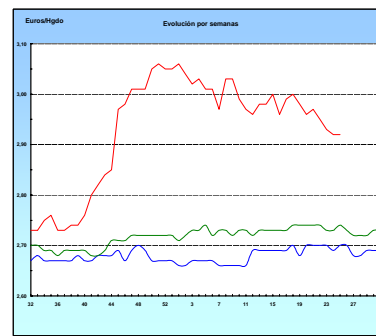

ACEITE DE OLIVA VIRGEN

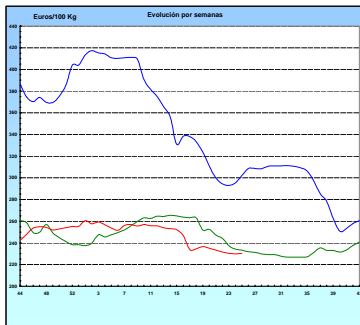

PATATA

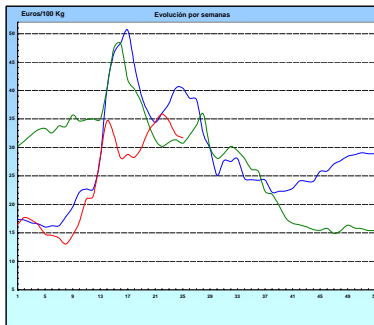

VACUNO PESADO VIVO

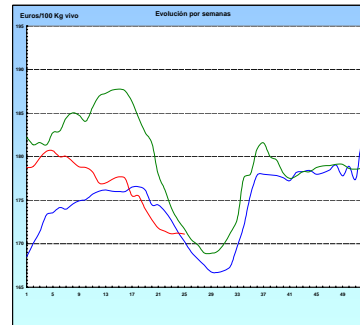

AÑOJO, Clase R

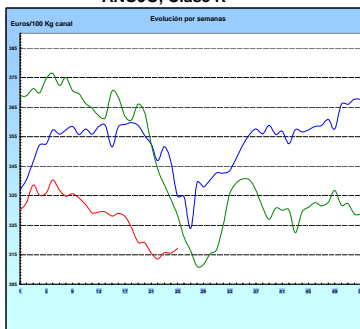

CORDERO, 12-16 Kg/Canal

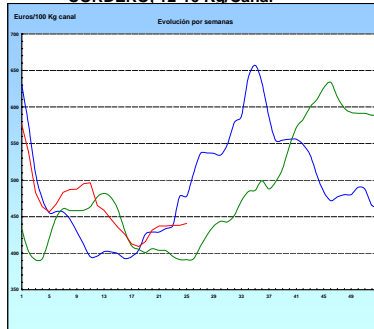

PORCINO Clase E

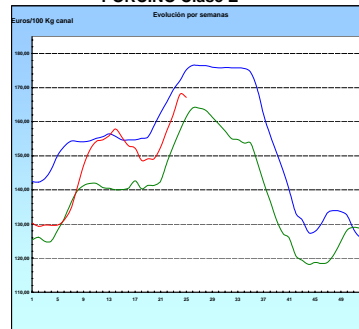

POLLO Canales del 83% y 65% rdto.

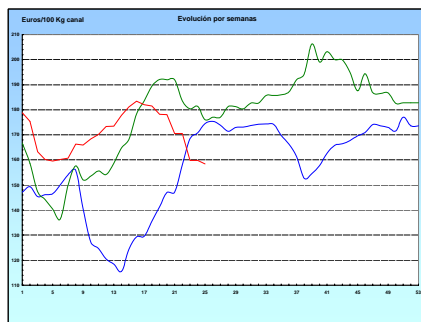

HUEVOS Clase M

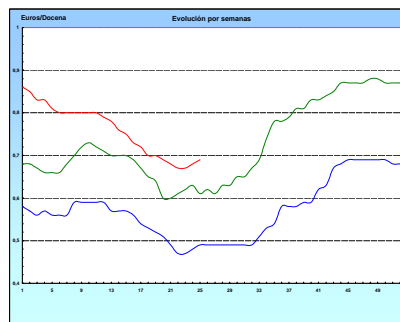

I-2 PRECIOS EN MERCADOS REPRESENTATIVOS - CEREALES

Euros/Tm.

Trigos Rgto. CE 1784/03

Precios de comercio al por mayor. Mercancía nacional y/o importada, sobre vehículo en posición almacén

PRODUCTO	MERCADO REPRESENTATIVO	Semana 9-15/06 2008	Semana 16-22/06 2008	Variación
TRIGO BLANDO PANIFICABLE	Alava	210,00	213,00	3,00
	Avila	201,00	201,00	0,00
	Barcelona	230,00	230,00	0,00
	Burgos	208,37	208,77	0,40
	Cadiz	229,00	235,00	6,00
	Cantabria	220,00	225,00	5,00
	Córdoba	247,78	243,89	-3,89
	Gerona	230,00	230,00	0,00
	Huesca	216,60	215,60	-1,00
	León	207,00	207,00	0,00
	Orense	222,00	222,00	0,00
	Palencia	216,84	217,14	0,30
	Rioja	210,00	213,00	3,00
	Salamanca	210,00	210,40	0,40
	Sevilla	231,58	231,18	-0,40
	Soria	209,54	211,94	2,40
	Tarragona	207,00	212,50	5,50
	Teruel	214,00	214,00	0,00
	Valencia	220,00	224,19	4,19
	Valladolid	207,69	207,96	0,27
Zamora	207,60	206,00	-1,60	
Zaragoza	249,00	249,00	0,00	
TRIGO DURO	Burgos	328,50	328,50	0,00
	Córdoba	334,01	326,01	-8,00
	Navarra	300,00	300,00	0,00
	Sevilla	326,40	321,22	-5,18
	Zamora	326,00	326,00	0,00
	Zaragoza	311,39	305,00	-6,39

I-2 PRECIOS EN MERCADOS REPRESENTATIVOS - CEREALES

Euros/Tm.
Cebada Rto. CE 1784/03
Precios de comercio al por mayor. Mercancía nacional y/o importada, sobre vehículo en posición almacén

PRODUCTO	MERCADO REPRESENTATIVO	Semana 9-15/06 2008	Semana 16-22/06 2008	Variación
CEBADA PIENSO	Alava	198,00	200,00	2,00
	Albacete	192,53	196,53	4,00
	Avila	183,00	183,00	0,00
	Barcelona	214,00	218,00	4,00
	Burgos	194,59	200,33	5,74
	Cantabria	201,25	205,00	3,75
	Ciudad Real	192,40	192,40	0,00
	Coruña	201,00	205,00	4,00
	Gerona	214,00	218,00	4,00
	Granada	195,33	198,33	3,00
	Guadalajara	192,00	192,00	0,00
	Huesca	202,70	198,80	-3,90
	Leon	193,00	200,00	7,00
	Lerida	207,00	210,00	3,00
	Murcia	204,00	210,00	6,00
	Navarra	198,00	200,00	2,00
	Orense	201,00	205,00	4,00
	Palencia	192,20	197,20	5,00
	Rioja	198,00	200,00	2,00
	Salamanca	190,70	192,00	1,30
	Segovia	193,20	200,60	7,40
	Sevilla	205,40	203,20	-2,20
	Soria	194,89	197,29	2,40
	Tarragona	210,00	210,00	0,00
	Teruel	203,00	203,00	0,00
	Toledo	204,87	201,27	-3,60
Valencia	198,00	204,34	6,34	
Valladolid	185,62	186,49	0,87	
Zaragoza	198,00	198,00	0,00	
CEBADA MALTA	Burgos	244,20	244,20	0,00
	Guadalajara	214,00	214,00	0,00
	Huesca	-	206,00	-
	Navarra	200,00	200,00	0,00
	Palencia	244,20	244,20	0,00
	Segovia	220,00	220,00	0,00

I-2 PRECIOS EN MERCADOS REPRESENTATIVOS - CERALES
--

Euros/Tm.
Maíz Rgto. CE 1784/03
Arroz cáscara Rto. CE 1785/03

Precios de comercio al por mayor. Mercancía nacional y/o importada, sobre vehículo en posición almacén

PRODUCTO	MERCADO REPRESENTATIVO	Semana 9-15/06 2008	Semana 16-22/06 2008	Variación
MAIZ-GRANO	Albacete	215,60	219,60	4,00
	Asturias	212,00	217,00	5,00
	Avila	215,00	215,00	0,00
	Badajoz	207,00	211,86	4,86
	Barcelona	218,00	223,00	5,00
	Coruña	210,00	215,00	5,00
	Gerona	218,00	223,00	5,00
	Huesca	212,00	215,20	3,20
	León	213,36	219,00	5,64
	Lérida	215,00	220,00	5,00
	Madrid	234,00	240,00	6,00
	Murcia	216,00	222,00	6,00
	Navarra	213,00	220,00	7,00
	Pontevedra	210,00	215,00	5,00
	Rioja	215,00	220,00	5,00
	Salamanca	216,90	217,50	0,60
	Sevilla	214,27	223,07	8,80
	Tarragona	215,00	222,00	7,00
Valencia	215,00	222,50	7,50	
Valladolid	212,30	212,80	0,50	
ARROZ CASCARA	Valencia Tipo Japónica(V.Bahía)	361,00	366,00	5,00
ARROZ BLANCO EXTRA	Tarragona	555,00	555,00	0,00
	Valencia	608,00	585,00	-23,00

I-3 PRECIOS EN MERCADOS REPRESENTATIVOS - VINOS DE MESA
--

Reglamento C.E.1282/2001

**En Euros/Hgdo., salida bodega, a granel, pago al contado sin I.V.A.
Precios de vino tinto de mesa referidos al producto de 12 puntos de color**

PRODUCTO	MERCADO REPRESENTATIVO	Semana 9-15/06 2.008	Semana 16-22/06 2.008	Variación
VINO BLANCO DE MESA	Albacete	2,91	2,98	0,06
	Badajoz	2,67	2,67	0,00
	Ciudad Real	2,87	2,87	0,00
	Cuenca	2,94	2,95	0,01
	Huelva	2,50	2,50	0,00
	Toledo	2,86	2,78	-0,09
VINO TINTO DE MESA	Albacete	2,97	3,02	0,05
	Ciudad Real	3,00	3,00	0,00
	Cuenca	3,00	3,03	0,03
	Madrid	2,96	2,82	-0,14
	Murcia	2,92	2,84	-0,08
	Toledo	2,76	2,71	-0,05
	Valencia	2,81	2,81	0,00

I-4 PRECIOS EN MERCADOS REPRESENTATIVOS DE ACEITES

Aceites. Precios sobre almazara, en Euros/100kgs., sin I.V.A. Rgto C.E2153/05 y Rgto C.E. 865/04

PRODUCTO Y ESPECIFICACIONES	MERCADO REPRESENTATIVO	Semana 9-15/06 2008	Semana 16-22/06 2008	Variación
ACEITE DE OLIVA VIRGEN EXTRA Menos de 0,8°	Jaén	237,39	234,39	-3,00
	Córdoba	234,45	232,95	-1,50
	Málaga	237,00	239,00	2,00
	Sevilla	240,33	243,33	3,00
	Tarragona	240,41	240,41	0,00
	Toledo	240,00	241,00	1,00
ACEITE DE OLIVA VIRGEN De 0,8° a 2°	Jaén	231,39	231,39	0,00
	Badajoz	229,90	229,90	0,00
	Ciudad Real	229,60	233,00	3,40
	Córdoba	228,20	229,20	1,00
	Granada	225,00	225,00	0,00
	Sevilla	230,40	233,40	3,00
	Tarragona	231,39	231,39	0,00
	Toledo	232,00	235,00	3,00
ACEITE DE OLIVA LAMPANTE A partir de 2°	Jaén	227,37	222,37	-5,00
	Badajoz	223,90	223,90	0,00
	Córdoba	226,20	226,20	0,00
	Málaga	224,00	225,00	1,00
	Sevilla	216,79	220,00	3,21
	Tarragona	216,36	216,36	0,00
ACEITE DE OLIVA REFINADO	Jaén	234,39	235,90	1,51
	Córdoba	228,20	228,20	0,00
	Sevilla	235,00	235,00	0,00
	Tarragona	234,40	234,40	0,00
ACEITE DE ORUJO CRUDO 7° BASE10	Jaén	111,19	108,18	-3,01
	Córdoba	107,33	105,55	-1,78
	Tarragona	117,20	117,20	0,00
ACEITE DE ORUJO REFINADO WINTERIZADO	Jaén	168,28	165,28	-3,00
	Córdoba	166,15	165,65	-0,50
	Tarragona	177,30	177,30	0,00
ACEITE DE GIRASOL CRUDO	Córdoba	132,20	132,20	0,00
ACEITE DE GIRASOL REFINADO	Córdoba	159,65	158,15	-1,50
	Tarragona	162,27	159,27	-3,01

I-5 PRECIOS EN MERCADOS REPRESENTATIVOS - FRUTAS Y HORTALIZAS

PRECIOS DE PRODUCTOS NACIONALES

Mercados representativos de producción

Rgtos. CE 2.200/96, 659/97 y 877/04

En Euros/ 100 kg., a salida agrupación de productores, envasado, sin incluir I.V.A.

CITRICOS

PRODUCTO	MERCADO	VARIEDAD O TIPO	CAT.	CALIBRE mm.	DIA/MES				
					16/6	17/6	18/6	19/6	20/6
LIMON	Murcia	-	I	1-3	137,50	137,50	137,50	137,50	137,50
NARANJA	Valencia	Valencia Late	I	2-4	75,92	75,92	75,92	75,92	75,92

FRUTAS DE PEPITA

PRODUCTO	MERCADO	VARIEDAD O TIPO	CAT.	CALIBRE mm.	DIA/MES				
					16/6	17/6	18/6	19/6	20/6
MANZANA	Lleida	Golden Delicious	I	70-80	63,97	63,33	64,26	64,78	64,64
	Lleida	Red Delicious	I	70-80	63,83	63,83	63,83	63,83	-
PERA	Lleida	Conferencia	I	60-65	103,00	105,00	104,00	104,00	105,00

FRUTAS DE HUESO

PRODUCTO	MERCADO	VARIEDAD O TIPO	CAT.	CALIBRE mm.	DIA/MES				
					16/6	17/6	18/6	19/6	20/6
ALBARICOQUE	Murcia	-	I	45-50	100,00	100,00	100,00	100,00	100,00
	Valencia	-	I	45-50	94,36	-	-	94,36	94,36
CEREZA	Zaragoza	-	I	22y+	-	-	-	297,11	296,74
CIRUELA	Murcia	Santa Rosa	I	40y+	108,91	108,91	108,91	108,91	108,91
MELOCOTON	Lleida	Carne Amarilla	I	A/B	-	-	66,00	72,00	71,00
NECTARINA	Lleida	Carne Blanca	I	A/B	-	71,00	-	-	-

I-5 PRECIOS EN MERCADOS REPRESENTATIVOS - FRUTAS Y HORTALIZAS
PRECIOS DE PRODUCTOS NACIONALES

Mercados representativos de producción

Rgtos. CE 2.200/96, 659/97 y 877/04

En Euros/ 100 kg., a salida agrupación de productores, envasado, sin incluir I.V.A.

HORTALIZAS

PRODUCTO	MERCADO	VARIEDAD O TIPO	CAT.	CALIBRE mm.	DIA/MES				
					16/6	17/6	18/6	19/6	20/6
AJO	Cuenca	Blanco	I	50-80	183,33	183,33	183,33	183,33	183,33
	Cuenca	Morado	I	50-80	208,75	208,75	208,75	208,75	208,75
BERENJENA	Almería	-	I	-	53,97	50,00	47,06	44,44	40,00
CALABACIN	Almería	-	I	140-210	51,00	47,27	43,71	43,85	40,00
CHAMPIÑON	La Rioja	Cerrado	I	30-65	149,37	148,67	150,33	149,42	149,13
COLIFLOR	La Rioja	Coronada	I	160-200	35,65	35,65	35,65	35,65	35,65
JUDIA VERDE	Almería	Plana	I	-	113,99	-	-	-	111,76
	Granada	Plana	I	-	-	180,00	172,73	170,00	160,00
LECHUGA	Murcia	Iceberg	I	400y+	128,23	-	107,83	-	100,00
MELON	Almería	Amarillo	I	-	34,55	33,64	31,00	30,00	29,00
	Almería	Globo Galia	I	-	42,00	39,00	35,00	35,00	33,00
	Almería	Piel de Sapo	I	-	38,82	-	38,82	-	34,92
	Murcia	Amarillo	I	-	52,50	52,50	52,50	52,50	52,50
	Murcia	Globo Galia	I	-	60,00	60,00	60,00	60,00	60,00
	Murcia	Piel de Sapo	I	-	55,00	55,00	55,00	55,00	55,00
PEPINO	Almería	Liso	I	-	31,74	31,75	29,64	29,39	28,63
PIMIENTO	Murcia	Cuadrado color (rojo o amarillo)	I	70y+	89,50	89,50	89,50	89,50	89,50
	Murcia	Cuadrado verde	I	70y+	107,50	107,50	107,50	107,50	107,50
SANDIA	Almería	Con pepitas	I	-	29,45	-	27,92	-	-
TOMATE	Almería	Racimo	I	-	45,76	44,98	47,06	47,14	46,03
	Almería	Redondo	I	57-82	49,44	52,05	52,43	53,19	54,49
	Granada	Cereza	I	-	139,09	139,03	126,35	126,38	130,00
	Murcia	Cereza	I	-	150,00	150,00	150,00	150,00	150,00
	Murcia	Racimo	I	-	75,00	75,00	75,00	75,00	75,00
	Murcia	Redondo	I	57-82	67,91	67,91	67,91	67,91	67,91
ZANAHORIA	Cádiz	-	I	-	49,00	49,00	49,00	49,00	49,00

I-6 PRECIOS EN MERCADOS REPRESENTATIVOS VACUNO Y OVINO

A) BOVINO

**1.- PRECIO MEDIO NACIONAL (EUROS)100 KG. CANAL) DE CANALES DE BOVINO PESADO
SEGÚN MODELO COMUNITARIO DE CLASIFICACIÓN (RGTO 295/96).**

CATEGORIA	CLASE DE CONFORMACION Y DE ESTADO DE ENGRASAMIENTO	Semana 9-15/06 2008	Semana 16-22/06 2008	Variación
Categoría A: Canales de machos jóvenes sin castrar de menos de 2 años	Muy buena y poco cubierta (U-2)	320,57	323,33	2,76
	Muy buena y cubierta (U-3)	312,96	312,80	-0,16
	Precio medio ponderado categoría U	315,78	316,70	0,92
	Buena y poco cubierta (R-2)	350,98	353,45	2,47
	Buena y cubierta (R-3)	294,77	295,88	1,10
	Precio medio ponderado categoría R	315,57	317,18	1,61
Categoría D: Canales de hembras que hayan parido	Menos buena y poco cubierta (O-2)	243,41	241,15	-2,26
	Menos buena y cubierta (O-3)	275,74	277,64	1,90
	Precio medio ponderado categoría O	262,48	262,68	0,19
	Buena y cubierta (R-3)	194,27	195,26	0,99
	Buena y grasa (R-4)	250,82	262,57	11,75
	Precio medio ponderado categoría R	208,41	212,09	3,68
Categoría E Canales de otras hembras	Menos buena y poco cubierta (O-2)	189,52	195,79	6,27
	Menos buena y cubierta (O-3)	187,34	190,67	3,34
	Menos buena y grasa (O-4)	169,97	178,84	8,87
	Precio medio ponderado categoría O	183,17	188,41	5,24
	Mediocre y poco cubierta (P-2)	150,09	156,39	6,30
	Mediocre y cubierta (P-3)	170,36	172,73	2,37
Precio medio ponderado categoría P	163,67	167,34	3,67	
Categoría E Canales de otras hembras	Muy buena y poco cubierta (U-2)	324,81	336,06	11,26
	Muy buena y cubierta (U-3)	331,12	337,52	6,39
	Precio medio ponderado categoría U	327,84	336,76	8,92
	Buena y poco cubierta (R-2)	278,01	278,84	0,83
	Buena y cubierta (R-3)	300,39	307,02	6,63
	Buena y grasa (R-4)	259,85	256,90	-2,95
Precio medio ponderado categoría R	285,06	287,79	2,73	
Categoría E Canales de otras hembras	Menos buena y poco cubierta (O-2)	278,44	279,43	1,00
	Menos buena y cubierta (O-3)	284,24	286,03	1,79
	Menos buena y grasa (O-4)	288,61	296,44	7,83
Precio medio ponderado categoría O	281,28	282,88	1,60	

I-6 PRECIOS EN MERCADOS REPRESENTATIVOS VACUNO Y OVINO

2.- PRECIO MEDIO NACIONAL DEL BOVINO (EUROS/100KG. VIVO)

BOVINO VIVO	Semana 9-15/06 2008	Semana 16-22/06 2008	Variación
Machos hasta 480 kg. vivo	186,98	186,51	-0,47
Machos de más de 480 kg. vivo	169,94	169,26	-0,68
Hembras que hayan parido	87,74	89,07	1,33
Otras hembras de hasta 380 kg. vivo	198,51	198,43	-0,08
Otras hembras de más de 380 kg. vivo	189,25	189,27	0,02

**3.- PRECIO MEDIO NACIONAL DE OTROS
ANIMALES DE LA ESPECIE BOVINA (RGTO 2273/02).**

OTROS BOVINOS	Semana 9-15/06 2008	Semana 16-22/06 2008	Variación
Terneros machos de ocho días a cuatro semanas			
tipo frisón	102,58	102,58	0,00
tipo cruzado	275,70	275,70	0,00
<i>Media ponderada nacional (Euros\cabeza)</i>	189,14	189,14	0,00
Bovinos ligeros entre seis y doce meses			
tipo cruzado	177,07	174,28	-2,79
tipo país	113,56	110,77	-2,79
<i>Media ponderada nacional (Euros\100 kg. vivo)</i>	154,84	152,05	-2,79

B) CORDEROS

**1.- PRECIOS MEDIOS NACIONALES DE CANALES
DE OVINO FRESCAS O REFRIGERADAS (RGTO 315/02).**

CORDEROS I y II	Semana 9-15/06 2008	Semana 16-22/06 2008	Variación
Cordero I (12 a 13 kg/ canal)	459,82	464,41	4,59
Cordero II (13,1 a 16 kg /canal)	416,34	417,34	1,00
<i>Media nacional</i>	438,08	440,87	2,79

**2.- PRECIOS MEDIOS DE CANALES DE OVINO FRESCAS O REFRIGERADAS
EN LOS MERCADOS NACIONALES REPRESENTATIVOS PARA LA C.E.**

MERCADO REPRESENTATIVO	Semana 9-15/06 2008	Semana 16-22/06 2008	Variación
Barcelona	485,66	495,94	10,28
Madrid	555,27	555,27	0,00
Valencia	390,14	390,14	0,00
Albacete	409,85	409,85	0,00
Zaragoza	449,97	449,97	0,00
Medina del Campo	478,33	498,33	20,00
Talavera de la Reina	443,61	450,33	6,72
Extremadura	399,50	399,60	0,10
<i>Media ponderada nacional</i>	449,85	454,64	4,79

PRECIOS EN MERCADOS REPRESENTATIVOS - PRODUCTOS GANADEROS

D)-PORCINO
 Clasificación EUROP. R(CEE) 1572/95

Euros/100 kg canal

MERCADO REPRESENTATIVO	CLASE E			
	LONJAS	Semana 9-15/06 2008	Semana 16-22/06 2008	Variación
Ebro		164,64	164,49	-0,15
Mercolleida		165,42	165,27	-0,15
Segovia		169,88	171,04	1,17
Segura		168,54	161,89	-6,65
Silleda		168,37	168,37	0,00
Conjunto de Lonjas Media ponderada		166,84	165,79	-1,05
MATADEROS Media ponderada		169,25	168,55	-0,70
Media nacional		168,05	167,17	-0,88

MERCADO REPRESENTATIVO	CLASE U			CATEGORIA II			
	LONJAS	Semana 9-15/06 2008	Semana 16-22/06 2008	Variación	Semana 9-15/06 2008	Semana 16-22/06 2008	Variación
Ebro		162,35	162,35	0,00	160,81	160,81	0,00
Mercolleida		163,12	163,12	0,00	161,58	161,58	0,00
Segovia		167,52	168,82	1,31	166,21	167,52	1,31
Segura		166,20	159,79	-6,41	164,92	158,51	-6,41
Silleda		166,03	166,19	0,15	165,12	165,12	0,00
Conjunto de Lonjas Media ponderada		164,52	163,64	-0,89	163,15	162,24	-0,91
MATADEROS Media ponderada		166,91	166,36	-0,54	163,54	162,78	-0,75
Media nacional		165,71	165,00	-0,71	163,34	162,51	-0,83

PRECIOS EN MERCADOS REPRESENTATIVOS - PRODUCTOS GANADEROS**E)- PORCINO PRECOZ**

Lechones, Otras calidades

Euros/100 kg vivo

LECHONES	Semana 9-15/06 2008	Semana 16-22/06 2008	Variación
Normal.Base 20 kg de peso.	109,85	112,95	3,10
Lleida.Base 20 kg de peso.	80,00	80,00	0,00
Segovia . Base 20 kg de peso.	150,00	155,00	5,00
CERDOS CEBADOS			
Categoría U.	127,60	127,05	-0,55
DESVIEJE			
Cerdas de desvieje.	60,82	60,70	-0,13

F)- TRONCO IBERICO

Euros/100 kg vivo

LECHONES	Semana 9-15/06 2008	Semana 16-22/06 2008	Variación
Lechones (Base 23 kg)	101,76	109,28	7,53
DESVIEJE			
Reproductores de desvieje	54,22	54,22	0,00
CEBADOS			
Marranillos, de 35 a 60 kg	110,59	115,70	5,12
Primales, de 60 a 100 kg	S/COT	S/COT	-----
Cerdos cebados de pienso (extensivo)	117,25	120,42	3,17
Cerdos cebados de bellota	S/COT	S/COT	-----

IS



MINISTERIO
DE MEDIO AMBIENTE
Y MEDIO RURAL Y MARINO

SUBSECRETARÍA

SECRETARÍA GENERAL TÉCNICA

CENTRO DE PUBLICACIONES
Paseo de la Infanta Isabel, 1 - 28014 MADRID