

INFORME SEMANTAL COYUNTURA

Índice:

- 1. Precios Medios Nacionales, comentarios y gráficos**
- 2. Precios en Mercados Representativos UE**
 - 1. Cereales**
 - 2. Vinos de mesa**
 - 3. Aceites y semillas**
 - 4. Frutas y Hortalizas**
 - 5. Vacuno**
 - 6. Ovino**
 - 7. Porcino**

22 Julio 2008



GOBIERNO
DE ESPAÑA

MINISTERIO
DE MEDIO AMBIENTE
Y MEDIO RURAL Y MARINO

SUBSECRETARÍA

SECRETARÍA GENERAL TÉCNICA

Publicación elaborada por la
Secretaría General Técnica
Subdirección General de Estadística



Edita

MINISTERIO DE MEDIO AMBIENTE Y MEDIO RURAL Y MARINO
SECRETARÍA GENERAL TÉCNICA

Se permite la utilización, copia o reproducción de los datos de este Boletín siempre que se cite expresamente su procedencia.

CEREALES (▼): continúa la tendencia de las semanas anteriores, y se registra una nueva depreciación en torno al 1-1,5%, tanto en trigo blando y duro, como en cebada y maíz. El arroz blanco muestra un ascenso en su cotización del 4%

ACEITES VEGETALES (=): Leve descenso en el precio de los aceites de oliva (-0,25% el lampante y -0,05 % el virgen), manteniendo el comportamiento marcado durante todo lo que se lleva de campaña. El aceite de girasol sufre un descenso más acusado (-0,91%).

FRUTAS: El limón Verna pierde un -31,45% de valor esta semana respecto a la anterior, pasando de 75,03 €/100kg a 51,43 €/100kg. La manzana Goleen repite cotización.

HORTALIZAS (▲): Subidas generalizadas en el sector hortícola, donde sólo tres productos presentan bajadas de precios (patata -6,66%, cebolla -3,02% y lechuga romana -1,23%). El resto de hortalizas incrementan sus cotizaciones, destacando el 24,17% de la judía verde y el 21,86% de la zanahoria).

VACUNO (▼): Nuevo descenso en las cotizaciones del vacuno, más acusado en el añojo (-1,09%) que en las terneras (-0,68%). El bovino vivo también sufre depreciaciones en torno al -0,70%.

OVINO (▲): La falta de oferta y una demanda que crece cada semana permite que las canales de este tipo de carne se aprecien en origen (1,43% las canales de los corderos 12-16 kilos y 0,52% la de los corderos 9-19 kilos).

PORCINO (▲): Importante revalorización del precio del porcino de capa blanca (en torno al 2,30% las diferentes clases y categorías), destacando las fuertes subidas del 4,70% en los lechones.

POLLO (=): Leve bajada del precio de la carne de pollo (-0,20%), tras unas semanas de transición en las que apenas variaban las mismas.

HUEVOS (▼): Retrocesos destacables en el precio de la docena de huevos, tanto des de mayor gramaje como los inferiores (-2,50% en los de la Clase L y -2,86% en los de la Clase M).

CONEJO (▼): El precio del conejo cede más de 11 euros por kilo (-6,68%) intentando impulsar a la demanda.

	PRODUCTOS AGRARIOS (especificaciones)	semana 28 7-13/07 2008	semana 29 14-20/07 2008	Variación semanal euros	Variación semanal %
AGRICOLAS					
(1)	Trigo blando panificable (€/tn.)	259,48	255,61	-3,87	-1,49
(10)	Trigo duro (€/tn.)	319,80	315,54	-4,26	-1,33
(1)	Cebada pienso (€/tn.)	205,94	202,99	-2,95	-1,43
(1)	Maíz grano (€/tn.)	221,69	218,94	-2,75	-1,24
(5)	Arroz cáscara (€/tn.)	s/cot	s/cot	-	-
(1)	Arroz blanco (€/tn.)	622,32	649,08	26,76	4,30
(1)	Alfalfa (€/tn.)	183,47	183,66	0,19	0,10
(2)	Vino blanco mesa (€/hgdo.)	2,72	2,72	0,00	0,00
(2)	Vino tinto mesa (€/hgdo.)	2,84	2,84	0,00	0,00
(3)	Aceite de oliva virgen de 0,8 a 2° (€/100kg.)	231,64	231,52	-0,12	-0,05
(3)	Aceite de oliva lampante, más de 2° (€/100kg.)	227,82	227,25	-0,57	-0,25
(3)	Aceite de orujo crudo (€/100kg.)	111,14	111,14	0,00	0,00
(3)	Aceite girasol refinado (€/100kg.)	166,39	164,88	-1,51	-0,91
(4)	Limón (€/100kg.)	75,03	51,43	-23,60	-31,45
(5)	Manzana Golden (€/100kg.)	52,50	52,50	0,00	0,00
(5)	Cebolla (€/100kg.)	16,23	15,74	-0,49	-3,02
(5)	Lechuga Romana (€/100kg.)	20,40	20,15	-0,25	-1,23
(5)	Tomate liso (€/100kg.)	49,50	50,29	0,79	1,60
(5)	Pimiento verde tipo italiano (€/100kg.)	52,76	56,65	3,89	7,37
(5)	Calabacín (€/100kg.)	18,90	20,11	1,21	6,40
(5)	Judía verde tipo plana (€/100kg.)	169,86	210,91	41,05	24,17
(5)	Zanahoria (€/100kg.)	20,17	24,58	4,41	21,86
(5)	Patata (€/100kg.)	34,37	32,08	-2,29	-6,66
GANADEROS					
(6)	Ternera, conjunto clases (€/100kg.canal)	323,90	321,71	-2,19	-0,68
(6)	Añojo, buena conformación (€/100kg canal)	314,79	311,36	-3,43	-1,09
(6)	Bovino vivo, conjunto categorías (€/100 kg. vivo)	169,90	168,70	-1,20	-0,71
(6)	Corderos 9-19 kilos (€/100kg.canal)	529,94	532,70	2,76	0,52
(6)	Corderos12-16 kilos (€/100kg.canal)	510,09	517,37	7,28	1,43
(6)	Porcino 60-55%magro (€/100kg.canal)	164,84	168,60	3,76	2,28
(6)	Porcino 50-55% magro (€/100kg. canal)	162,67	166,47	3,80	2,34
(6)	Porcino<50% magro (€/100kg.canal)	160,09	163,96	3,87	2,42
(6)	Lechon 20 kg. (€/unidad)	22,98	24,06	1,08	4,70
(6)	Pollo, media del 83% y 65% rdto. (€/100kg.canal)	162,92	162,59	-0,33	-0,20
(8)	Huevos - Clase L (€/docena)	0,80	0,78	-0,02	-2,50
(8)	Huevos - Clase M (€/docena)	0,70	0,68	-0,02	-2,86
(9)	Conejo1,8-2,2 kilo.vivo (€/100kg.)	168,46	157,21	-11,25	-6,68
(1)	Leche de vaca 3,7% materia grasa (€/100L.)	40,11			
		(mayo-08)			

Posición comercial: (1) Entrada industria ; (2) Salida bodega; (3) Salida almazara; (4) s/árbol; (5) Granel; s/finca, almacén agricultor, alhóndiga, lonja; (6) Entrada matadero; (7) Salida muelle matadero; (8) Salida muelle centro de embalaje; (9) Salida granja; (10) Sobre camión, salida almacén mayorista origen.

PRECIOS MEDIOS NACIONALES

■ antepenúltima campaña
■ penúltima campaña
■ campaña actual

TRIGO BLANDO PANIFICABLE

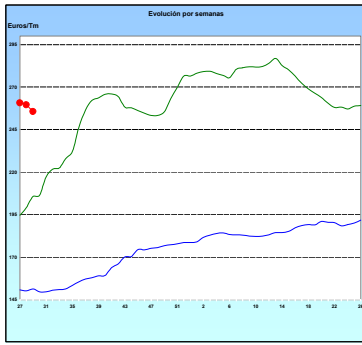

CEBADA

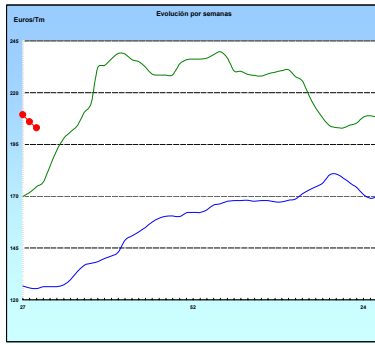

MAÍZ

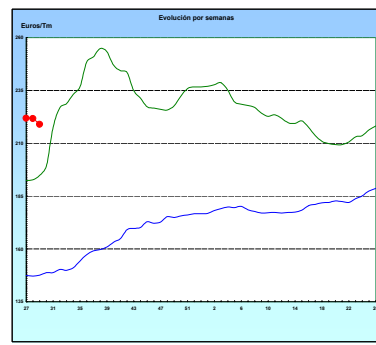

ARROZ CÁSCARA

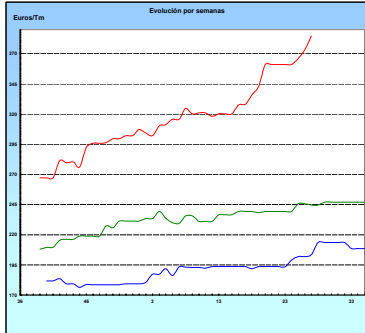

VINO BLANCO DE MESA

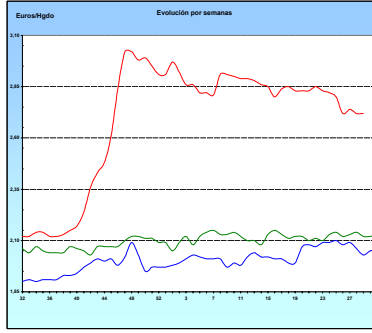

VINO TINTO DE MESA

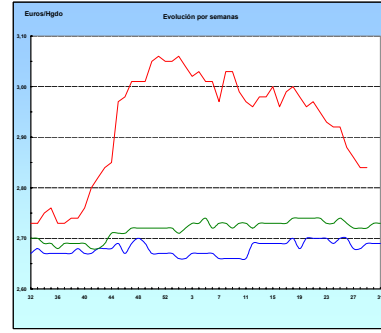

ACEITE DE OLIVA VIRGEN

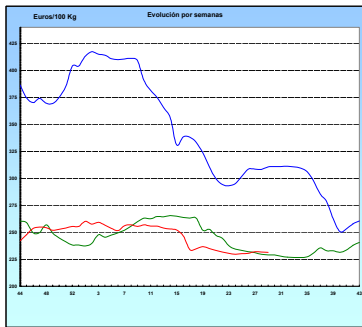

PATATA

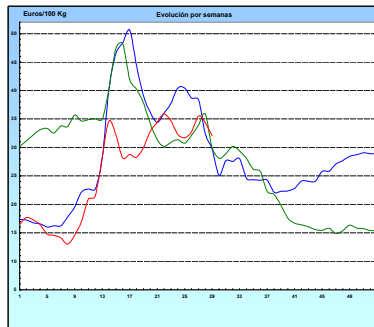

VACUNO PESADO VIVO

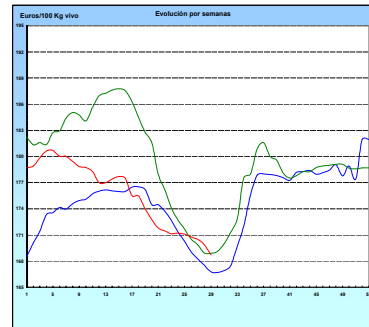

AÑOJO, Clase R

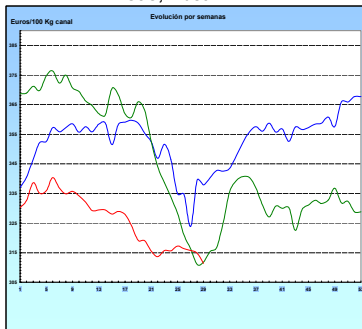

CORDERO, 12-16 Kg/Canal

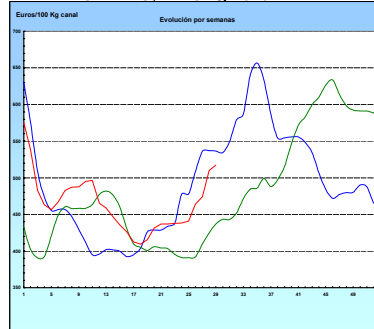

PORCINO Clase E

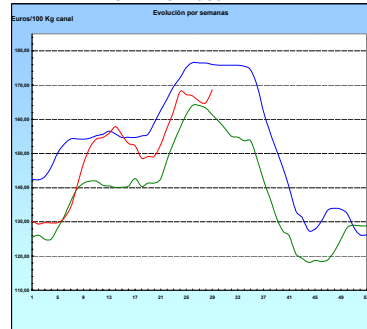

POLLO Canales del 83% y 65% rdto.

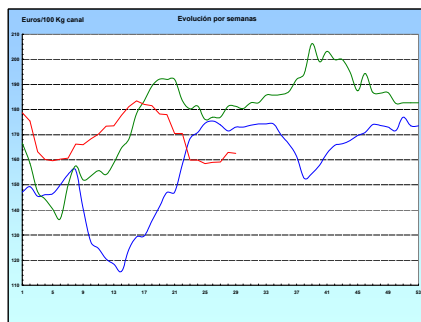

HUEVOS Clase M

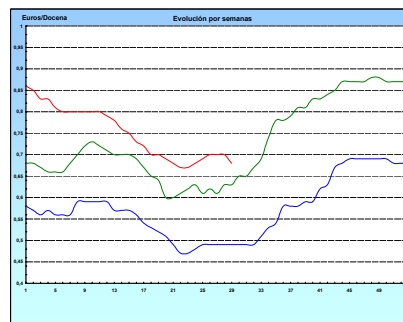

I-2 PRECIOS EN MERCADOS REPRESENTATIVOS - CEREALES

Euros/Tm.

Trigos Rgto. CE 1784/03

Precios de comercio al por mayor. Mercancía nacional y/o importada, sobre vehículo en posición almacén

PRODUCTO	MERCADO REPRESENTATIVO	Semana 07-13/07 2008	Semana 14-20/07 2008	Variación
TRIGO BLANDO PANIFICABLE	Alava	216,00	210,00	-6,00
	Avila	201,00	201,00	0,00
	Barcelona	228,00	223,00	-5,00
	Burgos	212,25	209,37	-2,88
	Cadiz	228,38	228,38	0,00
	Cantabria	219,00	215,00	-4,00
	Córdoba	234,00	228,00	-6,00
	Gerona	228,00	223,00	-5,00
	Huesca	217,80	214,80	-3,00
	León	207,00	207,00	0,00
	Orense	225,00	220,00	-5,00
	Palencia	213,94	211,54	-2,40
	Rioja	216,00	210,00	-6,00
	Salamanca	211,00	211,00	0,00
	Sevilla	231,18	231,18	0,00
	Soria	214,84	209,84	-5,00
	Tarragona	215,00	208,50	-6,50
	Teruel	214,00	214,00	0,00
	Valencia	230,00	220,67	-9,33
	Valladolid	208,16	207,43	-0,73
Zamora	206,30	205,50	-0,80	
Zaragoza	229,33	221,55	-7,78	
TRIGO DURO	Burgos	328,50	328,50	0,00
	Córdoba	325,33	330,67	5,34
	Navarra	300,00	300,00	0,00
	Sevilla	327,99	325,71	-2,28
	Zamora	325,00	303,33	-21,67
	Zaragoza	312,00	305,00	-7,00

I-2 PRECIOS EN MERCADOS REPRESENTATIVOS - CEREALES

Euros/Tm.
Cebada Rto. CE 1784/03
Precios de comercio al por mayor. Mercancía nacional y/o importada, sobre vehículo en posición almacén

PRODUCTO	MERCADO REPRESENTATIVO	Semana 07-13/07 2008	Semana 14-20/07 2008	Variación
CEBADA PIENSO	Alava	200,00	195,00	-5,00
	Albacete	196,20	192,60	-3,60
	Avila	183,00	182,00	-1,00
	Barcelona	211,00	208,00	-3,00
	Burgos	197,93	194,32	-3,61
	Cantabria	199,00	196,00	-3,00
	Ciudad Real	196,50	191,70	-4,80
	Coruña	210,00	208,00	-2,00
	Gerona	211,00	208,00	-3,00
	Granada	204,34	204,34	0,00
	Guadalajara	196,50	191,70	-4,80
	Huesca	201,20	197,80	-3,40
	Leon	195,00	192,00	-3,00
	Lerida	207,00	203,50	-3,50
	Murcia	204,00	197,92	-6,08
	Navarra	200,00	195,00	-5,00
	Orense	205,00	205,00	0,00
	Palencia	192,40	190,00	-2,40
	Rioja	200,00	195,00	-5,00
	Salamanca	185,85	183,40	-2,45
	Segovia	191,60	186,80	-4,80
	Sevilla	210,76	211,43	0,67
	Soria	197,99	193,59	-4,40
	Tarragona	210,00	210,00	0,00
	Teruel	203,00	203,00	0,00
	Toledo	203,00	200,06	-2,94
	Valencia	206,68	200,84	-5,84
Valladolid	186,09	184,89	-1,20	
Zaragoza	200,00	195,00	-5,00	
CEBADA MALTA	Burgos	244,20	238,20	-6,00
	Guadalajara	209,00	205,00	-4,00
	Huesca	206,00	206,00	0,00
	Navarra	206,00	209,00	3,00
	Palencia	244,20	238,20	-6,00
	Segovia	214,67	213,00	-1,67

I-2 PRECIOS EN MERCADOS REPRESENTATIVOS - CERALES
--

Euros/Tm.
Maíz Rgto. CE 1784/03
Arroz cáscara Rto. CE 1785/03

Precios de comercio al por mayor. Mercancía nacional y/o importada, sobre vehículo en posición almacén

PRODUCTO	MERCADO REPRESENTATIVO	Semana 07-13/07 2008	Semana 14-20/07 2008	Variación
MAIZ-GRANO	Albacete	224,40	219,60	-4,80
	Asturias	223,00	223,00	0,00
	Avila	227,00	226,00	-1,00
	Badajoz	225,38	225,38	0,00
	Barcelona	232,00	227,00	-5,00
	Coruña	222,00	222,00	0,00
	Gerona	232,00	227,00	-5,00
	Huesca	223,60	220,00	-3,60
	León	222,00	219,00	-3,00
	Lérida	225,00	220,00	-5,00
	Madrid	246,00	240,00	-6,00
	Murcia	225,00	220,50	-4,50
	Navarra	229,00	229,00	0,00
	Pontevedra	222,00	222,00	0,00
	Rioja	229,00	229,00	0,00
	Salamanca	227,10	225,80	-1,30
	Sevilla	230,00	230,00	0,00
	Tarragona	225,00	220,00	-5,00
Valencia	235,00	230,00	-5,00	
Valladolid	224,40	223,50	-0,90	
ARROZ CASCARA	Valencia Tipo Japónica(V.Bahía)	s/cot.	s/cot.	-
ARROZ BLANCO EXTRA	Tarragona	572,50	572,50	0,00
	Valencia	631,38	663,00	31,63

I-3 PRECIOS EN MERCADOS REPRESENTATIVOS - VINOS DE MESA
--

Reglamento C.E.1282/2001

**En Euros/Hgdo.,salida bodega, a granel, pago al contado sin I.V.A.
Precios de vino tinto de mesa referidos al producto de 12 puntos de color**

PRODUCTO	MERCADO REPRESENTATIVO	Semana 7-13/07 2.008	Semana 14-20/07 2.008	Variación
VINO BLANCO DE MESA	Albacete	2,88	2,88	0,00
	Badajoz	2,55	2,55	0,00
	Ciudad Real	2,75	2,75	0,00
	Cuenca	2,93	2,93	0,00
	Toledo	2,72	2,72	0,00
VINO TINTO DE MESA	Albacete	2,83	2,83	0,00
	Ciudad Real	2,89	2,89	0,00
	Cuenca	2,95	2,95	0,00
	Madrid	2,85	2,85	0,00
	Murcia	2,88	2,88	0,00
	Toledo	2,71	2,71	0,00
	Valencia	2,81	2,81	0,00

I-4 PRECIOS EN MERCADOS REPRESENTATIVOS DE ACEITES

Aceites. Precios sobre almazara, en Euros/100kgs., sin I.V.A. Rgto C.E2153/05 y Rgto C.E. 865/04

PRODUCTO Y ESPECIFICACIONES	MERCADO REPRESENTATIVO	Semana 07-13/07 2008	Semana 14-20/07 2008	Variación
ACEITE DE OLIVA VIRGEN EXTRA Menos de 0,8°	Jaén	235,90	234,39	-1,51
	Córdoba	236,70	236,70	0,00
	Málaga	236,00	236,00	0,00
	Sevilla	241,33	241,33	0,00
	Tarragona	243,41	243,41	0,00
	Toledo	243,00	239,00	-4,00
ACEITE DE OLIVA VIRGEN De 0,8° a 2°	Jaén	231,39	231,39	0,00
	Badajoz	229,90	232,90	3,00
	Ciudad Real	231,35	231,35	0,00
	Córdoba	232,95	231,95	-1,00
	Granada	227,00	227,00	0,00
	Sevilla	233,10	233,10	0,00
	Tarragona	234,40	234,40	0,00
	Toledo	231,00	231,00	0,00
ACEITE DE OLIVA LAMPANTE	Jaén	228,38	228,38	0,00
	Córdoba	229,70	229,20	-0,50
	Málaga	225,00	222,00	-3,00
	Sevilla	222,92	222,92	0,00
	Tarragona	220,87	220,87	0,00
ACEITE DE OLIVA REFINADO	Jaén	237,40	237,40	0,00
	Córdoba	231,20	230,70	-0,50
	Tarragona	237,40	237,40	0,00
ACEITE DE ORUJO CRUDO 7° BASE10	Jaén	108,18	108,18	0,00
	Córdoba	108,05	108,05	0,00
	Tarragona	117,20	117,20	0,00
ACEITE DE ORUJO REFINADO WINTERIZADO	Jaén	165,27	164,07	-1,20
	Córdoba	164,65	164,15	-0,50
	Tarragona	168,28	168,28	0,00
ACEITE DE GIRASOL REFINADO	Córdoba	167,50	167,50	0,00
	Tarragona	165,28	162,27	-3,01

I-5 PRECIOS EN MERCADOS REPRESENTATIVOS - FRUTAS Y HORTALIZAS

PRECIOS DE PRODUCTOS NACIONALES

Mercados representativos de producción

Rgts. CE 2.200/96, 659/97 y 877/04

En Euros/ 100 kg., a salida agrupación de productores, envasado, sin incluir I.V.A.

CITRICOS

PRODUCTO	MERCADO	VARIEDAD O TIPO	CAT.	CALIBRE mm.	DIA/MES				
					14/7	15/7	16/7	17/7	18/7
LIMON	Alicante	-	I	1-3	72,52	-	72,52	-	-
	Murcia	-	I	1-3	115,00	115,00	115,00	115,00	115,00
NARANJA	Alicante	Valencia Late	I	2-4	88,21	-	88,21	-	-
	Valencia	Valencia Late	I	2-4	75,00	-	-	-	-

FRUTAS DE PEPITA

PRODUCTO	MERCADO	VARIEDAD O TIPO	CAT.	CALIBRE mm.	DIA/MES				
					14/7	15/7	16/7	17/7	18/7
MANZANA	Lleida	Golden Delicious	I	70-80	59,59	60,61	56,26	57,21	58,61
PERA	Lleida	Conferencia	I	60-65	106,00	105,00	105,00	104,00	104,00
UVA DE MESA	Murcia	Sultanine-thomson seedless	I	-	155,00	155,00	155,00	155,00	155,00

FRUTAS DE HUESO

PRODUCTO	MERCADO	VARIEDAD O TIPO	CAT.	CALIBRE mm.	DIA/MES				
					14/7	15/7	16/7	17/7	18/7
ALBARICOQUE	Murcia	-	I	45-50	100,00	100,00	100,00	100,00	100,00
CEREZA	Zaragoza	-	I	22y+	203,61	202,73	208,70	206,89	203,75
MELOCOTON	Lleida	Carne Amarilla	I	A/B	78,88	79,63	78,32	77,93	80,00
NECTARINA	Lleida	Carne Amarilla	I	A/B	84,44	83,39	83,62	81,21	79,00
	Lleida	Carne Blanca	I	A/B	77,90	-	74,50	78,43	75,56

I-5 PRECIOS EN MERCADOS REPRESENTATIVOS - FRUTAS Y HORTALIZAS

PRECIOS DE PRODUCTOS NACIONALES

Mercados representativos de producción

Rgtos. CE 2.200/96, 659/97 y 877/04

En Euros/ 100 kg., a salida agrupación de productores, envasado, sin incluir I.V.A.

HORTALIZAS

PRODUCTO	MERCADO	VARIEDAD O TIPO	CAT.	CALIBRE mm.	DIA/MES				
					14/7	15/7	16/7	17/7	18/7
BERENJENA	Almería	-	I	-	39,68	-	42,00	-	45,75
CALABACIN	Almería	-	I	140-210	23,81	-	28,57	-	33,33
CEBOLLA	Albacete	Amarilla	I	-	22,00	22,00	22,00	22,00	22,00
LECHUGA	Almería	Iceberg	I	400y+	97,60	-	-	101,57	102,98
	Murcia	Iceberg	I	400y+	140,00	140,00	140,00	140,00	140,00
MELON	Murcia	Amarillo	I	-	52,50	52,50	52,50	52,50	52,50
	Murcia	Globo Galia	I	-	75,00	75,00	75,00	75,00	75,00
	Murcia	Piel de Sapo	I	-	95,00	95,00	95,00	95,00	95,00
PEPINO	Almería	Liso	I	-	71,90	-	69,28	-	-
PIMIENTO	Almería	Alargado Verde	I	40y+	92,22	-	95,00	-	-
	Murcia	Cuadrado color (rojo o amarillo)	I	70y+	105,00	105,00	105,00	105,00	105,00
	Murcia	Cuadrado verde	I	70y+	95,00	95,00	95,00	95,00	95,00
SANDIA	Almería	Con pepitas	I	-	50,00	-	-	50,00	-
	Valencia	Con pepitas	I	-	-	-	-	50,42	46,47
TOMATE	Almería	Cereza	I	-	131,18	131,58	132,14	132,42	-
	Almería	Racimo	I	-	-	61,29	60,09	55,54	54,24
	Almería	Redondo	I	57-82	58,00	56,68	54,05	53,00	54,02
	Murcia	Redondo	I	57-82	80,07	80,07	80,07	80,07	80,07
ZANAHORIA	Cádiz	-	I	-	51,50	51,50	51,50	51,50	51,50

I-6 PRECIOS EN MERCADOS REPRESENTATIVOS VACUNO Y OVINO

A) BOVINO

**1.- PRECIO MEDIO NACIONAL (EUROS/100 KG. CANAL) DE CANALES DE BOVINO PESADO
SEGÚN MODELO COMUNITARIO DE CLASIFICACIÓN (RGTO 295/96).**

CATEGORIA	CLASE DE CONFORMACION Y DE ESTADO DE ENGRASAMIENTO	Semana 7-13/07 2008	Semana 14-20/07 2008	Variación
Categoría A: Canales de machos jóvenes sin castrar de menos de 2 años	Muy buena y poco cubierta (U-2)	311,33	308,65	-2,68
	Muy buena y cubierta (U-3)	310,55	311,54	0,98
	Precio medio ponderado categoría U	310,84	310,47	-0,37
	Buena y poco cubierta (R-2)	345,56	340,73	-4,83
	Buena y cubierta (R-3)	296,71	294,12	-2,59
	Precio medio ponderado categoría R	314,79	311,36	-3,43
Categoría D: Canales de hembras que hayan parido	Menos buena y poco cubierta (O-2)	241,33	235,68	-5,65
	Menos buena y cubierta (O-3)	278,88	280,57	1,69
	Precio medio ponderado categoría O	263,48	262,16	-1,32
	Buena y cubierta (R-3)	192,75	194,10	1,35
	Buena y grasa (R-4)	253,15	253,15	0,00
	Precio medio ponderado categoría R	207,85	208,86	1,01
Categoría E Canales de otras hembras	Menos buena y poco cubierta (O-2)	204,75	202,86	-1,88
	Menos buena y cubierta (O-3)	179,46	180,74	1,28
	Menos buena y grasa (O-4)	178,22	177,01	-1,21
	Precio medio ponderado categoría O	183,19	183,31	0,13
	Mediocre y poco cubierta (P-2)	160,65	160,65	0,00
	Mediocre y cubierta (P-3)	175,40	175,40	0,00
Precio medio ponderado categoría P	170,53	170,53	0,00	
Categoría E Canales de otras hembras	Muy buena y poco cubierta (U-2)	320,14	320,90	0,76
	Muy buena y cubierta (U-3)	328,80	330,29	1,49
	Precio medio ponderado categoría U	324,29	325,41	1,12
	Buena y poco cubierta (R-2)	277,51	273,64	-3,88
	Buena y cubierta (R-3)	298,82	296,97	-1,85
	Buena y grasa (R-4)	251,53	245,43	-6,10
Precio medio ponderado categoría R	283,53	280,25	-3,28	
Categoría E Canales de otras hembras	Menos buena y poco cubierta (O-2)	278,69	276,14	-2,55
	Menos buena y cubierta (O-3)	280,93	276,72	-4,20
	Menos buena y grasa (O-4)	296,44	291,22	-5,23
	Precio medio ponderado categoría O	280,34	276,99	-3,35

I-6 PRECIOS EN MERCADOS REPRESENTATIVOS VACUNO Y OVINO

2.- PRECIO MEDIO NACIONAL DEL BOVINO (EUROS/100KG. VIVO)

BOVINO VIVO	Semana 7-13/07 2008	Semana 14-20/07 2008	Variación
Machos hasta 480 kg. vivo	186,30	185,56	-0,74
Machos de más de 480 kg. vivo	168,24	166,39	-1,85
Hembras que hayan parido	88,04	87,36	-0,68
Otras hembras de hasta 380 kg. vivo	195,90	194,06	-1,84
Otras hembras de más de 380 kg. vivo	186,54	184,90	-1,65

**3.- PRECIO MEDIO NACIONAL DE OTROS
ANIMALES DE LA ESPECIE BOVINA (RGTO 2273/02).**

OTROS BOVINOS	Semana 7-13/07 2008	Semana 14-20/07 2008	Variación
Terneros machos de ocho días a cuatro semanas			
tipo frisón	97,05	86,30	-10,75
tipo cruzado	274,11	265,11	-9,00
<i>Media ponderada nacional (Euros\cabeza)</i>	185,58	175,70	-9,88
Bovinos ligeros entre seis y doce meses			
tipo cruzado	171,37	168,58	-2,79
tipo país	107,86	105,07	-2,79
<i>Media ponderada nacional (Euros\100 kg. vivo)</i>	149,14	146,35	-2,79

B) CORDEROS

**1.- PRECIOS MEDIOS NACIONALES DE CANALES
DE OVINO FRESCAS O REFRIGERADAS (RGTO 315/02).**

CORDEROS I y II	Semana 7-13/07 2008	Semana 14-20/07 2008	Variación
Cordero I (12 a 13 kg/ canal)	533,54	540,94	7,40
Cordero II (13,1 a 16 kg /canal)	486,65	493,80	7,15
<i>Media nacional</i>	510,09	517,37	7,28

**2.- PRECIOS MEDIOS DE CANALES DE OVINO FRESCAS O REFRIGERADAS
EN LOS MERCADOS NACIONALES REPRESENTATIVOS PARA LA C.E.**

MERCADO REPRESENTATIVO	Semana 7-13/07 2008	Semana 14-20/07 2008	Variación
Barcelona	573,86	573,86	0,00
Madrid	635,27	635,27	0,00
Valencia	461,09	474,44	13,35
Albacete	501,35	490,85	-10,50
Zaragoza	525,97	535,97	10,00
Medina del Campo	558,33	538,33	-20,00
Talavera de la Reina	496,89	530,33	33,44
Extremadura	492,68	492,68	0,00
<i>Media ponderada nacional</i>	529,94	532,70	2,76

PRECIOS EN MERCADOS REPRESENTATIVOS - PRODUCTOS GANADEROS

D)-PORCINO
 Clasificación EUROP. R(CEE) 1572/95

Euros/100 kg canal

MERCADO REPRESENTATIVO	CLASE E		
	Semana 07-13/07 2008	Semana 14-20/07 2008	Variación
LONJAS			
Ebro	161,27	164,42	3,15
Mercolleida	162,05	165,20	3,15
Segovia	169,76	174,95	5,19
Segura	162,57	166,37	3,80
Silleda	168,37	171,62	3,25
Conjunto de Lonjas Media ponderada	163,96	167,51	3,56
MATADEROS Media ponderada	165,73	169,68	3,95
Media nacional	164,84	168,60	3,75

MERCADO REPRESENTATIVO	CLASE U			CATEGORIA II		
	Semana 07-13/07 2008	Semana 14-20/07 2008	Variación	Semana 07-13/07 2008	Semana 14-20/07 2008	Variación
LONJAS						
Ebro	159,15	162,35	3,21	157,61	160,81	3,21
Mercolleida	159,92	163,12	3,21	158,38	161,58	3,21
Segovia	167,52	172,75	5,23	166,21	171,44	5,23
Segura	160,43	164,27	3,85	159,15	162,99	3,85
Silleda	166,15	169,46	3,31	165,12	167,72	2,60
Conjunto de Lonjas Media ponderada	161,79	165,41	3,61	160,40	163,92	3,51
MATADEROS Media ponderada	163,54	167,54	4,00	159,77	164,00	4,23
Media nacional	162,67	166,47	3,81	160,09	163,96	3,87

PRECIOS EN MERCADOS REPRESENTATIVOS - PRODUCTOS GANADEROS**E)- PORCINO PRECOZ**

Lechones, Otras calidades

Euros/100 kg vivo

LECHONES	Semana 07-13/07 2008	Semana 14-20/07 2008	Variación
Normal.Base 20 kg de peso.	114,90	120,30	5,40
Lleida.Base 20 kg de peso.	90,00	100,00	10,00
Segovia . Base 20 kg de peso.	150,00	150,00	0,00
CERDOS CEBADOS			
Categoría U.	125,26	128,19	2,93
DESVIEJE			
Cerdas de desvieje.	59,65	62,08	2,43

F)- TRONCO IBERICO

Euros/100 kg vivo

LECHONES	Semana 07-13/07 2008	Semana 14-20/07 2008	Variación
Lechones (Base 23 kg)	112,79	112,79	0,00
DESVIEJE			
Reproductores de desvieje	54,22	54,22	0,00
CEBADOS			
Marranillos, de 35 a 60 kg	121,07	121,07	0,00
Primales, de 60 a 100 kg	S/COT	S/COT	-----
Cerdos cebados de pienso (extensivo)	127,75	128,21	0,46
Cerdos cebados de bellota	S/COT	S/COT	-----

ICS



GOBIERNO
DE ESPAÑA

MINISTERIO
DE MEDIO AMBIENTE
Y MEDIO RURAL Y MARINO

SUBSECRETARÍA

SECRETARÍA GENERAL TÉCNICA

CENTRO DE PUBLICACIONES
Paseo de la Infanta Isabel, 1 - 28014 MADRID