

# INFORME SEMANTAL COYUNTURA

## Índice:

- 1. Precios Medios Nacionales, comentarios y gráficos**
- 2. Precios en Mercados Representativos UE**
  - 1. Cereales**
  - 2. Vinos de mesa**
  - 3. Aceites y semillas**
  - 4. Frutas y Hortalizas**
  - 5. Vacuno**
  - 6. Ovino**
  - 7. Porcino**

23 diciembre 2008



GOBIERNO  
DE ESPAÑA

MINISTERIO  
DE MEDIO AMBIENTE  
Y MEDIO RURAL Y MARINO

SUBSECRETARÍA

SECRETARÍA GENERAL TÉCNICA

Publicación elaborada por la  
Secretaría General Técnica  
Subdirección General de Estadística



Edita

**MINISTERIO DE MEDIO AMBIENTE Y MEDIO RURAL Y MARINO**  
**SECRETARÍA GENERAL TÉCNICA**

Se permite la utilización, copia o reproducción de los datos de este Boletín siempre que se cite expresamente su procedencia.

	PRODUCTOS AGRARIOS (especificaciones)	semana 50 8-14/12 2008	semana 51 15-21/12 2008	Variación semanal euros	Variación semanal %
	<b>AGRICOLAS</b>				
(1)	Trigo blando panificable (€tn.)	196,03	194,37	-1,66	-0,85
(9)	Trigo duro (€tn.)	200,01	194,73	-5,28	-2,64
(1)	Cebada pienso (€tn.)	140,68	139,38	-1,30	-0,92
(1)	Maíz grano (€tn.)	152,90	149,74	-3,16	-2,07
(5)	Arroz cáscara (€tn.)	408,40	408,62	0,22	0,05
(10)	Arroz blanco (€tn.)	755,90	761,45	5,55	0,73
(1)	Alfalfa (€tn.)	176,52	176,19	-0,33	-0,19
(2)	Vino blanco mesa (€/hgdo.)	2,49	2,56	0,07	2,81
(2)	Vino tinto mesa (€/hgdo.)	2,83	2,84	0,01	0,35
(3)	Aceite de oliva virgen de 0,8 a 2º (€100kg.)	203,62	201,35	-2,27	-1,11
(3)	Aceite de oliva lampante, más de 2º (€100kg.)	197,68	196,29	-1,39	-0,70
(3)	Aceite de orujo crudo (€100kg.)	84,29	83,19	-1,10	-1,31
(3)	Aceite girasol refinado (€100kg.)	80,00	75,98	-4,02	-5,03
(1)	Semilla girasol, calidad tipo (€100kg.)	27,08	26,41	-0,67	-2,47
(5)	Limón (€100kg.)	12,00	8,44	-3,56	-29,67
(4)	Naranja Navelina (€100kg.)	8,42	8,24	-0,18	-2,14
(4)	Clementina (€100kg.)	14,52	17,29	2,77	19,08
(5)	Manzana Golden (€100kg.)	37,71	37,71	0,00	0,00
(5)	Pera Blanquilla (€100kg.)	62,77	62,82	0,05	0,08
(5)	Cebolla (€100kg.)	15,34	15,34	0,00	0,00
(5)	Lechuga Romana (€100kg.)	39,00	40,77	1,77	4,54
(5)	Calabacín (€100kg.)	116,80	134,16	17,36	14,86
(5)	Pimiento verde tipo italiano (€100kg.)	138,94	133,20	-5,74	-4,13
(5)	Judía verde tipo plana (€100kg.)	141,40	189,08	47,68	33,72
(5)	Tomate liso (€100kg.)	76,63	71,67	-4,96	-6,47
(5)	Zanahoria (€100kg.)	17,17	17,17	0,00	0,00
(5)	Patata (€100kg.)	18,72	18,44	-0,28	-1,50
	<b>GANADEROS</b>				
(6)	Ternera, conjunto clases (€100kg.canal)	346,46	348,79	2,33	0,67
(6)	Añojo, buena conformación (€100kg canal)	328,38	334,50	6,12	1,86
(6)	Bovino vivo, conjunto categorías (€100 kg. vivo)	185,33	185,59	0,26	0,14
(6)	Corderos 9-19 kilos (€100kg.canal)	675,35	671,25	-4,10	-0,61
(6)	Corderos 12-16 kilos (€100kg.canal)	654,53	652,27	-2,26	-0,35
(6)	Porcino 60-55% magro (€100kg.canal)	137,55	136,90	-0,65	-0,47
(6)	Porcino 50-55% magro (€100kg. canal)	135,13	134,58	-0,55	-0,41
(6)	Porcino <50% magro (€100kg.canal)	132,58	132,06	-0,52	-0,39
(6)	Lechon 20 kg. (€unidad)	35,29	33,97	-1,32	-3,74
(7)	Pollo, media canales del 83% y 65% rdto. (€100kg.canal)	168,37	168,06	-0,31	-0,18
(8)	Huevos - Clase L (€docena)	0,87	0,87	0,00	0,00
(8)	Huevos - Clase M (€docena)	0,79	0,79	0,00	0,00
(5)	Conejo 1,8-2,2 kilo,vivo (€100kg.)	192,44	187,00	-5,44	-2,83
(1)	Leche de vaca 3,7% materia grasa (€100L.)	38,11 (oct.-08)			

Posición comercial: (1) Entrada industria ; (2) Salida bodega; (3) Salida almazara; (4) S/árbol; (5) Granel; s/finca, almacén agricultor, granja,alhóndiga, lonja;(6) Entrada matadero; (7) Salida muelle matadero; (8) Salida muelle centro de embalaje; (9) Mayorista origen (10) Salida industria

# PRECIOS MEDIOS NACIONALES

■ antepenúltima campaña  
■ penúltima campaña  
■ campaña actual

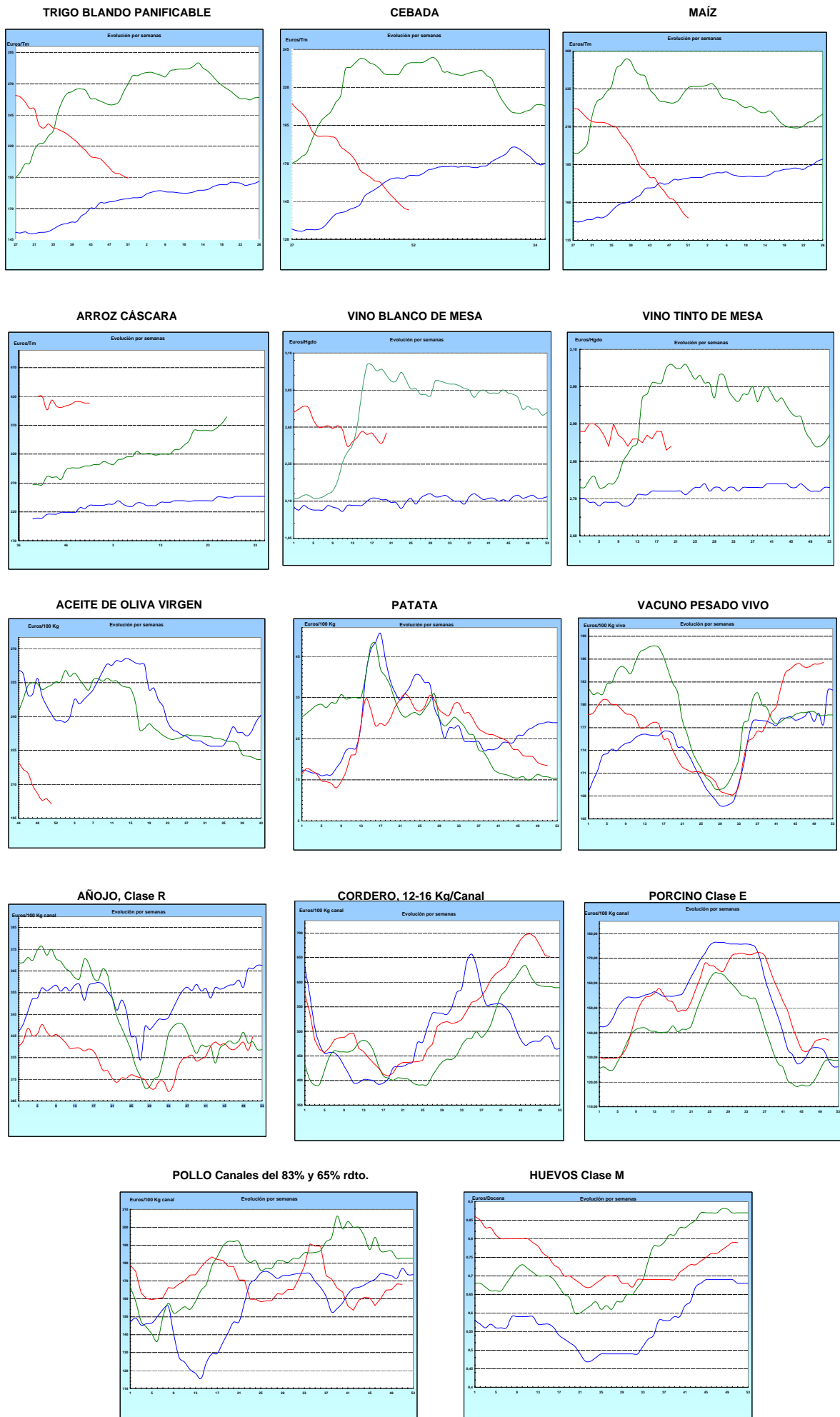

<b>I-2 PRECIOS EN MERCADOS REPRESENTATIVOS - CEREALES</b>
---

Euros/Tm.

Trigos Rgto. CE 1784/03

Precios de comercio al por mayor. Mercancía nacional y/o importada, sobre vehículo en posición almacén

PRODUCTO	MERCADO REPRESENTATIVO	Semana 8-14/12 2008	Semana 15-21/12 2008	Variación
TRIGO BLANDO PANIFICABLE	Alava	140,00	140,00	0,00
	Albacete	137,70	134,70	-3,00
	Avila	140,00	138,00	-2,00
	Barcelona	160,00	160,00	0,00
	Burgos	134,86	134,29	-0,57
	Cadiz	150,00	150,00	0,00
	Cantabria	135,71	135,00	-0,71
	Córdoba	144,67	144,00	-0,67
	Gerona	160,00	160,00	0,00
	Huesca	133,30	132,65	-0,65
	León	150,00	147,00	-3,00
	Orense	161,50	158,25	-3,25
	Palencia	140,00	137,60	-2,40
	Rioja	140,00	140,00	0,00
	Salamanca	141,20	138,80	-2,40
	Sevilla	153,66	153,66	0,00
	Soria	139,32	138,91	-0,41
	Tarragona	131,00	130,00	-1,00
	Teruel	145,00	145,00	0,00
	Valencia	131,00	132,00	1,00
Valladolid	143,55	140,95	-2,60	
Zamora	151,18	147,07	-4,11	
Zaragoza	145,00	145,00	0,00	
TRIGO DURO	Burgos	205,25	200,23	-5,02
	Córdoba	204,00	198,00	-6,00
	Navarra	180,00	180,00	0,00
	Sevilla	204,34	197,13	-7,21
	Zamora	207,00	198,00	-9,00
	Zaragoza	200,00	195,00	-5,00

**I-2 PRECIOS EN MERCADOS REPRESENTATIVOS - CEREALES**

Euros/Tm.  
Cebada Rto. CE 1784/03

Precios de comercio al por mayor. Mercancía nacional y/o importada, sobre vehículo en posición almacén

PRODUCTO	MERCADO REPRESENTATIVO	Semana 8-14/12 2008	Semana 15-21/12 2008	Variación
CEBADA PIENSO	Alava	130,00	130,00	0,00
	Albacete	126,00	123,60	-2,40
	Avila	127,00	124,50	-2,50
	Barcelona	138,00	136,00	-2,00
	Burgos	126,41	123,17	-3,24
	Cantabria	132,00	129,00	-3,00
	Ciudad Real	128,60	127,00	-1,60
	Coruña	156,50	150,75	-5,75
	Gerona	138,00	136,00	-2,00
	Granada	138,00	138,00	0,00
	Guadalajara	129,00	127,00	-2,00
	Huesca	122,45	121,28	-1,18
	Leon	141,50	136,75	-4,75
	Lerida	130,00	130,00	0,00
	Murcia	138,00	135,00	-3,00
	Navarra	136,00	136,00	0,00
	Orense	156,50	150,75	-5,75
	Palencia	130,60	128,40	-2,20
	Rioja	132,00	132,00	0,00
	Salamanca	132,70	128,55	-4,15
	Segovia	122,60	122,00	-0,60
	Sevilla	144,67	140,06	-4,61
	Soria	129,56	129,01	-0,55
	Teruel	125,00	125,00	0,00
Toledo	136,40	134,00	-2,40	
Valencia	135,00	132,00	-3,00	
Valladolid	127,80	124,65	-3,15	
Zaragoza	127,00	125,00	-2,00	
CEBADA MALTA	Burgos	150,25	150,25	0,00
	Guadalajara	150,00	147,00	-3,00
	Huesca	137,00	135,00	-2,00
	Navarra	140,00	140,00	0,00
	Palencia	150,25	150,25	0,00
	Segovia	161,00	158,00	-3,00

<b>I-2 PRECIOS EN MERCADOS REPRESENTATIVOS - CEREALES</b>
---

Euros/Tm.  
Maíz Rgto. CE 1784/03  
Arroz cáscara Rto. CE 1785/03

Precios de comercio al por mayor. Mercancía nacional y/o importada, sobre vehículo en posición almacén

PRODUCTO	MERCADO REPRESENTATIVO	Semana 8-14/12 2008	Semana 15-21/12 2008	Variación
MAIZ-GRANO	Albacete	142,50	140,10	-2,40
	Asturias	160,00	155,00	-5,00
	Avila	150,00	149,00	-1,00
	Badajoz	147,25	144,24	-3,01
	Barcelona	144,00	141,00	-3,00
	Coruña	161,50	156,75	-4,75
	Gerona	144,00	141,00	-3,00
	Huesca	135,20	134,00	-1,20
	León	148,00	144,00	-4,00
	Lérida	141,67	138,00	-3,67
	Madrid	148,50	144,00	-4,50
	Murcia	140,00	137,00	-3,00
	Navarra	140,00	140,00	0,00
	Pontevedra	163,50	158,25	-5,25
	Rioja	142,00	142,00	0,00
	Salamanca	148,90	147,80	-1,10
	Sevilla	146,25	146,25	0,00
	Tarragona	141,50	138,00	-3,50
	Teruel	135,00	132,00	-3,00
	Valencia	142,00	140,00	-2,00
Valladolid	146,50	145,20	-1,30	
Zaragoza	135,00	132,00	-3,00	
ARROZ CASCARA	Sevilla			
	Tipo Indica	390,35	390,35	0,00
	Valencia			
	Tipo Japónica(V.Bahía)	435,38	435,38	0,00
	Badajoz			
Tipo Japónica	415,33	423,13	7,80	
Tipo Indica	410,34	406,79	-3,55	
ARROZ BLANCO EXTRA	Tarragona	733,33	733,33	0,00
	Valencia	760,00	766,57	6,57

<b>I-3 PRECIOS EN MERCADOS REPRESENTATIVOS - VINOS DE MESA</b>
--

**Reglamentos C.E 479/2008 y 1282/2001**

**En Euros/Hgdo., salida bodega, a granel, pago al contado sin I.V.A.  
Precios de vino tinto de mesa referidos al producto de 12 puntos de color**

<b>PRODUCTO</b>	<b>MERCADO REPRESENTATIVO</b>	<b>Semana 8-14/12 2.008</b>	<b>Semana 15-21/12 2.008</b>	<b>Variación</b>
<b>VINO BLANCO DE MESA</b>	<b>Albacete</b>	<b>2,44</b>	<b>2,51</b>	<b>0,07</b>
	<b>Badajoz</b>	<b>2,41</b>	<b>2,49</b>	<b>0,08</b>
	<b>Ciudad Real</b>	<b>2,36</b>	<b>2,46</b>	<b>0,10</b>
	<b>Cuenca</b>	<b>2,77</b>	<b>2,79</b>	<b>0,03</b>
	<b>Huelva</b>	<b>2,38</b>	<b>2,38</b>	<b>0,00</b>
	<b>Toledo</b>	<b>2,67</b>	<b>2,70</b>	<b>0,04</b>
<b>VINO TINTO DE MESA</b>	<b>Albacete</b>	<b>2,78</b>	<b>2,83</b>	<b>0,05</b>
	<b>Ciudad Real</b>	<b>2,67</b>	<b>2,67</b>	<b>0,00</b>
	<b>Cuenca</b>	<b>3,03</b>	<b>3,03</b>	<b>0,00</b>
	<b>Madrid</b>	<b>2,83</b>	<b>2,83</b>	<b>0,00</b>
	<b>Murcia</b>	<b>2,91</b>	<b>2,92</b>	<b>0,01</b>
	<b>Toledo</b>	<b>2,90</b>	<b>2,88</b>	<b>-0,02</b>
	<b>Valencia</b>	<b>2,75</b>	<b>2,75</b>	<b>0,00</b>



**I-4 PRECIOS EN MERCADOS REPRESENTATIVOS DE ACEITES**

Aceites. Precios sobre almazara, en Euros/100kgs., sin I.V.A.Rgtos C.E. 865/04 y 826/08

Semilla de girasol. Precios en centros de demanda, en Euros/100kgs., sin I.V.A.. Rgto C.E.E. 3405/93

PRODUCTO Y ESPECIFICACIONES	MERCADO REPRESENTATIVO	Semana 8-14/12 2008	Semana 15-21/12 2008	Variación
ACEITE DE OLIVA VIRGEN EXTRA Menos de 0,8°	Ciudad Real	211,50	209,00	-2,50
	Córdoba	208,60	207,43	-1,17
	Granada	210,00	210,00	0,00
	Jaén	207,35	207,35	0,00
	Málaga	210,00	199,00	-11,00
	Sevilla	210,78	207,78	-3,01
	Tarragona	207,35	207,35	0,00
	Toledo	210,50	207,50	-3,00
ACEITE DE OLIVA VIRGEN De 0,8° a 2°	Badajoz	204,30	204,30	0,00
	Córdoba	202,60	198,40	-4,20
	Granada	208,00	208,00	0,00
	Jaén	204,34	204,34	0,00
	Málaga	198,50	191,75	-6,75
	Sevilla	204,58	198,56	-6,02
	Tarragona	198,33	198,33	0,00
	Toledo	203,50	200,70	-2,80
ACEITE DE OLIVA LAMPANTE A partir de 2°	Badajoz	195,30	195,30	0,00
	Córdoba	198,45	196,15	-2,30
	Granada	201,00	201,00	0,00
	Jaén	198,33	198,33	0,00
	Málaga	189,75	182,50	-7,25
	Sevilla	200,06	193,01	-7,05
	Tarragona	189,32	189,32	0,00
ACEITE DE OLIVA REFINADO	Córdoba	211,00	203,15	-7,85
	Jaén	211,56	211,56	0,00
	Tarragona	216,36	210,35	-6,01
ACEITE DE ORUJO CRUDO	Córdoba	84,60	84,30	-0,30
	Jaén	90,15	90,15	0,00
	Tarragona	78,13	75,13	-3,00
ACEITE DE ORUJO REFINADO	Córdoba	127,00	123,85	-3,15
	Jaén	129,22	129,22	0,00
	Tarragona	132,22	132,22	0,00
ACEITE DE GIRASOL CRUDO	Córdoba	69,10	61,60	-7,50
ACEITE DE GIRASOL REFINADO	Córdoba	73,00	69,95	-3,05
	Sevilla	88,00	86,00	-2,00
	Tarragona	79,00	72,00	-7,00
SEMILLA DE GIRASOL	Andalucía	28,05	27,24	-0,81
	Centro-Norte	26,11	25,58	-0,53

**I-5 PRECIOS EN MERCADOS REPRESENTATIVOS - FRUTAS Y HORTALIZAS**
**PRECIOS DE PRODUCTOS NACIONALES**
**Mercados representativos de producción**
**Rgts. CE 2.200/96, 659/97 y 877/04**
**En Euros/ 100 kg., a salida agrupación de productores, envasado, sin incluir I.V.A.**
**CITRICOS**

PRODUCTO	MERCADO	VARIEDAD O TIPO	CAT.	CALIBRE mm.	DIA/MES				
					15/12	16/12	17/12	18/12	19/12
CLEMENTINA	Castellón	-	I	1x2	58,75	58,75	58,75	58,75	58,75
	Valencia	-	I	1x2	55,11	55,11	55,11	55,11	55,11
LIMON	Alicante	-	I	1-3	55,00	-	-	55,00	-
MANDARINA	Castellón	-	I	1x2	-	-	69,35	69,35	69,35
	Valencia	-	I	1x2	55,51	55,51	55,51	55,51	55,51
NARANJA	Sevilla	Navelina	I	2-4	40,00	40,00	-	40,00	40,00
	Valencia	Navelina	I	2-4	41,41	41,41	41,41	41,41	41,41
	Valencia	Salustiana	I	2-4	-	45,64	45,64	45,64	45,64

**FRUTAS DE PEPITA**

PRODUCTO	MERCADO	VARIEDAD O TIPO	CAT.	CALIBRE mm.	DIA/MES				
					15/12	16/12	17/12	18/12	19/12
MANZANA	Girona	Fuji	I	70-80	63,46	63,46	63,46	63,46	63,46
	Girona	Gala	I	70-80	59,69	59,69	59,69	59,69	59,69
	Girona	Golden Delicious	I	70-80	60,74	60,74	60,74	60,74	60,74
	Girona	Granny Smith	I	70-80	57,98	57,98	57,98	57,98	57,98
	Girona	Red Delicious	I	70-80	59,12	59,12	59,12	59,12	59,12
	Lleida	Fuji	I	70-80	59,63	60,00	59,21	60,00	60,00
	Lleida	Gala	I	70-80	54,73	54,78	55,18	54,44	54,52
	Lleida	Golden Delicious	I	70-80	52,63	52,99	53,36	53,12	53,04
	Lleida	Granny Smith	I	70-80	-	-	48,42	49,00	-
	Lleida	Red Delicious	I	70-80	53,06	54,61	55,47	54,00	54,90
	PERA	Lleida	Blanquilla	I	55-60	76,91	76,79	76,91	76,82
Lleida		Conferencia	I	60-65	72,45	75,42	75,56	76,01	76,05
Lleida		Decana del Comicio	I	75-80	59,00	59,00	59,00	59,00	59,00
Zaragoza		Blanquilla	I	55-60	77,75	78,00	-	-	79,12
Zaragoza		Conferencia	I	60-65	72,45	-	71,51	72,21	71,51
UVA DE MESA	Murcia	Sultanina-thomson seedless	I	-	170,00	170,00	170,00	170,00	170,00

**I-5 PRECIOS EN MERCADOS REPRESENTATIVOS - FRUTAS Y HORTALIZAS**

**PRECIOS DE PRODUCTOS NACIONALES**

Mercados representativos de producción

Rgtos. CE 2.200/96, 659/97 y 877/04

En Euros/ 100 kg., a salida agrupación de productores, envasado, sin incluir I.V.A.

**HORTALIZAS**

PRODUCTO	MERCADO	VARIEDAD O TIPO	CAT.	CALIBRE mm.	DIA/MES				
					15/12	16/12	17/12	18/12	19/12
AJO	Cuenca	Blanco	I	50-80	157,50	157,50	157,50	157,50	157,50
	Cuenca	Morado	I	50-80	153,75	153,75	153,75	153,75	153,75
BERENJENA	Almería	-	I	-	145,10	-	140,87	137,40	-
CALABACIN	Almería	-	I	140-210	152,00	160,00	167,78	169,09	-
CHAMPIÑON	La Rioja	Cerrado	I	30-65	155,58	157,12	156,04	156,91	158,29
COLIFLOR	La Rioja	Coronada	I	-	26,52	26,52	26,52	26,52	26,52
JUDIA VERDE	Almería	Plana	I	-	-	-	196,20	195,29	-
	Granada	Plana	I	-	310,00	316,67	-	-	-
LECHUGA	Murcia	Iceberg	I	400y+	177,50	177,50	177,50	177,50	177,50
PEPINO	Almería	Liso	I	-	-	87,27	90,89	96,60	-
PIMIENTO	Almería	Alargado Verde	I	40y+	138,18	-	138,95	136,00	-
	Almería	Cuadrado color (rojo o amarillo)	I	70y+	106,74	-	108,99	110,13	-
TOMATE	Almería	Racimo	I	-	-	123,98	127,79	131,11	136,51
	Almería	Redondo	I	57-82	-	95,93	93,96	90,62	87,31
	Granada	Cereza	I	-	194,32	194,13	-	-	-
	Murcia	Racimo	I	-	145,00	145,00	145,00	145,00	145,00
	Murcia	Redondo	I	57-82	88,99	88,99	88,99	88,99	88,99
ZANAHORIA	Cádiz	-	I	-	57,50	57,50	57,50	57,50	57,50

<b>I-6 PRECIOS EN MERCADOS REPRESENTATIVOS VACUNO Y OVINO</b>
---

**A) BOVINO**

**1.- PRECIO MEDIO NACIONAL (EUROS/100 KG. CANAL) DE CANALES DE BOVINO PESADO  
SEGÚN MODELO COMUNITARIO DE CLASIFICACIÓN (RGTO 295/96).**

CATEGORIA	CLASE DE CONFORMACIÓN Y DE ESTADO DE ENGRASAMIENTO	Semana 8-14/12 2008	Semana 15-21/12 2008	Variación
<b>Categoría A: Canales de machos jóvenes sin castrar de menos de 2 años</b>	Muy buena y poco cubierta (U-2)	338,08	344,86	6,78
	Muy buena y cubierta (U-3)	356,29	363,16	6,87
	Precio medio ponderado categoría U	349,55	356,39	6,84
	Buena y poco cubierta (R-2)	329,88	334,81	4,94
	Buena y cubierta (R-3)	327,50	334,32	6,82
	Precio medio ponderado categoría R	328,38	334,50	6,13
	Menos buena y poco cubierta (O-2)	252,33	253,23	0,91
Menos buena y cubierta (O-3)	304,75	308,20	3,45	
Precio medio ponderado categoría O	283,26	285,67	2,41	
<b>Categoría D: Canales de hembras que hayan parido</b>	Buena y cubierta (R-3)	205,07	202,39	-2,68
	Buena y grasa (R-4)	238,05	239,89	1,84
	Precio medio ponderado categoría R	213,32	211,77	-1,55
	Menos buena y poco cubierta (O-2)	181,44	180,78	-0,66
	Menos buena y cubierta (O-3)	179,90	177,16	-2,73
	Menos buena y grasa (O-4)	191,45	191,69	0,24
	Precio medio ponderado categoría O	183,15	181,52	-1,63
<b>Categoría E Canales de otras hembras</b>	Mediocre y poco cubierta (P-2)	144,99	142,54	-2,44
	Mediocre y cubierta (P-3)	160,81	160,81	0,00
	Precio medio ponderado categoría P	155,59	154,78	-0,81
	Muy buena y poco cubierta (U-2)	316,53	321,55	5,02
	Muy buena y cubierta (U-3)	328,65	333,55	4,90
	Precio medio ponderado categoría U	322,34	327,31	4,96
	Buena y poco cubierta (R-2)	264,03	271,09	7,06
Buena y cubierta (R-3)	308,82	310,41	1,59	
Buena y grasa (R-4)	247,95	248,25	0,30	
Precio medio ponderado categoría R	279,76	284,20	4,44	
Menos buena y poco cubierta (O-2)	295,15	302,43	7,27	
Menos buena y cubierta (O-3)	300,53	302,36	1,82	
Menos buena y grasa (O-4)	322,79	322,79	0,00	
Precio medio ponderado categoría O	298,52	303,21	4,69	

<b>I-6 PRECIOS EN MERCADOS REPRESENTATIVOS VACUNO Y OVINO</b>
---

**2.- PRECIO MEDIO NACIONAL DEL BOVINO (EUROS/100KG. VIVO)**

<b>BOVINO VIVO</b>	<b>Semana 8-14/12 2008</b>	<b>Semana 15-21/12 2008</b>	<b>Variación</b>
Machos hasta 480 kg. vivo	197,26	198,34	1,08
Machos de más de 480 kg. vivo	191,62	191,34	-0,28
Hembras que hayan parido	85,81	84,18	-1,63
Otras hembras de hasta 380 kg. vivo	211,56	213,23	1,67
Otras hembras de más de 380 kg. vivo	211,99	213,07	1,08

**3.- PRECIO MEDIO NACIONAL DE OTROS  
ANIMALES DE LA ESPECIE BOVINA (RGTO 2273/02).**

<b>OTROS BOVINOS</b>	<b>Semana 8-14/12 2008</b>	<b>Semana 15-21/12 2008</b>	<b>Variación</b>
<b>Terneros machos de ocho días a cuatro semanas</b>			
tipo frisón	109,59	102,33	-7,26
tipo cruzado	317,98	317,23	-0,75
<i>Media ponderada nacional (Euros\cabeza)</i>	213,78	209,78	-4,00
<b>Bovinos ligeros entre seis y doce meses</b>			
tipo cruzado	190,03	191,48	1,45
tipo país	126,52	127,98	1,46
<i>Media ponderada nacional (Euros\100 kg. vivo)</i>	167,80	169,25	1,45

**B) CORDEROS**

**1.- PRECIOS MEDIOS NACIONALES DE CANALES  
DE OVINO FRESCAS O REFRIGERADAS (RGTO 315/02).**

<b>CORDEROS I y II</b>	<b>Semana 8-14/12 2008</b>	<b>Semana 15-21/12 2008</b>	<b>Variación</b>
Cordero I ( 12 a 13 kg/ canal)	691,71	692,17	0,46
Cordero II ( 13,1 a 16 kg /canal)	617,35	612,38	-4,97
<i>Media nacional</i>	654,53	652,27	-2,26

**2.- PRECIOS MEDIOS DE CANALES DE OVINO FRESCAS O REFRIGERADAS  
EN LOS MERCADOS NACIONALES REPRESENTATIVOS PARA LA C.E.**

<b>MERCADO REPRESENTATIVO</b>	<b>Semana 8-14/12 2008</b>	<b>Semana 15-21/12 2008</b>	<b>Variación</b>
Barcelona	817,66	778,82	-38,84
Madrid	804,45	774,52	-29,93
Valencia	661,34	660,84	-0,50
Albacete	671,90	671,90	0,00
Zaragoza	668,45	668,45	0,00
Medina del Campo	626,67	646,67	20,00
Talavera de la Reina	650,33	650,33	0,00
Extremadura	601,63	601,63	0,00
<i>Media ponderada nacional</i>	675,35	671,25	-4,10

**PRECIOS EN MERCADOS REPRESENTATIVOS - PRODUCTOS GANADEROS**

**D)-PORCINO**  
 Clasificación EUROP. R(CEE) 1572/95

**Euros/100 kg canal**

<b>MERCADO REPRESENTATIVO</b>	<b>CLASE E</b>			
	<b>LONJAS</b>	Semana 8-14/12 2008	Semana 15-21/12 2008	Variación
<b>Ebro</b>		133,56	133,46	-0,10
<b>Mercolleida</b>		134,34	134,24	-0,10
<b>Segovia</b>		138,59	137,16	-1,43
<b>Segura</b>		137,47	137,37	-0,10
<b>Silleda</b>		137,20	137,20	0,00
<b>Conjunto de Lonjas Media ponderada</b>		135,72	135,45	-0,27
<b>MATADEROS Media ponderada</b>		139,39	138,35	-1,04
<b>Media nacional</b>		137,55	136,90	-0,66

<b>MERCADO REPRESENTATIVO</b>	<b>CLASE U</b>			<b>CATEGORIA II</b>			
	<b>LONJAS</b>	Semana 8-14/12 2008	Semana 15-21/12 2008	Variación	Semana 8-14/12 2008	Semana 15-21/12 2008	Variación
<b>Ebro</b>		131,20	131,20	0,00	129,66	129,66	0,00
<b>Mercolleida</b>		131,97	131,97	0,00	130,43	130,43	0,00
<b>Segovia</b>		136,14	134,84	-1,31	134,84	133,53	-1,31
<b>Segura</b>		135,04	135,04	0,00	133,76	133,76	0,00
<b>Silleda</b>		134,78	134,88	0,10	135,25	133,95	-1,30
<b>Conjunto de Lonjas Media ponderada</b>		133,32	133,15	-0,17	132,14	131,78	-0,36
<b>MATADEROS Media ponderada</b>		136,93	136,00	-0,92	133,01	132,35	-0,66
<b>Media nacional</b>		135,13	134,58	-0,55	132,58	132,06	-0,51

**PRECIOS EN MERCADOS REPRESENTATIVOS - PRODUCTOS GANADEROS**

**E)- PORCINO PRECOZ**  
**Lechones, Otras calidades**  
**Euros/100 kg vivo**

<b>LECHONES</b>	<b>Semana 8-14/12 2008</b>	<b>Semana 15-21/12 2008</b>	<b>Variación</b>
Normal.Base 20 kg de peso.	176,45	169,85	-6,60
Lleida.Base 20 kg de peso.	160,00	160,00	0,00
Segovia . Base 20 kg de peso.	215,00	185,00	-30,00
<b>CERDOS CEBADOS</b>			
Categoría U.	104,05	103,63	-0,42
<b>DESVIEJE</b>			
Cerdas de desvieje.	59,95	60,45	0,50

**F)- TRONCO IBERICO**  
**Euros/100 kg vivo**

<b>LECHONES</b>	<b>Semana 8-14/12 2008</b>	<b>Semana 15-21/12 2008</b>	<b>Variación</b>
Lechones (Base 23 kg)	118,42	121,36	2,93
<b>DESVIEJE</b>			
Reproductores de desvieje	54,87	54,87	0,00
<b>CEBADOS</b>			
Marranillos, de 35 a 60 kg	107,01	107,01	0,00
Primales, de 60 a 100 kg	S/COT	S/COT	-----
Cerdos cebados de pienso (extensivo)	114,86	111,95	-2,91
Cerdos cebados de bellota	201,96	188,05	-----

ISC



MINISTERIO  
DE AGRICULTURA, PESCA  
Y ALIMENTACIÓN

**CENTRO DE PUBLICACIONES**  
Paseo de la Infanta Isabel, 1 - 28014 MADRID