

INFORME SEMANAL COYUNTURA

Índice:

- 1. Precios Medios Nacionales, comentarios y gráficos**
- 2. Precios en Mercados Representativos UE**
 - 1. Cereales**
 - 2. Vinos de mesa**
 - 3. Aceites y semillas**
 - 4. Frutas y Hortalizas**
 - 5. Vacuno**
 - 6. Ovino**
 - 7. Porcino**

26 Agosto 2008



GOBIERNO
DE ESPAÑA

MINISTERIO
DE MEDIO AMBIENTE
Y MEDIO RURAL Y MARINO

SUBSECRETARÍA

SECRETARÍA GENERAL TÉCNICA

Publicación elaborada por la
Secretaría General Técnica
Subdirección General de Estadística



Edita

MINISTERIO DE MEDIO AMBIENTE Y MEDIO RURAL Y MARINO
SECRETARÍA GENERAL TÉCNICA

Se permite la utilización, copia o reproducción de los datos de este Boletín siempre que se cite expresamente su procedencia.

PRECIOS MEDIOS NACIONALES

	PRODUCTOS AGRARIOS (especificaciones)	semana 33 11-17/08 2008	semana 34 18-24/08 2008	Variación semanal euros	Variación semanal %
	AGRICOLAS				
(1)	Trigo blando panificable (€/tn.)	234,58	237,73	3,15	1,34
(10)	Trigo duro (€/tn.)	282,46	292,41	9,95	3,52
(1)	Cebada pienso (€/tn.)	187,75	187,92	0,17	0,09
(1)	Maíz grano (€/tn.)	212,98	212,39	-0,59	-0,28
(5)	Arroz cáscara (€/tn.)	s/cot.	s/cot.	-	-
(1)	Arroz blanco (€/tn.)	650,92	659,38	8,46	1,30
(1)	Alfalfa (€/tn.)	185,71	184,82	-0,89	-0,48
(2)	Vino blanco mesa (€/hgdo.)	2,72	2,74	0,02	0,74
(2)	Vino tinto mesa (€/hgdo.)	2,88	2,90	0,02	0,69
(3)	Aceite de oliva virgen de 0,8 a 2º (€/100kg.)	230,39	230,30	-0,09	-0,04
(3)	Aceite de oliva lampante, más de 2º (€/100kg.)	226,63	225,41	-1,22	-0,54
(3)	Aceite de orujo crudo (€/100kg.)	108,90	107,57	-1,33	-1,22
(3)	Aceite girasol refinado (€/100kg.)	133,28	128,78	-4,50	-3,38
(4)	Limón (€/100kg.)	47,00	47,00	0,00	0,00
(4)	Clementina (€/100kg.)	30,00	29,33	-0,67	-2,23
(11)	Manzana Golden (€/100kg.)	47,27	41,57	-5,70	-12,06
(11)	Pera Blanquilla (€/100kg.)	48,89	53,11	4,22	8,63
(5)	Cebolla (€/100kg.)	14,44	17,47	3,03	20,98
(5)	Lechuga Romana (€/100kg.)	21,73	21,73	0,00	0,00
(5)	Tomate liso (€/100kg.)	62,55	46,95	-15,60	-24,94
(5)	Pimiento verde tipo italiano (€/100kg.)	53,08	52,60	-0,48	-0,90
(5)	Judía verde tipo plana (€/100kg.)	134,82	124,98	-9,84	-7,30
(5)	Calabacín (€/100kg.)	26,17	22,98	-3,19	-12,19
(5)	Zanahoria (€/100kg.)	27,00	26,85	-0,15	-0,56
(5)	Patata (€/100kg.)	33,60	31,27	-2,33	-6,93
	GANADEROS				
(6)	Ternera, conjunto clases (€/100kg.canal)	321,34	325,91	4,57	1,42
(6)	Añojo, buena conformación (€/100kg canal)	309,48	312,18	2,70	0,87
(6)	Bovino vivo, conjunto categorías (€/100 kg. vivo)	169,36	172,68	3,32	1,96
(6)	Corderos 9-19 kilos (€/100kg.canal)	532,97	550,67	17,70	3,32
(6)	Corderos 12-16 kilos (€/100kg.canal)	524,27	540,80	16,53	3,15
(6)	Porcino 60-55% magro (€/100kg.canal)	171,69	171,50	-0,19	-0,11
(6)	Porcino 50-55% magro (€/100kg. canal)	169,66	169,43	-0,23	-0,14
(6)	Porcino <50% magro (€/100kg.canal)	167,21	166,98	-0,23	-0,14
(6)	Lechón 20 kg. (€/unidad)	25,08	25,40	0,32	1,28
(6)	Pollo, media del 83% y 65% rdto. (€/100kg.canal)	178,38	190,76	12,38	6,94
(8)	Huevos - Clase L (€/docena)	0,79	0,79	0,00	0,00
(8)	Huevos - Clase M (€/docena)	0,69	0,69	0,00	0,00
(9)	Conejo 1,8-2,2 kilo,vivo (€/100kg.)	141,53	146,58	5,05	3,57
(1)	Leche de vaca 3,7% materia grasa (€/100L.)	40,30			
		(junio-08)			

Posición comercial: (1) Entrada industria ; (2) Salida bodega; (3) Salida almazara; (4) s/árbol; (5) Granel; s/finca, almacén agricultor, alhóndiga, lonja; (6) Entrada matadero; (7) Salida muelle matadero; (8) Salida muelle centro de embalaje; (9) Salida granja; (10) Sobre camión, salida almacén mayorista origen.

PRECIOS MEDIOS NACIONALES

■ antepenúltima campaña
■ penúltima campaña
■ campaña actual

TRIGO BLANDO PANIFICABLE

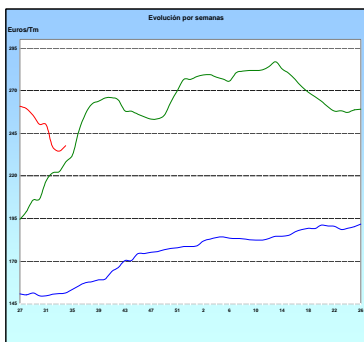

CEBADA

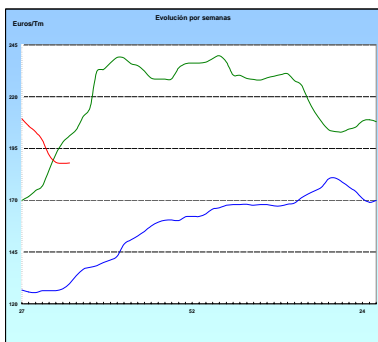

MAÍZ

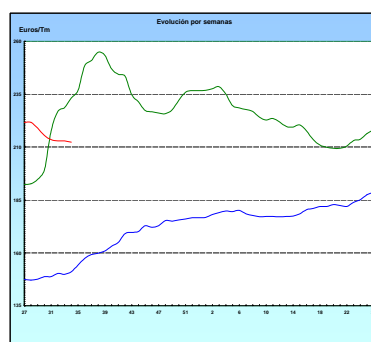

ARROZ CÁSCARA

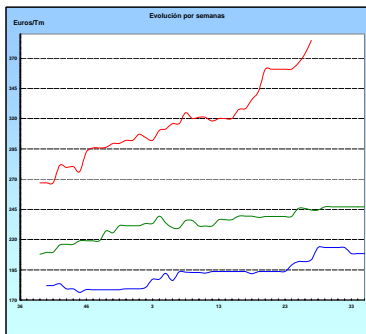

VINO BLANCO DE MESA

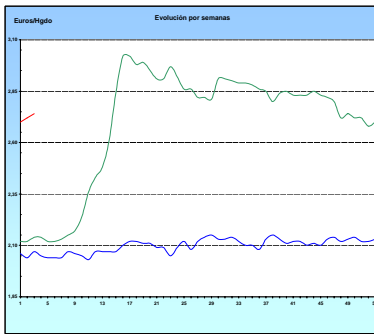

VINO TINTO DE MESA

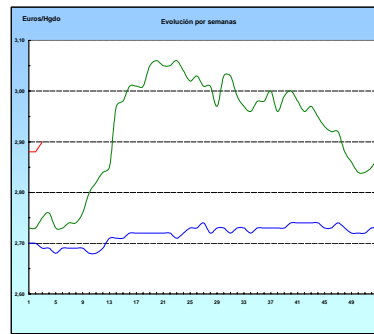

ACEITE DE OLIVA VIRGEN

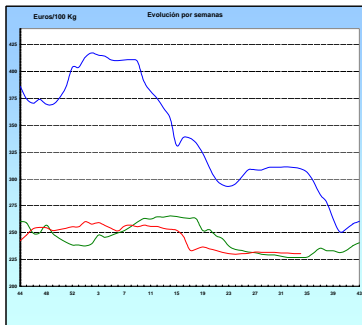

PATATA

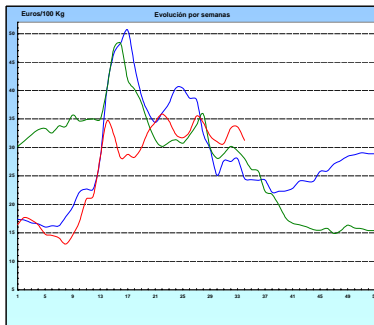

VACUNO PESADO VIVO

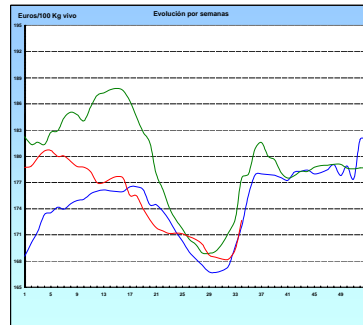

AÑOJO, Clase R

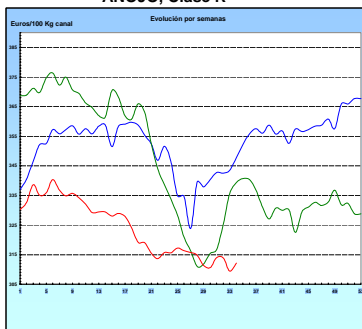

CORDERO, 12-16 Kg/Canal

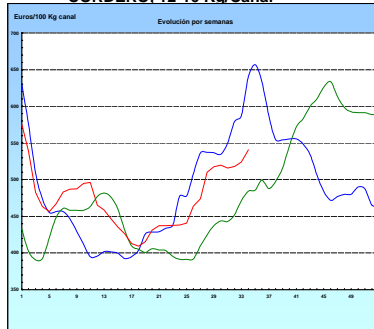

PORCINO Clase E

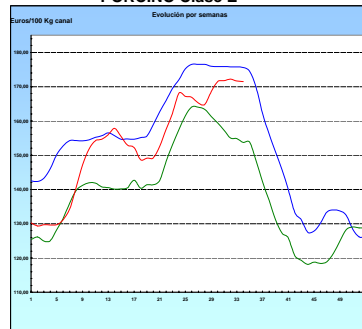

POLLO Canales del 83% y 65% rdto.

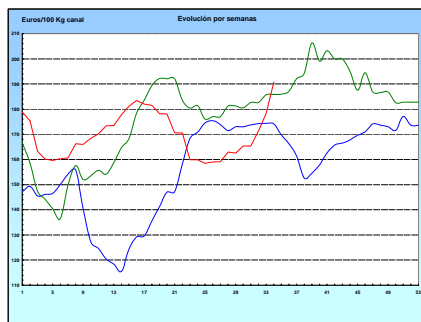

HUEVOS Clase M

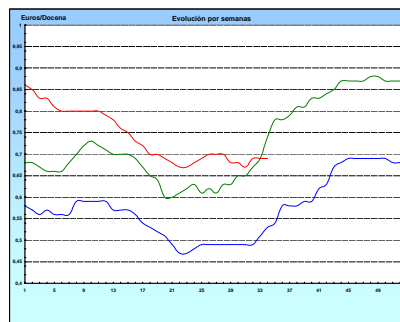

I-2 PRECIOS EN MERCADOS REPRESENTATIVOS - CEREALES

Euros/Tm.

Trigos Rgto. CE 1784/03

Precios de comercio al por mayor. Mercancía nacional y/o importada, sobre vehículo en posición almacén

PRODUCTO	MERCADO REPRESENTATIVO	Semana 11-17/08 2008	Semana 18-24/08 2008	Variación
TRIGO BLANDO PANIFICABLE	Alava	186,00	186,00	0,00
	Avila	169,00	168,00	-1,00
	Barcelona	212,00	212,00	0,00
	Burgos	182,24	181,64	-0,60
	Cadiz	192,32	192,32	0,00
	Cantabria	185,00	193,00	8,00
	Córdoba	205,00	205,00	0,00
	Gerona	212,00	212,00	0,00
	Huesca	187,40	190,20	2,80
	León	179,00	179,00	0,00
	Orense	203,00	203,00	0,00
	Palencia	186,00	182,00	-4,00
	Rioja	186,00	186,00	0,00
	Salamanca	175,00	172,20	-2,80
	Sevilla	195,93	195,93	0,00
	Soria	187,40	186,80	-0,60
	Tarragona	182,00	186,00	4,00
	Valencia	184,00	195,00	11,00
	Valladolid	180,40	172,50	-7,90
	Zamora	183,90	179,40	-4,50
Zaragoza	192,00	190,00	-2,00	
TRIGO DURO	Burgos	286,37	286,37	0,00
	Córdoba	285,00	300,00	15,00
	Navarra	300,00	300,00	0,00
	Sevilla	285,70	285,70	0,00
	Zamora	252,69	-	-
	Zaragoza	285,00	290,00	5,00

I-2 PRECIOS EN MERCADOS REPRESENTATIVOS - CEREALES

Euros/Tm.
Cebada Rto. CE 1784/03
Precios de comercio al por mayor. Mercancía nacional y/o importada, sobre vehículo en posición almacén

PRODUCTO	MERCADO REPRESENTATIVO	Semana 11-17/08 2008	Semana 18-24/08 2008	Variación
CEBADA PIENSO	Alava	170,00	170,00	0,00
	Albacete	162,00	162,00	0,00
	Avila	156,00	152,00	-4,00
	Barcelona	183,00	185,00	2,00
	Burgos	168,52	163,36	-5,16
	Cantabria	170,00	166,00	-4,00
	Ciudad Real	165,00	162,00	-3,00
	Coruña	179,00	174,00	-5,00
	Gerona	183,00	185,00	2,00
	Granada	168,28	168,28	0,00
	Guadalajara	165,00	162,00	-3,00
	Huesca	175,20	175,30	0,10
	Leon	179,00	174,00	-5,00
	Lerida	179,00	176,00	-3,00
	Murcia	173,00	172,00	-1,00
	Navarra	174,00	174,00	0,00
	Orense	187,00	182,00	-5,00
	Palencia	168,00	161,60	-6,40
	Rioja	170,00	170,00	0,00
	Salamanca	160,80	158,00	-2,80
Segovia	164,00	160,80	-3,20	
Sevilla	189,77	182,55	-7,22	
Soria	169,64	169,31	-0,33	
Toledo	175,00	168,00	-7,00	
Valencia	171,28	171,28	0,00	
Valladolid	158,60	153,90	-4,70	
Zaragoza	165,00	165,00	0,00	
CEBADA MALTA	Burgos	210,35	198,33	-12,02
	Guadalajara	180,00	178,00	-2,00
	Huesca	196,00	196,00	0,00
	Navarra	194,00	180,00	-14,00
	Palencia	210,35	198,33	-12,02
	Segovia	192,00	190,00	-2,00

I-2 PRECIOS EN MERCADOS REPRESENTATIVOS - CERALES

Euros/Tm.
Maíz Rgto. CE 1784/03
Arroz cáscara Rto. CE 1785/03

Precios de comercio al por mayor. Mercancía nacional y/o importada, sobre vehículo en posición almacén

PRODUCTO	MERCADO REPRESENTATIVO	Semana 11-17/08 2008	Semana 18-24/08 2008	Variación
MAIZ-GRANO	Albacete	197,00	197,00	0,00
	Asturias	216,00	216,00	0,00
	Avila	213,00	198,00	-15,00
	Badajoz	202,84	201,00	-1,84
	Barcelona	214,00	217,00	3,00
	Coruña	219,00	219,00	0,00
	Gerona	214,00	217,00	3,00
	Huesca	201,00	204,60	3,60
	León	204,00	204,00	0,00
	Lérida	210,00	210,00	0,00
	Madrid	210,00	210,00	0,00
	Murcia	195,00	195,00	0,00
	Navarra	206,00	206,00	0,00
	Pontevedra	219,00	219,00	0,00
	Rioja	206,00	206,00	0,00
	Salamanca	212,20	199,00	-13,20
	Sevilla	210,00	200,00	-10,00
Tarragona	208,00	211,00	3,00	
Valencia	203,00	205,00	2,00	
Valladolid	211,80	201,30	-10,50	
ARROZ BLANCO EXTRA	Tarragona	590,00	590,00	0,00
	Valencia	662,00	672,00	10,00

I-3 PRECIOS EN MERCADOS REPRESENTATIVOS - VINOS DE MESA

Reglamento C.E.1282/2001

**En Euros/Hgdo., salida bodega, a granel, pago al contado sin I.V.A.
Precios de vino tinto de mesa referidos al producto de 12 puntos de color**

PRODUCTO	MERCADO REPRESENTATIVO	Semana 11-17/08 2.008	Semana 18-24/08 2.008	Variación
VINO BLANCO DE MESA	Albacete	2,89	2,88	-0,01
	Badajoz	2,70	2,70	0,00
	Ciudad Real	2,70	-	-
	Cuenca	2,94	2,94	0,00
	Toledo	2,65	2,68	0,03
VINO TINTO DE MESA	Albacete	2,98	3,06	0,08
	Cuenca	2,95	2,95	0,00
	Madrid	2,89	2,89	0,00
	Murcia	2,93	2,89	-0,04
	Toledo	2,71	2,71	0,00
	Valencia	2,81	2,81	0,00

I-4 PRECIOS EN MERCADOS REPRESENTATIVOS DE ACEITES

Aceites. Precios sobre almazara, en Euros/100kgs., sin I.V.A. Rgto C.E2153/05 y Rgto C.E. 865/04

PRODUCTO Y ESPECIFICACIONES	MERCADO REPRESENTATIVO	Semana 11-17/8 2008	Semana 18-24/08 2008	Variación
ACEITE DE OLIVA VIRGEN EXTRA Menos de 0,8°	Jaén	232,89	232,89	0,00
	Córdoba	235,20	234,20	-1,00
	Málaga	232,00	232,00	0,00
	Sevilla	239,73	239,73	0,00
	Tarragona	240,41	237,40	-3,01
	Toledo	233,50	233,50	0,00
ACEITE DE OLIVA VIRGEN De 0,8° a 2°	Jaén	229,89	229,89	0,00
	Badajoz	232,90	232,90	0,00
	Ciudad Real	231,35	230,00	-1,35
	Córdoba	230,70	230,70	0,00
	Granada	227,00	227,00	0,00
	Sevilla	233,10	233,10	0,00
	Tarragona	231,39	231,39	0,00
	Toledo	231,00	229,00	-2,00
ACEITE DE OLIVA LAMPANTE A partir de 2°	Jaén	226,88	225,37	-1,51
	Badajoz	222,30	222,30	0,00
	Córdoba	228,45	228,45	0,00
	Málaga	228,00	222,00	-6,00
	Sevilla	223,42	223,42	0,00
	Tarragona	219,37	219,37	0,00
ACEITE DE OLIVA REFINADO	Jaén	234,39	234,39	0,00
	Córdoba	229,95	228,95	-1,00
	Tarragona	237,40	237,40	0,00
ACEITE DE ORUJO CRUDO 7° BASE10	Jaén	108,18	105,17	-3,01
	Córdoba	107,35	106,35	-1,00
	Tarragona	111,19	111,19	0,00
ACEITE DE ORUJO REFINADO WINTERIZADO	Jaén	162,27	162,27	0,00
	Córdoba	162,15	161,90	-0,25
	Tarragona	162,27	159,27	-3,01
ACEITE DE GIRASOL CRUDO	Córdoba	124,70	124,70	0,00
ACEITE DE GIRASOL REFINADO	Córdoba	137,35	137,35	0,00
	Tarragona	129,22	120,20	-9,02

I-5 PRECIOS EN MERCADOS REPRESENTATIVOS - FRUTAS Y HORTALIZAS

PRECIOS DE PRODUCTOS NACIONALES

Mercados representativos de producción

Rgts. CE 2.200/96, 659/97 y 877/04

En Euros/ 100 kg., a salida agrupación de productores, envasado, sin incluir I.V.A.

FRUTAS DE PEPITA

PRODUCTO	MERCADO	VARIEDAD O TIPO	CAT.	CALIBRE mm.	DIA/MES				
					18/8	19/8	20/8	21/8	22/8
MANZANA	Lleida	Gala	I	70-80	55,29	56,93	56,97	57,96	59,89
	Lleida	Golden Delicious	I	70-80	54,93	53,76	55,00	52,91	54,14
PERA	Lleida	Conferencia	I	60-65	-	84,00	-	-	84,00
UVA DE MESA	Alicante	Italia	I	-	-	-	-	-	113,05
	Alicante	Moscatel Romano	I	-	176,00	-	150,00	150,00	-
	Alicante	Red Globe	I	-	110,79	-	110,79	110,79	-
	Alicante	Victoria	I	-	115,69	-	115,69	115,69	-
	Murcia	Red Globe	I	-	105,00	105,00	105,00	105,00	105,00

FRUTAS DE HUESO

PRODUCTO	MERCADO	VARIEDAD O TIPO	CAT.	CALIBRE mm.	DIA/MES				
					18/8	19/8	20/8	21/8	22/8
CIRUELA	Murcia	Santa Rosa	I	40y+	90,00	90,00	90,00	90,00	90,00
MELOCOTON	Huesca	Carne Amarilla	I	A/B	65,07	64,90	62,57	63,17	62,97
	Huesca	Carne blanca	I	A/B	-	67,86	67,24	67,00	-
	Lleida	Carne Amarilla	I	A/B	81,97	83,48	83,51	83,15	85,22
	Murcia	Carne Amarilla	I	A/B	85,00	85,00	85,00	85,00	85,00
NECTARINA	Lleida	Carne Amarilla	I	A/B	90,45	91,81	92,25	91,97	92,86
	Lleida	Carne Blanca	I	A/B	69,00	69,00	69,00	71,00	-
	Zaragoza	Carne Amarilla	I	A/B	70,83	70,15	70,65	68,44	70,42
	Zaragoza	Carne Blanca	I	A/B	-	-	62,23	62,71	63,38

I-5 PRECIOS EN MERCADOS REPRESENTATIVOS - FRUTAS Y HORTALIZAS

PRECIOS DE PRODUCTOS NACIONALES

Mercados representativos de producción

Rgtos. CE 2.200/96, 659/97 y 877/04

En Euros/ 100 kg., a salida agrupación de productores, envasado, sin incluir I.V.A.

HORTALIZAS

PRODUCTO	MERCADO	VARIEDAD O TIPO	CAT.	CALIBRE mm.	DIA/MES				
					18/8	19/8	20/8	21/8	22/8
AJO	Cuenca	Blanco	I	50-80	126,67	126,67	126,67	126,67	126,67
	Cuenca	Morado	I	50-80	121,25	121,25	121,25	121,25	121,25
BERENJENA	Almería	-	I	-	37,65	-	-	41,67	43,53
CALABACIN	Almería	-	I	140-210	-	-	-	-	35,00
CEBOLLA	Albacete	Amarilla	I	-	21,75	21,75	21,75	21,75	-
CHAMPIÑON	La Rioja	Cerrado	I	30-65	167,32	166,62	171,36	168,80	165,82
LECHUGA	Almería	Iceberg	I	-	78,34	-	76,53	-	76,90
MELON	Almería	Amarillo	I	-	41,00	-	39,49	-	41,00
	Murcia	Amarillo	I	-	55,00	55,00	55,00	55,00	55,00
	Murcia	Globo Galia	I	-	52,50	52,50	52,50	52,50	52,50
	Murcia	Piel de Sapo	I	-	65,00	65,00	65,00	65,00	65,00
PEPINO	Almería	Liso	I	-	60,32	-	-	-	-
PIMIENTO	Almería	Alargado Verde	I	40y+	65,71	-	64,29	-	62,75
	Murcia	Cuadrado color (rojo o amarillo)	I	70y+	82,92	82,92	82,92	82,92	82,92
	Murcia	Cuadrado verde	I	70y+	86,25	86,25	86,25	86,25	86,25
SANDIA	Murcia	Con pepitas	I	-	37,50	37,50	37,50	37,50	37,50
	Valencia	Con pepitas	I	-	23,33	23,33	23,33	23,33	23,33
TOMATE	Almería	Redondo	I	57-82	57,22	-	-	-	-
	Granada	Cereza	I	-	151,30	142,22	146,76	146,25	-
	Murcia	Redondo	I	57-82	71,72	71,72	71,72	71,72	71,72
ZANAHORIA	Cádiz	-	I	-	53,50	53,50	53,50	53,50	53,50

I-6 PRECIOS EN MERCADOS REPRESENTATIVOS VACUNO Y OVINO

A) BOVINO

**1.- PRECIO MEDIO NACIONAL (EUROS/100 KG. CANAL) DE CANALES DE BOVINO PESADO
SEGÚN MODELO COMUNITARIO DE CLASIFICACIÓN (RGTO 295/96).**

CATEGORIA	CLASE DE CONFORMACION Y DE ESTADO DE ENGRASAMIENTO	Semana 11-17/08 2008	Semana 18-24/08 2008	Variación
Categoría A: Canales de machos jóvenes sin castrar de menos de 2 años	Muy buena y poco cubierta (U-2)	314,27	316,58	2,32
	Muy buena y cubierta (U-3)	310,91	320,33	9,42
	Precio medio ponderado categoría U	312,15	318,94	6,79
	Buena y poco cubierta (R-2)	333,17	328,35	-4,82
	Buena y cubierta (R-3)	295,57	302,68	7,11
	Precio medio ponderado categoría R	309,48	312,18	2,70
Categoría D: Canales de hembras que hayan parido	Menos buena y poco cubierta (O-2)	236,86	236,98	0,11
	Menos buena y cubierta (O-3)	280,71	288,34	7,63
	Precio medio ponderado categoría O	262,73	267,28	4,55
	Buena y cubierta (R-3)	192,57	196,20	3,63
	Buena y grasa (R-4)	240,80	240,45	-0,34
	Precio medio ponderado categoría R	204,63	207,27	2,64
Categoría E Canales de otras hembras	Menos buena y poco cubierta (O-2)	190,79	195,38	4,59
	Menos buena y cubierta (O-3)	178,20	180,22	2,02
	Menos buena y grasa (O-4)	174,03	170,48	-3,56
	Precio medio ponderado categoría O	179,13	180,11	0,98
	Mediocre y poco cubierta (P-2)	150,95	154,54	3,59
	Mediocre y cubierta (P-3)	170,01	169,56	-0,45
Categoría E Canales de otras hembras	Precio medio ponderado categoría P	163,72	164,60	0,88
	Muy buena y poco cubierta (U-2)	305,99	311,73	5,75
	Muy buena y cubierta (U-3)	310,75	310,74	-0,01
	Precio medio ponderado categoría U	308,27	311,25	2,98
	Buena y poco cubierta (R-2)	252,44	258,23	5,79
	Buena y cubierta (R-3)	291,19	299,27	8,08
Categoría E Canales de otras hembras	Buena y grasa (R-4)	236,98	231,37	-5,60
	Precio medio ponderado categoría R	265,93	271,68	5,75
	Menos buena y poco cubierta (O-2)	269,91	271,07	1,16
	Menos buena y cubierta (O-3)	280,19	281,73	1,54
	Menos buena y grasa (O-4)	273,48	276,85	3,37
	Precio medio ponderado categoría O	274,37	275,78	1,41

I-6 PRECIOS EN MERCADOS REPRESENTATIVOS VACUNO Y OVINO

2.- PRECIO MEDIO NACIONAL DEL BOVINO (EUROS/100KG. VIVO)

BOVINO VIVO	Semana 11-17/08 2008	Semana 18-24/08 2008	Variación
Machos hasta 480 kg. vivo	186,56	189,82	3,26
Machos de más de 480 kg. vivo	168,21	173,00	4,78
Hembras que hayan parido	87,41	87,76	0,35
Otras hembras de hasta 380 kg. vivo	192,63	194,76	2,13
Otras hembras de más de 380 kg. vivo	183,97	185,43	1,46

**3.- PRECIO MEDIO NACIONAL DE OTROS
ANIMALES DE LA ESPECIE BOVINA (RGTO 2273/02).**

OTROS BOVINOS	Semana 11-17/08 2008	Semana 18-24/08 2008	Variación
Terneros machos de ocho días a cuatro semanas			
tipo frisón	88,80	96,80	8,00
tipo cruzado	275,11	282,61	7,50
<i>Media ponderada nacional (Euros\cabeza)</i>	181,95	189,71	7,76
Bovinos ligeros entre seis y doce meses			
tipo cruzado	161,48	162,94	1,46
tipo país	97,98	99,43	1,45
<i>Media ponderada nacional (Euros\100 kg. vivo)</i>	139,25	140,71	1,46

B) CORDEROS

**1.- PRECIOS MEDIOS NACIONALES DE CANALES
DE OVINO FRESCAS O REFRIGERADAS (RGTO 315/02).**

CORDEROS I y II	Semana 11-17/08 2008	Semana 18-24/08 2008	Variación
Cordero I (12 a 13 kg/ canal)	549,74	565,62	15,88
Cordero II (13,1 a 16 kg /canal)	498,80	515,98	17,18
<i>Media nacional</i>	524,27	540,80	16,53

**2.- PRECIOS MEDIOS DE CANALES DE OVINO FRESCAS O REFRIGERADAS
EN LOS MERCADOS NACIONALES REPRESENTATIVOS PARA LA C.E.**

MERCADO REPRESENTATIVO	Semana 11-17/08 2008	Semana 18-24/08 2008	Variación
Barcelona	587,55	587,55	0,00
Madrid	625,27	625,27	0,00
Valencia	405,96	522,44	116,48
Albacete	502,85	538,85	36,00
Zaragoza	513,17	547,17	34,00
Medina del Campo	578,33	578,33	0,00
Talavera de la Reina	516,89	540,33	23,44
Extremadura	498,33	498,33	0,00
<i>Media ponderada nacional</i>	532,97	550,67	17,70

PRECIOS EN MERCADOS REPRESENTATIVOS - PRODUCTOS GANADEROS

D)-PORCINO
 Clasificación EUROP. R(CEE) 1572/95

Euros/100 kg canal

MERCADO REPRESENTATIVO	CLASE E		
	Semana 11-17/08 2008	Semana 18-24/08 2008	Variación
LONJAS			
Ebro	168,84	168,88	0,04
Mercolleida	169,62	169,66	0,04
Segovia	176,14	176,18	0,04
Segura	166,90	166,93	0,04
Silleda	174,86	174,86	0,00
Conjunto de Lonjas Media ponderada	170,66	170,69	0,03
MATADEROS Media ponderada	172,73	172,31	-0,43
Media nacional	171,69	171,50	-0,20

MERCADO REPRESENTATIVO	CLASE U			CATEGORIA II		
	Semana 11-17/08 2008	Semana 18-24/08 2008	Variación	Semana 11-17/08 2008	Semana 18-24/08 2008	Variación
LONJAS						
Ebro	166,84	166,84	0,00	165,30	165,30	0,00
Mercolleida	167,61	167,61	0,00	166,07	166,07	0,00
Segovia	174,05	174,05	0,00	172,75	172,75	0,00
Segura	164,92	164,92	0,00	163,63	163,63	0,00
Silleda	172,79	172,75	-0,04	171,62	171,62	0,00
Conjunto de Lonjas Media ponderada	168,63	168,63	-0,01	167,22	167,22	0,00
MATADEROS Media ponderada	170,68	170,22	-0,46	167,19	166,73	-0,46
Media nacional	169,66	169,43	-0,23	167,21	166,98	-0,23

PRECIOS EN MERCADOS REPRESENTATIVOS - PRODUCTOS GANADEROS

E)- PORCINO PRECOZ
Lechones, Otras calidades
Euros/100 kg vivo

LECHONES	Semana 11-17/08 2008	Semana 18-24/08 2008	Variación
Normal.Base 20 kg de peso.	125,40	127,00	1,60
Lleida.Base 20 kg de peso.	100,00	100,00	0,00
Segovia . Base 20 kg de peso.	165,00	170,00	5,00
CERDOS CEBADOS			
Categoría U.	130,64	130,46	-0,18
DESVIEJE			
Cerdas de desvieje.	68,34	68,59	0,25

F)- TRONCO IBERICO
Euros/100 kg vivo

LECHONES	Semana 11-17/08 2008	Semana 18-24/08 2008	Variación
Lechones (Base 23 kg)	130,56	139,77	9,21
DESVIEJE			
Reproductores de desvieje	57,48	57,48	0,00
CEBADOS			
Marranillos, de 35 a 60 kg	122,43	124,63	2,20
Primales, de 60 a 100 kg	S/COT	S/COT	-----
Cerdos cebados de pienso (extensivo)	132,04	132,60	0,56
Cerdos cebados de bellota	S/COT	S/COT	-----

ICS



GOBIERNO
DE ESPAÑA

MINISTERIO
DE MEDIO AMBIENTE
Y MEDIO RURAL Y MARINO

SUBSECRETARÍA

SECRETARÍA GENERAL TÉCNICA

CENTRO DE PUBLICACIONES
Paseo de la Infanta Isabel, 1 - 28014 MADRID