

INFORME SEMANAL COYUNTURA

Índice:

- 1. Precios Medios Nacionales, comentarios y gráficos**
- 2. Precios en Mercados Representativos UE**
 - 1. Cereales**
 - 2. Vinos de mesa**
 - 3. Aceites y semillas**
 - 4. Frutas y Hortalizas**
 - 5. Vacuno**
 - 6. Ovino**
 - 7. Porcino**

16 Septiembre 2008



GOBIERNO
DE ESPAÑA

MINISTERIO
DE MEDIO AMBIENTE
Y MEDIO RURAL Y MARINO

SUBSECRETARÍA

SECRETARÍA GENERAL TÉCNICA

Publicación elaborada por la
Secretaría General Técnica
Subdirección General de Estadística



Edita

MINISTERIO DE MEDIO AMBIENTE Y MEDIO RURAL Y MARINO
SECRETARÍA GENERAL TÉCNICA

Se permite la utilización, copia o reproducción de los datos de este Boletín siempre que se cite expresamente su procedencia.

CEREALES (▼): Mercado poco operativo, con presiones bajistas sobre las cotizaciones, lideradas por la caída del maíz grano (-2,27%) y de la cebada (-2,97%).

ALFALFA (▼): Ligero descenso del precio (-0,16%), dentro de un mercado con escasa actividad, y condicionado por la tendencia bajista en el sector de los cereales.

VINOS DE MESA (▼): El inicio de la nueva campaña, provoca un descenso de las cotizaciones, especialmente en blancos (-1,89%). El tinto retrocede un 0,69%.

ACEITES VEGETALES (=): Repiten precio los distintos tipos de aceite de oliva, con demanda muy ralentizada. Por otro lado, la mayor oferta de aceite de girasol presiona su cotización a la baja (-7,87%). La semilla de girasol de calidad tipo cotiza a 43,44 €/100kg., un 10% superior al precio del año pasado por estas fechas.

CITRICOS (▼): Bajada drástica del limón (-13,43%) y, en menor medida de la clementina.

HORTALIZAS: Salvo el calabacín y el pimiento verde, se deprecian el resto de las hortalizas de referencia. La patata retrocede un 6,70%.

VACUNO (▲): Desde mediados del mes de agosto la tendencia descendente de precios en este sector cambió, con lo que se debe hablar de una considerable recuperación de cotizaciones tanto en ganado vivo como en canal.

OVINO (▲): Se prolonga el buen tiempo, por lo que el consumo de carne de ovino sigue en valores muy positivos, mientras la oferta sigue reduciéndose. El incremento de precios se cuantifica en el 1,75%.

PORCINO (▼): Leve descenso de cotizaciones (en torno al 0,75%) en las diferentes clasificaciones de porcino blanco. Mientras que las de los lechones siguen en aumento (4,40%).

POLLO (▼): Las importantes alzas que se venían registrando en semanas anteriores no se han podido mantener, reflejándose un descenso del -8,71%.

HUEVOS (=): Prosigue la estabilidad de cotizaciones en un sector que ha encontrado el equilibrio entre oferta y demanda.

CONEJO (▲): Subida del 2,56% en el precio del conejo vivo, con una demanda importante que permite las subidas semana tras semana.

	PRODUCTOS AGRARIOS (especificaciones)	semana 36 1-7/09 2008	semana 37 8-14/09 2008	Variación semanal euros	Variación semanal %
AGRICOLAS					
(1)	Trigo blando panificable (€/tn.)	233,68	231,69	-1,99	-0,85
(10)	Trigo duro (€/tn.)	293,10	289,50	-3,60	-1,23
(1)	Cebada pienso (€/tn.)	186,55	181,01	-5,54	-2,97
(1)	Maíz grano (€/tn.)	209,86	205,09	-4,77	-2,27
(5)	Arroz cáscara (€/tn.)	s/cot.	s/cot.	-	-
(1)	Arroz blanco (€/tn.)	673,77	673,77	0,00	0,00
(1)	Alfalfa (€/tn.)	183,31	183,01	-0,30	-0,16
(2)	Vino blanco mesa (€/hgdo.)	2,65	2,60	-0,05	-1,89
(2)	Vino tinto mesa (€/hgdo.)	2,89	2,87	-0,02	-0,69
(3)	Aceite de oliva virgen de 0,8 a 2° (€/100kg.)	228,97	228,97	0,00	0,00
(3)	Aceite de oliva lampante, más de 2° (€/100kg.)	225,43	225,43	0,00	0,00
(3)	Aceite de orujo crudo (€/100kg.)	101,38	102,04	0,66	0,65
(3)	Aceite girasol refinado (€/100kg.)	121,99	112,39	-9,60	-7,87
(1)	Semilla girasol, calidad tipo (€/100kg.)	44,61	43,44	-1,17	-2,62
(4)	Limón (€/100kg.)	35,00	30,30	-4,70	-13,43
(5)	Clementina (€/100kg.)	30,00	28,50	-1,50	-5,00
(5)	Manzana Golden (€/100kg.)	36,00	36,76	0,76	2,11
(5)	Pera Blanquilla (€/100kg.)	54,01	54,01	0,00	0,00
(5)	Cebolla (€/100kg.)	14,00	12,33	-1,67	-11,93
(5)	Lechuga Romana (€/100kg.)	25,00	24,35	-0,65	-2,60
(5)	Tomate liso (€/100kg.)	47,00	46,34	-0,66	-1,40
(5)	Pimiento verde tipo italiano (€/100kg.)	49,00	49,30	0,30	0,61
(5)	Judía verde tipo plana (€/100kg.)	163,00	144,44	-18,56	-11,39
(5)	Calabacín (€/100kg.)	38,00	45,00	7,00	18,42
(5)	Zanahoria (€/100kg.)	23,00	19,29	-3,71	-16,13
(5)	Patata (€/100kg.)	29,39	27,42	-1,97	-6,70
GANADEROS					
(6)	Ternera, conjunto clases (€/100kg.canal)	331,39	333,82	2,43	0,73
(6)	Añojo, buena conformación (€/100kg canal)	324,34	325,14	0,80	0,25
(6)	Bovino vivo, conjunto categorías (€/100 kg. vivo)	175,64	176,53	0,89	0,51
(6)	Corderos 9-19 kilos (€/100kg.canal)	569,30	580,54	11,24	1,97
(6)	Corderos 12-16 kilos (€/100kg.canal)	561,78	570,60	8,82	1,57
(6)	Porcino 60-55% magro (€/100kg.canal)	172,33	171,12	-1,21	-0,70
(6)	Porcino 50-55% magro (€/100kg. canal)	170,22	169,00	-1,22	-0,72
(6)	Porcino <50% magro (€/100kg.canal)	167,72	166,39	-1,33	-0,79
(6)	Lechon 20 kg. (€/unidad)	27,06	28,25	1,19	4,40
(6)	Pollo, media del 83% y 65% rdto. (€/100kg.canal)	189,46	172,95	-16,51	-8,71
(8)	Huevos - Clase L (€/docena)	0,79	0,79	0,00	0,00
(8)	Huevos - Clase M (€/docena)	0,69	0,69	0,00	0,00
(9)	Conejo 1,8-2,2 kilo vivo (€/100kg.)	185,96	190,72	4,76	2,56
(1)	Leche de vaca 3,7% materia grasa (€/100L.)	40,30	40,28	-0,02	-0,05
		(junio-08)	(julio-08)		

Posición comercial: (1) Entrada industria ; (2) Salida bodega; (3) Salida almazara; (4) s/árbol; (5) Granel; s/finca, almacén agricultor, alhóndiga, lonja; (6) Entrada matadero; (7) Salida muelle matadero; (8) Salida muelle centro de embalaje; (9) Salida granja; (10) Sobre camión, salida almacén mayorista origen.

PRECIOS MEDIOS NACIONALES

■ antepenúltima campaña
■ penúltima campaña
■ campaña actual

TRIGO BLANDO PANIFICABLE

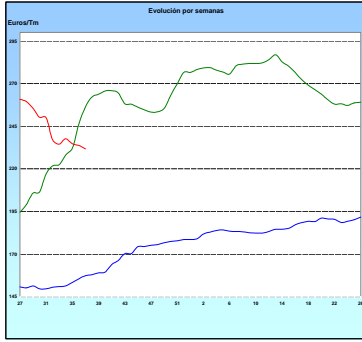

CEBADA

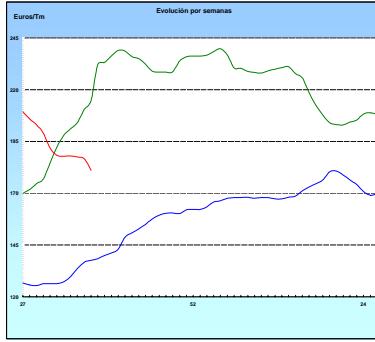

MAÍZ

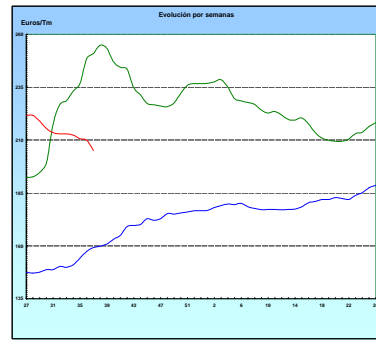

ARROZ CÁSCARA

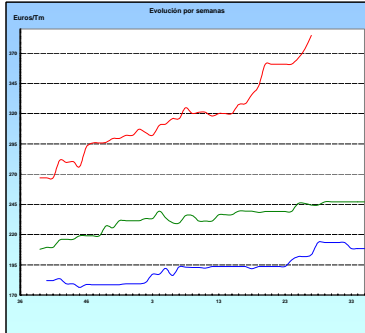

VINO BLANCO DE MESA

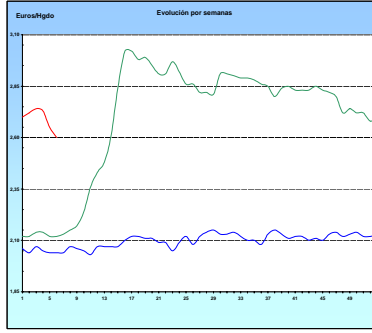

VINO TINTO DE MESA

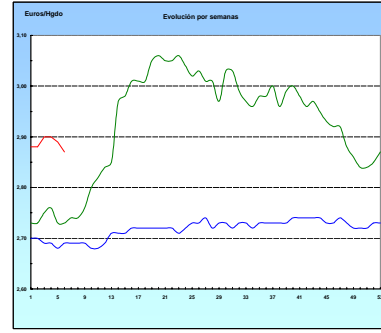

ACEITE DE OLIVA VIRGEN

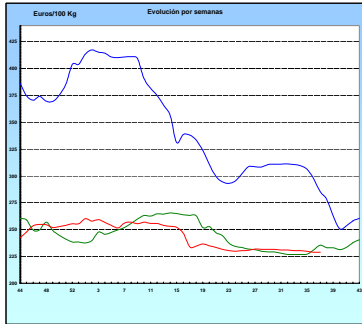

PATATA

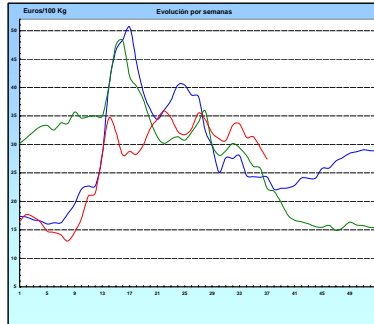

VACUNO PESADO VIVO

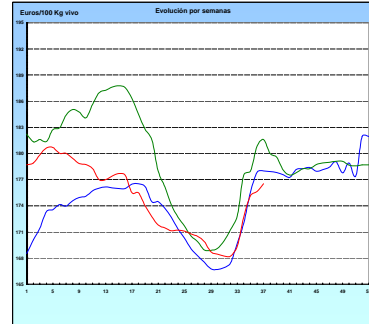

AÑOJO, Clase R

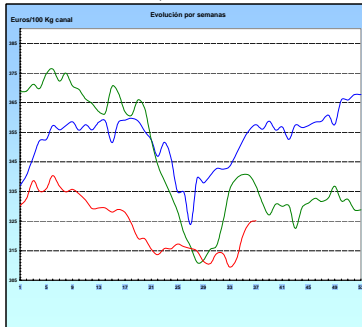

CORDERO, 12-16 Kg/Canal

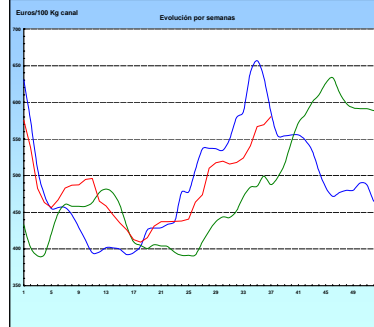

PORCINO Clase E

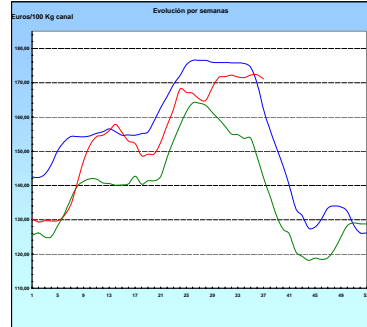

POLLO Canales del 83% y 65% rdto.

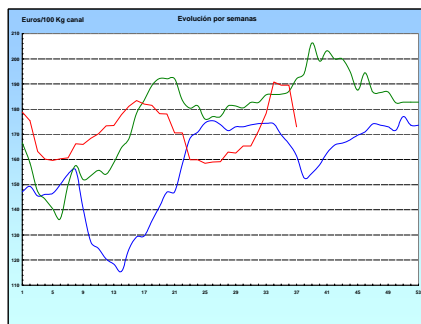

HUEVOS Clase M

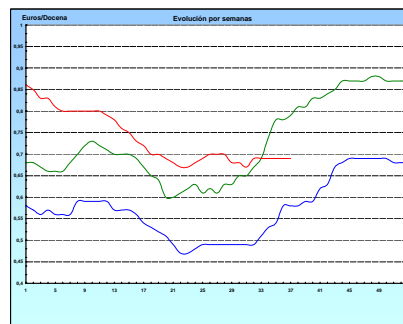

I-2 PRECIOS EN MERCADOS REPRESENTATIVOS - CEREALES

Euros/Tm.

Trigos Rgto. CE 1784/03

Precios de comercio al por mayor. Mercancía nacional y/o importada, sobre vehículo en posición almacén

PRODUCTO	MERCADO REPRESENTATIVO	Semana 1-7/08 2008	Semana 8-14/08 2008	Variación
TRIGO BLANDO PANIFICABLE	Alava	183,00	186,00	3,00
	Avila	169,00	169,00	0,00
	Barcelona	217,00	210,00	-7,00
	Burgos	181,37	181,37	0,00
	Cadiz	187,00	192,32	5,32
	Cantabria	193,00	193,00	0,00
	Córdoba	180,00	180,00	0,00
	Gerona	217,00	210,00	-7,00
	Huesca	183,80	181,60	-2,20
	León	180,00	180,00	0,00
	Orense	200,00	200,00	0,00
	Palencia	174,00	174,00	0,00
	Rioja	182,00	186,00	4,00
	Salamanca	170,40	170,40	0,00
	Sevilla	189,27	193,52	4,25
	Soria	181,60	186,40	4,80
	Tarragona	180,00	174,00	-6,00
	Valencia	180,00	179,00	-1,00
	Valladolid	172,70	173,25	0,55
	Zamora	177,60	178,15	0,55
Zaragoza	190,00	185,00	-5,00	
TRIGO DURO	Burgos	286,37	286,37	0,00
	Córdoba	300,00	300,00	0,00
	Navarra	300,00	290,00	-10,00
	Sevilla	283,11	283,11	0,00
	Zaragoza	296,00	288,00	-8,00

I-2 PRECIOS EN MERCADOS REPRESENTATIVOS - CEREALES

Euros/Tm.
Cebada Rto. CE 1784/03
Precios de comercio al por mayor. Mercancía nacional y/o importada, sobre vehículo en posición almacei

PRODUCTO	MERCADO REPRESENTATIVO	Semana 1-7/08 2008	Semana 8-14/08 2008	Variación
CEBADA PIENSO	Alava	168,00	164,00	-4,00
	Albacete	162,00	162,00	0,00
	Avila	154,00	154,00	0,00
	Barcelona	186,00	185,00	-1,00
	Burgos	162,83	162,83	0,00
	Cantabria	172,50	178,00	5,50
	Ciudad Real	162,00	162,00	0,00
	Coruña	178,00	178,00	0,00
	Gerona	186,00	185,00	-1,00
	Granada	168,28	168,28	0,00
	Guadalajara	162,00	162,00	0,00
	Huesca	177,30	170,10	-7,20
	Leon	168,00	168,00	0,00
	Lerida	176,00	176,00	0,00
	Murcia	173,00	171,00	-2,00
	Navarra	174,00	174,00	0,00
	Orense	178,00	178,00	0,00
	Palencia	161,60	161,60	0,00
	Rioja	168,00	164,00	-4,00
	Salamanca	158,30	158,90	0,60
Segovia	160,80	158,40	-2,40	
Sevilla	182,63	178,07	-4,56	
Soria	166,92	163,72	-3,20	
Toledo	171,29	171,29	0,00	
Valencia	172,00	168,28	-3,72	
Valladolid	155,00	155,60	0,60	
Zaragoza	168,00	168,00	0,00	
CEBADA MALTA	Burgos	210,35	210,35	0,00
	Guadalajara	180,00	180,00	0,00
	Navarra	192,00	181,00	-11,00
	Palencia	210,35	210,35	0,00
	Segovia	192,00	192,00	0,00

I-2 PRECIOS EN MERCADOS REPRESENTATIVOS - CERALES
--

Euros/Tm.
Maíz Rgto. CE 1784/03
Arroz cáscara Rto. CE 1785/03

Precios de comercio al por mayor. Mercancía nacional y/o importada, sobre vehículo en posición almacén

PRODUCTO	MERCADO REPRESENTATIVO	Semana 1-7/08 2008	Semana 8-14/08 2008	Variación
MAIZ-GRANO	Albacete	193,00	186,00	-7,00
	Asturias	210,00	210,00	0,00
	Avila	198,00	196,00	-2,00
	Badajoz	192,32	192,32	0,00
	Barcelona	208,00	201,50	-6,50
	Coruña	210,00	210,00	0,00
	Gerona	208,00	201,50	-6,50
	Huesca	199,80	200,00	0,20
	León	200,00	200,00	0,00
	Lérida	210,00	201,00	-9,00
	Madrid	210,00	201,00	-9,00
	Murcia	190,00	188,00	-2,00
	Navarra	203,00	195,50	-7,50
	Pontevedra	210,00	210,00	0,00
	Rioja	203,00	197,50	-5,50
	Salamanca	198,60	197,00	-1,60
	Sevilla	204,00	197,73	-6,27
Tarragona	193,00	190,00	-3,00	
Valencia	200,00	198,00	-2,00	
Valladolid	201,40	199,80	-1,60	
ARROZ BLANCO EXTRA	Tarragona	590,00	590,00	0,00
	Valencia	689,00	689,00	0,00

I-3 PRECIOS EN MERCADOS REPRESENTATIVOS - VINOS DE MESA
--

Reglamento C.E.1282/2001

**En Euros/Hgdo.,salida bodega, a granel, pago al contado sin I.V.A.
Precios de vino tinto de mesa referidos al producto de 12 puntos de color**

PRODUCTO	MERCADO REPRESENTATIVO	Semana 1-7/09 2.008	Semana 1-7/09 2.008	Variación
VINO BLANCO DE MESA	Albacete	2,85	2,76	-0,09
	Badajoz	2,70	-	-
	Ciudad Real	2,60	2,54	-0,06
	Cuenca	2,95	-	-
	Toledo	2,55	2,46	-0,09
VINO TINTO DE MESA	Albacete	3,02	2,91	-0,11
	Ciudad Real	2,85	2,85	0,00
	Cuenca	2,95	2,95	0,00
	Madrid	2,89	2,90	0,01
	Murcia	2,96	2,96	0,00
	Toledo	2,74	2,76	0,02
	Valencia	2,81	2,81	0,00

I-4 PRECIOS EN MERCADOS REPRESENTATIVOS DE ACEITES

Aceites. Precios sobre almazara, en Euros/100kgs., sin I.V.A. Rgto C.E2153/05 y Rgto C.E. 865/04

PRODUCTO Y ESPECIFICACIONES	MERCADO REPRESENTATIVO	Semana 1-7/09 2008	Semana 8-14/09 2008	Variación
ACEITE DE OLIVA VIRGEN EXTRA Menos de 0,8°	Jaén	231,39	231,39	0,00
	Córdoba	234,45	233,45	-1,00
	Málaga	233,00	233,00	0,00
	Sevilla	239,23	239,23	0,00
	Tarragona	237,40	237,40	0,00
	Toledo	235,00	235,00	0,00
ACEITE DE OLIVA VIRGEN De 0,8° a 2°	Jaén	228,38	228,38	0,00
	Badajoz	231,40	231,40	0,00
	Ciudad Real	230,00	230,00	0,00
	Córdoba	229,20	229,20	0,00
	Granada	225,00	225,00	0,00
	Sevilla	233,10	233,10	0,00
	Tarragona	231,39	231,39	0,00
	Toledo	231,00	231,00	0,00
ACEITE DE OLIVA LAMPANTE A partir de 2°	Jaén	225,37	225,37	0,00
	Badajoz	222,30	222,30	0,00
	Córdoba	227,70	227,70	0,00
	Málaga	225,00	225,00	0,00
	Sevilla	223,42	223,42	0,00
	Tarragona	219,37	219,37	0,00
ACEITE DE OLIVA REFINADO	Jaén	234,39	234,39	0,00
	Córdoba	229,70	229,70	0,00
	Tarragona	237,40	237,40	0,00
ACEITE DE ORUJO CRUDO 7° BASE10	Jaén	102,17	102,17	0,00
	Córdoba	99,80	101,80	2,00
	Tarragona	102,17	102,17	0,00
ACEITE DE ORUJO REFINADO WINTERIZADO	Jaén	150,25	150,25	0,00
	Córdoba	153,85	150,10	-3,75
	Tarragona	156,26	156,26	0,00
ACEITE DE GIRASOL CRUDO	Córdoba	117,20	99,00	-18,20
ACEITE DE GIRASOL REFINADO	Córdoba	129,20	110,00	-19,20
	Tarragona	114,79	114,79	0,00
SEMILLA DE GIRASOL	Andalucía	44,61	43,44	-1,17

I-5 PRECIOS EN MERCADOS REPRESENTATIVOS - FRUTAS Y HORTALIZAS

PRECIOS DE PRODUCTOS NACIONALES

Mercados representativos de producción

Rgts. CE 2.200/96, 659/97 y 877/04

En Euros/ 100 kg., a salida agrupación de productores, envasado, sin incluir I.V.A.

CITRICOS

PRODUCTO	MERCADO	VARIEDAD O TIPO	CAT.	CALIBRE mm.	DIA/MES				
					8/9	9/9	10/9	11/9	12/9
LIMON	Alicante	-	I	1-3	-	-	-	80,00	-

FRUTAS DE PEPITA

PRODUCTO	MERCADO	VARIEDAD O TIPO	CAT.	CALIBRE mm.	DIA/MES				
					8/9	9/9	10/9	11/9	12/9
MANZANA	Lleida	Gala	I	70-80	59,59	61,93	61,04	61,25	-
	Lleida	Granny Smith	I	70-80	58,00	58,00	57,00	55,00	-
	Lleida	Golden Delicious	I	70-80	58,78	58,81	59,42	58,31	-
PERA	Lleida	Conferencia	I	60-65	78,00	-	78,00	-	-
	Lleida	Williams	I	65-70	55,64	54,00	52,00	54,00	-
UVA DE MESA	Alicante	Italia	I	-	118,85	-	110,00	-	-
	Alicante	Moscatel Romano	I	-	115,00	115,00	115,00	-	115,00
	Alicante	Red Globe	I	-	110,00	-	103,33	-	-
	Murcia	Italia	I	-	94,00	95,00	96,00	97,00	98,00
	Murcia	Red Globe	I	-	97,00	97,00	97,00	97,00	97,00
	Murcia	Sultanine-thomson seedless	I	-	165,00	166,00	167,00	168,00	169,00

FRUTAS DE HUESO

PRODUCTO	MERCADO	VARIEDAD O TIPO	CAT.	CALIBRE mm.	DIA/MES				
					8/9	9/9	10/9	11/9	12/9
MELOCOTON	Huesca	Carne Amarilla	I	A/B	58,23	-	-	59,59	60,81
	Huesca	Carne blanca	I	A/B	55,02	55,71	-	50,56	53,24
	Lleida	Carne Amarilla	I	A/B	68,99	68,47	67,31	66,06	-
	Murcia	Carne Amarilla	I	A/B	83,00	83,00	83,00	83,00	83,00
NECTARINA	Lleida	Carne Amarilla	I	A/B	81,88	83,29	82,71	81,31	-
	Lleida	Carne Blanca	I	A/B	88,00	86,23	84,04	-	-
	Zaragoza	Carne Amarilla	I	A/B	63,38	63,38	-	63,77	63,59

I-5 PRECIOS EN MERCADOS REPRESENTATIVOS - FRUTAS Y HORTALIZAS

PRECIOS DE PRODUCTOS NACIONALES

Mercados representativos de producción

Rgtos. CE 2.200/96, 659/97 y 877/04

En Euros/ 100 kg., a salida agrupación de productores, envasado, sin incluir I.V.A.

HORTALIZAS

PRODUCTO	MERCADO	VARIEDAD O TIPO	CAT.	CALIBRE mm.	DIA/MES				
					8/9	9/9	10/9	11/9	12/9
AJO	Cuenca	Blanco	I	50-80	124,17	124,17	124,17	124,17	124,17
	Cuenca	Morado	I	50-80	121,25	121,25	121,25	121,25	121,25
BERENJENA	Almería	-	I	-	-	73,34	80,00	-	81,53
CALABACIN	Almería	-	I	140-210	-	52,86	-	48,57	45,75
CEBOLLA	Albacete	Amarilla	I	-	20,00	20,00	20,00	20,00	20,00
CHAMPIÑON	La Rioja	Cerrado	I	30-65	166,69	167,67	162,42	164,07	160,89
COLIFLOR	La Rioja	Coronada	I	-	30,43	30,43	30,43	30,43	30,43
JUDÍA VERDE	Almería	Plana	I	-	-	-	-	164,00	-
LECHUGA	Almería	Iceberg	I	400y+	77,97	-	78,07	-	-
PEPINO	Almería	Liso	I	-	-	45,55	-	44,58	38,95
PIMIENTO	Almería	Alargado Verde	I	40y+	-	77,00	-	77,00	75,00
	Almería	Cuadrado color (rojo o amarillo)	I	70y+	-	106,00	-	107,00	105,00
TOMATE	Almería	Redondo	I	57-82	65,71	66,67	66,67	67,06	-
	Granada	Cereza	I	-	151,18	150,97	155,56	156,18	-
	Granada	Redondo	I	57-82	50,98	50,59	51,76	52,22	-
	Murcia	Redondo	I	57-82	71,62	71,62	71,62	71,62	71,62
ZANAHORIA	Cádiz	-	I	-	58,00	58,00	58,00	58,00	58,00

I-6 PRECIOS EN MERCADOS REPRESENTATIVOS VACUNO Y OVINO

A) BOVINO

**1.- PRECIO MEDIO NACIONAL (EUROS/100 KG. CANAL) DE CANALES DE BOVINO PESADO
SEGÚN MODELO COMUNITARIO DE CLASIFICACIÓN (RGTO 295/96).**

CATEGORIA	CLASE DE CONFORMACION Y DE ESTADO DE ENGRASAMIENTO	Semana 1-7/09 2008	Semana 8-14/09 2008	Variación
Categoría A: Canales de machos jóvenes sin castrar de menos de 2 años	Muy buena y poco cubierta (U-2)	320,78	321,52	0,74
	Muy buena y cubierta (U-3)	330,63	330,07	-0,56
	Precio medio ponderado categoría U	326,99	326,90	-0,08
	Buena y poco cubierta (R-2)	348,83	346,52	-2,32
	Buena y cubierta (R-3)	309,96	312,59	2,63
	Precio medio ponderado categoría R	324,34	325,14	0,80
Categoría D: Canales de hembras que hayan parido	Menos buena y poco cubierta (O-2)	250,29	250,44	0,15
	Menos buena y cubierta (O-3)	295,73	302,14	6,41
	Precio medio ponderado categoría O	277,10	280,94	3,85
	Buena y cubierta (R-3)	212,16	215,35	3,19
	Buena y grasa (R-4)	247,31	247,31	0,00
	Precio medio ponderado categoría R	220,95	223,34	2,39
Categoría E Canales de otras hembras	Menos buena y poco cubierta (O-2)	194,54	205,11	10,57
	Menos buena y cubierta (O-3)	190,86	199,40	8,54
	Menos buena y grasa (O-4)	178,23	178,23	0,00
	Precio medio ponderado categoría O	188,17	194,81	6,64
	Mediocre y poco cubieta (P-2)	155,30	158,43	3,13
	Mediocre y cubierta (P-3)	175,50	175,50	0,00
Precio medio ponderado categoría P	168,84	169,87	1,03	
Categoría E Canales de otras hembras	Muy buena y poco cubierta (U-2)	316,91	315,90	-1,01
	Muy buena y cubierta (U-3)	317,66	322,97	5,31
	Precio medio ponderado categoría U	317,27	319,29	2,02
	Buena y poco cubierta (R-2)	264,68	267,26	2,57
	Buena y cubierta (R-3)	303,62	310,46	6,84
	Buena y grasa (R-4)	240,46	241,60	1,15
Precio medio ponderado categoría R	277,54	281,62	4,08	
Categoría E Canales de otras hembras	Menos buena y poco cubierta (O-2)	278,66	280,45	1,80
	Menos buena y cubierta (O-3)	292,06	295,55	3,49
	Menos buena y grasa (O-4)	295,34	306,63	11,30
	Precio medio ponderado categoría O	284,95	287,84	2,89

I-6 PRECIOS EN MERCADOS REPRESENTATIVOS VACUNO Y OVINO

2.- PRECIO MEDIO NACIONAL DEL BOVINO (EUROS/100KG. VIVO)

BOVINO VIVO	Semana 1-7/09 2008	Semana 8-14/09 2008	Variación
Machos hasta 480 kg. vivo	193,10	193,75	0,64
Machos de más de 480 kg. vivo	179,41	180,03	0,62
Hembras que hayan parido	87,01	87,48	0,46
Otras hembras de hasta 380 kg. vivo	197,93	200,16	2,23
Otras hembras de más de 380 kg. vivo	193,39	188,97	-4,43

**3.- PRECIO MEDIO NACIONAL DE OTROS
ANIMALES DE LA ESPECIE BOVINA (RGTO 2273/02).**

OTROS BOVINOS	Semana 1-7/09 2008	Semana 8-14/09 2008	Variación
Terneros machos de ocho días a cuatro semanas			
tipo frisón	121,35	115,84	-5,51
tipo cruzado	313,23	310,73	-2,50
<i>Media ponderada nacional (Euros\cabeza)</i>	217,29	213,29	-4,00
Bovinos ligeros entre seis y doce meses			
tipo cruzado	168,64	174,68	6,04
tipo país	105,13	111,18	6,05
<i>Media ponderada nacional (Euros\100 kg. vivo)</i>	146,41	152,45	6,04

B) CORDEROS

**1.- PRECIOS MEDIOS NACIONALES DE CANALES
DE OVINO FRESCAS O REFRIGERADAS (RGTO 315/02).**

CORDEROS I y II	Semana 1-7/09 2008	Semana 8-14/09 2008	Variación
Cordero I (12 a 13 kg/ canal)	586,93	596,30	9,37
Cordero II (13,1 a 16 kg /canal)	536,62	544,89	8,27
<i>Media nacional</i>	561,78	570,60	8,82

**2.- PRECIOS MEDIOS DE CANALES DE OVINO FRESCAS O REFRIGERADAS
EN LOS MERCADOS NACIONALES REPRESENTATIVOS PARA LA C.E.**

MERCADO REPRESENTATIVO	Semana 1-7/09 2008	Semana 8-14/09 2008	Variación
Barcelona	613,91	614,95	1,04
Madrid	674,52	674,52	0,00
Valencia	522,44	524,24	1,80
Albacete	538,85	540,65	1,80
Zaragoza	581,17	581,17	0,00
Medina del Campo	578,33	632,50	54,17
Talavera de la Reina	560,33	560,33	0,00
Extremadura	512,50	528,83	16,33
<i>Media ponderada nacional</i>	569,30	580,54	11,24

PRECIOS EN MERCADOS REPRESENTATIVOS - PRODUCTOS GANADEROS

D)-PORCINO
 Clasificación EUROP. R(CEE) 1572/95

Euros/100 kg canal

MERCADO REPRESENTATIVO	CLASE E		
	LONJAS	Semana 1-7/09 2008	Semana 8-14/09 2008
Ebro	168,91	168,93	0,02
Mercolleida	169,69	169,70	0,02
Segovia	176,21	168,29	-7,92
Segura	172,80	166,33	-6,47
Silleda	174,86	174,86	0,00
Conjunto de Lonjas Media ponderada	171,71	169,51	-2,20
MATADEROS Media ponderada	172,96	172,73	-0,23
Media nacional	172,33	171,12	-1,21

MERCADO REPRESENTATIVO	CLASE U			CATEGORIA II		
	LONJAS	Semana 1-7/09 2008	Semana 8-14/09 2008	Variación	Semana 1-7/09 2008	Semana 8-14/09 2008
Ebro	166,84	166,84	0,00	165,30	165,30	0,00
Mercolleida	167,61	167,61	0,00	166,07	166,07	0,00
Segovia	174,05	166,21	-7,84	172,75	164,90	-7,84
Segura	170,68	164,27	-6,41	169,40	162,99	-6,41
Silleda	172,72	172,70	-0,02	171,62	171,62	0,00
Conjunto de Lonjas Media ponderada	169,60	167,41	-2,19	168,20	166,01	-2,19
MATADEROS Media ponderada	170,84	170,59	-0,24	167,23	166,77	-0,46
Media nacional	170,22	169,00	-1,22	167,72	166,39	-1,33

PRECIOS EN MERCADOS REPRESENTATIVOS - PRODUCTOS GANADEROS

E)- PORCINO PRECOZ
Lechones, Otras calidades
Euros/100 kg vivo

LECHONES	Semana 1-7/09 2008	Semana 8-14/09 2008	Variación
Normal.Base 20 kg de peso.	135,30	141,25	5,95
Lleida.Base 20 kg de peso.	125,00	130,00	5,00
Segovia . Base 20 kg de peso.	145,00	152,50	7,50
CERDOS CEBADOS			
Categoría U.	131,07	130,13	-0,94
DESVIEJE			
Cerdas de desvieje.	69,61	70,75	1,14

F)- TRONCO IBERICO
Euros/100 kg vivo

LECHONES	Semana 1-7/09 2008	Semana 8-14/09 2008	Variación
Lechones (Base 23 kg)	168,54	130,56	-37,98
DESVIEJE			
Reproductores de desvieje	62,70	57,48	-5,22
CEBADOS			
Marranillos, de 35 a 60 kg	132,81	122,43	-10,39
Primales, de 60 a 100 kg	S/COT	S/COT	-----
Cerdos cebados de pienso (extensivo)	136,38	132,04	-4,34
Cerdos cebados de bellota	S/COT	S/COT	-----

ICS



GOBIERNO
DE ESPAÑA

MINISTERIO
DE MEDIO AMBIENTE
Y MEDIO RURAL Y MARINO

SUBSECRETARÍA

SECRETARÍA GENERAL TÉCNICA

CENTRO DE PUBLICACIONES
Paseo de la Infanta Isabel, 1 - 28014 MADRID