

INFORME SEMANAL COYUNTURA

Índice:

- 1. Precios Medios Nacionales, comentarios y gráficos**
- 2. Precios en Mercados Representativos UE**
 - 1. Cereales**
 - 2. Vinos de mesa**
 - 3. Aceites y semillas**
 - 4. Frutas y Hortalizas**
 - 5. Vacuno**
 - 6. Ovino**
 - 7. Porcino**

18 Noviembre 2008



GOBIERNO
DE ESPAÑA

MINISTERIO
DE MEDIO AMBIENTE
Y MEDIO RURAL Y MARINO

SUBSECRETARÍA

SECRETARÍA GENERAL TÉCNICA

Publicación elaborada por la
Secretaría General Técnica
Subdirección General de Estadística



Edita

MINISTERIO DE MEDIO AMBIENTE Y MEDIO RURAL Y MARINO
SECRETARÍA GENERAL TÉCNICA

Se permite la utilización, copia o reproducción de los datos de este Boletín siempre que se cite expresamente su procedencia.

CEREALES (▼): Continúa el goteo a la baja de las cotizaciones. Destaca el retroceso del trigo duro (-3,40%). Cebada pienso y maíz grano se deprecian por encima del 2%. Mercado inactivo, predominando la operativa del día a día.

VINOS DE MESA (▲): Mayor actividad comercial en bodega, para el blanco que sube un 1,58%. El tinto sube en menor medida, 0,70%, con inferior volumen comercializado.

ACEITES VEGETALES (▼): Nuevo retroceso de las cotizaciones en los aceites vegetales. La inactividad es la nota predominante en el mercado. Las depreciaciones más significativas se constatan en aceite de girasol refinado (-5,29%) y en orujo crudo (-3,98%).

CITRICOS (▼): Mal comportamiento de este sector, con fuertes descenso de cotizaciones en naranja navelina (-11,24%) y en limón (-8,58%).

FRUTAS DE PEPITA (=): Mercado plano, con operatividad muy limitada en consonancia con la época del año en la que nos encontramos.

HORTALIZAS (▲): Evolución favorable de las cotizaciones de las principales hortalizas, salvo el descenso del el pimiento verde italiano (-16,70%). Entre las mayores subidas se encuentran la de la zanahoria (39,19%) y la de la judía verde plana (27,72%). La patata retrocede un 6,18%.

VACUNO (=): Se mantiene la estabilidad de precios en el sector del bovino de carne. Las ventas se reducen semana a semana. Además, el elevado nivel de los precios nacionales hace que se empiece a perder competitividad respecto al resto de plazas europeas.

OVINO (▲): Nueva subida del precio de la carne de cordero (1,50%). La oferta es muy corta y, aunque las ventas son escasas, aún son suficientes para que los precios sigan al alza.

PORCINO (▼): Descenso del -0,75% de media en el precio del porcino de capa blanca. Los productores están en una situación delicada, a la espera de que los precios no caigan con tanta fuerza como en semanas anteriores. El precio de los lechones repunta un 1,32%, manteniendo el lechón nacional un precio muy atractivo.

POLLO (▼): Retroceso del -2,62% en el precio de la carne de pollo. La demanda no muestra demasiado interés, por lo que la bajada de cotizaciones de esta semana procura incentivar el consumo.

HUEVOS (▲): Se mantiene la fortaleza de semanas anteriores, con ligeras subidas, superiores al 1%, en los gramajes “L” y “M”.

CONEJO (=): Mercado estable.

	PRODUCTOS AGRARIOS (especificaciones)	semana 45 3-9/11 2008	semana 46 10-16/11 2008	Variación semanal euros	Variación semanal %
AGRICOLAS					
(1)	Trigo blando panificable (€/tn.)	209,85	206,65	-3,20	-1,52
(9)	Trigo duro (€/tn.)	226,96	219,25	-7,71	-3,40
(1)	Cebada pienso (€/tn.)	157,97	154,14	-3,83	-2,42
(1)	Maíz grano (€/tn.)	171,18	167,37	-3,81	-2,23
(5)	Arroz cáscara (€/tn.)	401,15	403,85	2,70	0,67
(10)	Arroz blanco (€/tn.)	735,24	731,44	-3,80	-0,52
(1)	Alfalfa (€/tn.)	178,96	178,69	-0,27	-0,15
(2)	Vino blanco mesa (€/hgdo.)	2,53	2,57	0,04	1,58
(2)	Vino tinto mesa (€/hgdo.)	2,85	2,87	0,02	0,70
(3)	Aceite de oliva virgen de 0,8 a 2º (€/100kg.)	216,68	214,90	-1,78	-0,82
(3)	Aceite de oliva lampante, más de 2º (€/100kg.)	212,26	209,53	-2,73	-1,29
(3)	Aceite de orujo crudo (€/100kg.)	96,98	93,12	-3,86	-3,98
(3)	Aceite girasol refinado (€/100kg.)	89,38	84,65	-4,73	-5,29
(1)	Semilla girasol, calidad tipo (€/100kg.)	31,41	29,71	-1,70	-5,41
(5)	Limón (€/100kg.)	21,61	19,18	-2,43	-11,24
(4)	Naranja Navelina (€/100kg.)	14,10	14,11	0,01	0,07
(4)	Clementina (€/100kg.)	19,11	17,47	-1,64	-8,58
(5)	Manzana Golden (€/100kg.)	39,40	39,18	-0,22	-0,56
(5)	Pera Blanquilla (€/100kg.)	58,89	58,89	0,00	0,00
(5)	Cebolla (€/100kg.)	13,86	13,89	0,03	0,22
(5)	Lechuga Romana (€/100kg.)	28,43	29,44	1,01	3,55
(5)	Tomate liso (€/100kg.)	57,09	58,28	1,19	2,08
(5)	Pimiento verde tipo italiano (€/100kg.)	79,66	66,36	-13,30	-16,70
(5)	Judía verde tipo plana (€/100kg.)	150,65	192,41	41,76	27,72
(5)	Acelga (€/100kg.)	35,82	36,78	0,96	2,68
(5)	Zanahoria (€/100kg.)	16,00	22,27	6,27	39,19
(5)	Patata (€/100kg.)	22,33	20,95	-1,38	-6,18
GANADEROS					
(6)	Ternera, conjunto clases (€/100kg.canal)	345,50	346,19	0,69	0,20
(6)	Añojo, buena conformación (€/100kg canal)	331,44	329,29	-2,15	-0,65
(6)	Bovino vivo, conjunto categorías (€/100 kg. vivo)	185,27	185,37	0,10	0,05
(6)	Corderos 9-19 kilos (€/100kg.canal)	695,00	705,13	10,13	1,46
(6)	Corderos 12-16 kilos (€/100kg.canal)	686,19	696,66	10,47	1,53
(6)	Porcino 60-55% magro (€/100kg.canal)	133,31	132,28	-1,03	-0,77
(6)	Porcino 50-55% magro (€/100kg. canal)	130,86	129,76	-1,10	-0,84
(6)	Porcino <50% magro (€/100kg.canal)	128,12	127,29	-0,83	-0,65
(6)	Lechón 20 kg. (€/unidad)	20,47	20,74	0,27	1,32
(7)	Pollo, media canales del 83% y 65% rdto. (€/100kg.canal)	160,60	156,40	-4,20	-2,62
(8)	Huevos - Clase L (€/docena)	0,83	0,84	0,01	1,20
(8)	Huevos - Clase M (€/docena)	0,75	0,76	0,01	1,33
(5)	Conejo 1,8-2,2 kilo vivo (€/100kg.)	183,00	182,93	-0,07	-0,04
(1)	Leche de vaca 3,7% materia grasa (€/100L.)	39,02			
	(sept.-08)				

Posición comercial: (1) Entrada industria ; (2) Salida bodega; (3) Salida almazara; (4) s/árbol; (5) Granel; s/finca, almacén agricultor, granja, alhóndiga, lonja; (6) Entrada matadero; (7) Salida muelle matadero; (8) Salida muelle centro de embalaje; (9) Mayorista origen (10) Salida industria

PRECIOS MEDIOS NACIONALES

— antepenúltima campaña
— penúltima campaña
— campaña actual

TRIGO BLANDO PANIFICABLE

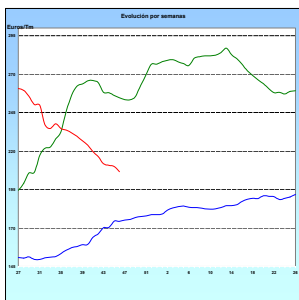

CEBADA

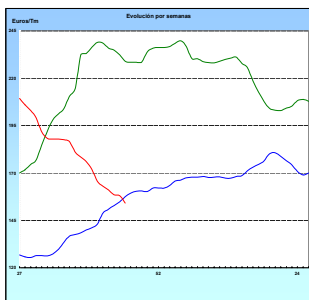

MAÍZ

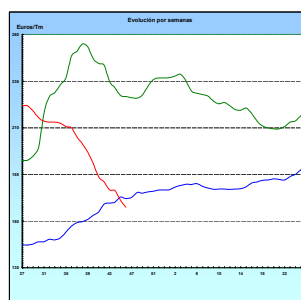

ARROZ CÁSCARA

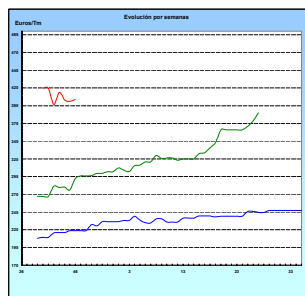

VINO BLANCO DE MESA

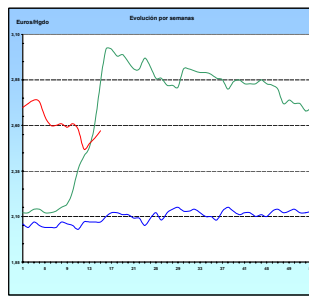

VINO TINTO DE MESA

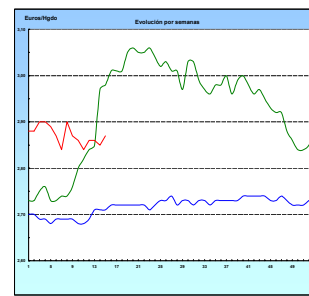

ACEITE DE OLIVA VIRGEN

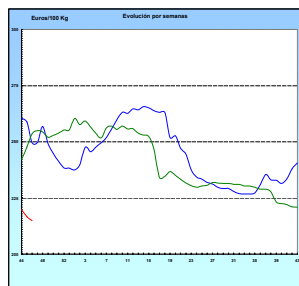

PATATA

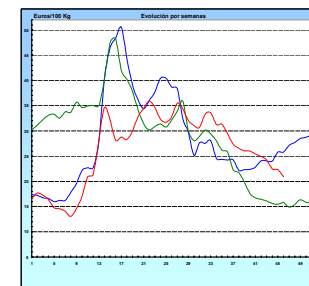

VACUNO PESADO VIVO

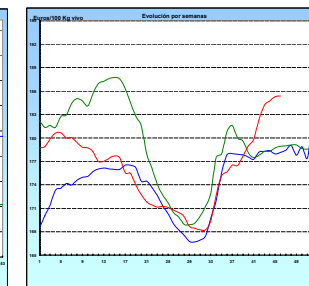

AÑOJO, Clase R

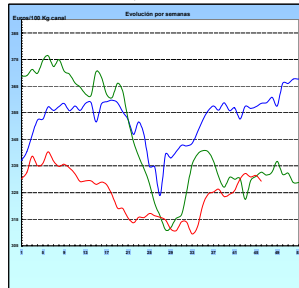

CORDERO, 12-16 Kg/Canal

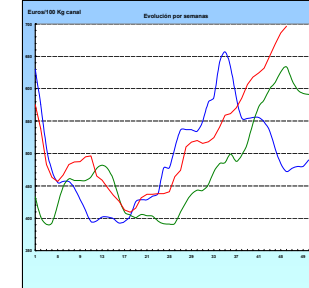

PORCINO Clase E

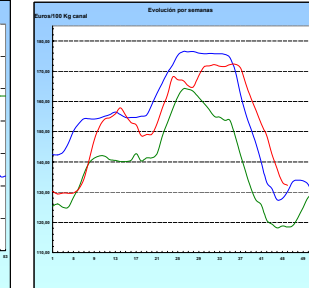

POLLO Canales del 83% y 65% rdto.

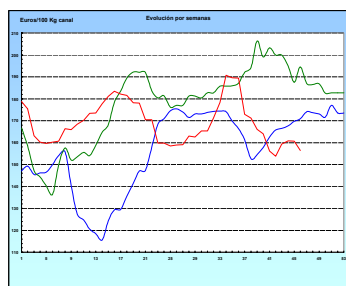

HUEVOS Clase M

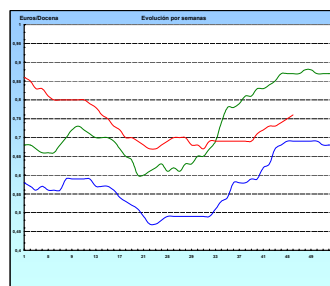

I-2 PRECIOS EN MERCADOS REPRESENTATIVOS - CEREALES

Euros/Tm.

Trigos Rgto. CE 1784/03

Precios de comercio al por mayor. Mercancía nacional y/o importada, sobre vehículo en posición almacén

PRODUCTO	MERCADO REPRESENTATIVO	Semana 3-9/11 2008	Semana 10-16/11 2008	Variación
TRIGO BLANDO PANIFICABLE	Alava	157,00	153,50	-3,50
	Albacete	156,01	149,40	-6,61
	Avila	149,00	148,00	-1,00
	Barcelona	180,00	175,00	-5,00
	Burgos	147,35	146,28	-1,07
	Cadiz	159,27	156,26	-3,01
	Cantabria	160,00	154,33	-5,67
	Córdoba	165,00	162,00	-3,00
	Gerona	180,00	175,00	-5,00
	Huesca	150,60	145,80	-4,80
	León	160,00	156,00	-4,00
	Orense	180,00	176,00	-4,00
	Palencia	153,20	150,80	-2,40
	Rioja	157,00	153,50	-3,50
	Salamanca	152,20	151,00	-1,20
	Sevilla	161,01	158,61	-2,40
	Soria	156,12	152,32	-3,80
	Tarragona	144,50	140,75	-3,75
	Teruel	160,00	154,00	-6,00
	Valencia	148,00	146,00	-2,00
Valladolid	154,25	153,16	-1,09	
Zamora	161,95	158,26	-3,69	
Zaragoza	160,00	155,00	-5,00	
TRIGO DURO	Burgos	221,80	215,00	-6,80
	Córdoba	225,00	225,00	0,00
	Navarra	232,25	216,13	-16,12
	Sevilla	225,71	216,36	-9,35
	Zamora	219,00	219,00	0,00
	Zaragoza	238,00	224,00	-14,00

I-2 PRECIOS EN MERCADOS REPRESENTATIVOS - CEREALES

Euros/Tm.
Cebada Rto. CE 1784/03

Precios de comercio al por mayor. Mercancía nacional y/o importada, sobre vehículo en posición almacén

PRODUCTO	MERCADO REPRESENTATIVO	Semana 3-9/11 2008	Semana 10-16/11 2008	Variación
CEBADA PIENSO	Alava	137,50	133,75	-3,75
	Albacete	139,90	137,20	-2,70
	Avila	139,00	138,00	-1,00
	Barcelona	154,00	150,00	-4,00
	Burgos	137,57	134,66	-2,91
	Cantabria	143,00	143,00	0,00
	Ciudad Real	138,80	137,70	-1,10
	Coruña	170,00	167,00	-3,00
	Gerona	154,00	150,00	-4,00
	Granada	144,24	141,24	-3,00
	Guadalajara	138,00	138,00	0,00
	Huesca	139,08	135,14	-3,94
	Leon	152,00	149,00	-3,00
	Lerida	146,00	142,00	-4,00
	Murcia	147,00	144,00	-3,00
	Navarra	144,13	141,07	-3,06
	Orense	170,00	167,00	-3,00
	Palencia	142,00	139,20	-2,80
	Rioja	142,50	138,00	-4,50
	Salamanca	143,50	142,50	-1,00
	Segovia	141,60	138,40	-3,20
	Sevilla	157,81	153,53	-4,28
	Soria	140,05	137,15	-2,90
	Teruel	138,00	135,00	-3,00
	Toledo	142,59	142,49	-0,10
	Valencia	146,00	141,00	-5,00
Valladolid	139,50	138,40	-1,10	
Zaragoza	142,00	138,50	-3,50	
CEBADA MALTA	Burgos	164,51	160,39	-4,12
	Guadalajara	162,00	156,00	-6,00
	Huesca	158,00	154,00	-4,00
	Navarra	150,00	150,00	0,00
	Palencia	164,51	160,39	-4,12
	Segovia	172,00	166,50	-5,50

I-2 PRECIOS EN MERCADOS REPRESENTATIVOS - CEREALES

Euros/Tm.
Maíz Rgto. CE 1784/03
Arroz cáscara Rto. CE 1785/03

Precios de comercio al por mayor. Mercancía nacional y/o importada, sobre vehículo en posición almacén

PRODUCTO	MERCADO REPRESENTATIVO	Semana 3-9/11 2008	Semana 10-16/11 2008	Variación
MAIZ-GRANO	Albacete	151,00	147,40	-3,60
	Asturias	174,00	168,00	-6,00
	Avila	157,92	153,00	-4,92
	Badajoz	148,75	148,75	0,00
	Barcelona	162,00	158,00	-4,00
	Coruña	180,00	174,00	-6,00
	Gerona	162,00	158,00	-4,00
	Huesca	152,35	149,20	-3,15
	León	162,59	158,30	-4,29
	Lérida	160,00	158,00	-2,00
	Madrid	156,00	156,00	0,00
	Murcia	147,00	143,00	-4,00
	Navarra	162,00	159,00	-3,00
	Pontevedra	180,00	174,00	-6,00
	Rioja	165,00	162,00	-3,00
	Salamanca	157,36	152,80	-4,56
	Sevilla	156,16	151,45	-4,71
	Tarragona	160,00	158,00	-2,00
	Teruel	154,00	152,00	-2,00
	Valencia	160,50	154,00	-6,50
Valladolid	157,73	152,80	-4,93	
Zaragoza	152,00	152,00	0,00	
ARROZ CASCARA	Sevilla			
	Tipo Indica	390,35	390,35	0,00
	Valencia			
	Tipo Japónica(V.Bahía)	420,71	435,38	14,67
	Badajoz			
Tipo Japónica	390,66	390,66	0,00	
Tipo Indica	395,16	390,66	-4,50	
ARROZ BLANCO EXTRA	Tarragona	725,00	725,00	0,00
	Valencia	737,11	732,61	-4,50

I-3 PRECIOS EN MERCADOS REPRESENTATIVOS - VINOS DE MESA
--

Reglamentos C.E 479/2008 y 1282/2001

**En Euros/Hgdo., salida bodega, a granel, pago al contado sin I.V.A.
Precios de vino tinto de mesa referidos al producto de 12 puntos de color**

PRODUCTO	MERCADO REPRESENTATIVO	Semana 3-9/11 2.008	Semana 10-16/11 2.008	Variación
VINO BLANCO DE MESA	Albacete	2,71	2,77	0,06
	Badajoz	2,49	2,47	-0,02
	Ciudad Real	2,53	2,60	0,07
	Cuenca	2,95	2,95	0,00
	Huelva	2,37	2,39	0,01
	Toledo	2,40	2,48	0,08
VINO TINTO DE MESA	Albacete	2,90	2,90	0,00
	Ciudad Real	2,78	2,78	0,00
	Cuenca	3,00	3,00	0,00
	Madrid	2,93	2,93	0,00
	Murcia	2,95	3,03	0,08
	Toledo	2,76	2,86	0,10
	Valencia	2,75	2,75	0,00

I-4 PRECIOS EN MERCADOS REPRESENTATIVOS DE ACEITES

Aceites. Precios sobre almazara, en Euros/100kgs., sin I.V.A.Rgtos C.E. 865/04 y 826/08

Semilla de girasol. Precios en centros de demanda, en Euros/100kgs., sin I.V.A.. Rgto C.E.E. 3405/93

PRODUCTO Y ESPECIFICACIONES	MERCADO REPRESENTATIVO	Semana 3-9/11 2008	Semana 10-16/11 2008	Variación
ACEITE DE OLIVA VIRGEN EXTRA Menos de 0,8°	Ciudad Real	230,00	220,00	-10,00
	Córdoba	220,70	220,70	0,00
	Granada	223,00	221,00	-2,00
	Jaén	219,37	219,37	0,00
	Málaga	220,00	220,00	0,00
	Sevilla	225,28	225,25	-0,03
	Tarragona	222,37	216,36	-6,01
	Toledo	230,00	228,00	-2,00
ACEITE DE OLIVA VIRGEN De 0,8° a 2°	Badajoz	217,80	214,90	-3,10
	Córdoba	218,70	216,70	-2,00
	Granada	218,50	216,00	-2,50
	Jaén	214,86	213,36	-1,50
	Málaga	215,00	211,00	-4,00
	Sevilla	218,55	218,55	0,00
	Tarragona	216,36	210,35	-6,01
	Toledo	219,00	215,00	-4,00
ACEITE DE OLIVA LAMPANTE A partir de 2°	Badajoz	214,80	211,90	-2,90
	Córdoba	217,20	212,45	-4,75
	Granada	211,00	210,00	-1,00
	Jaén	210,35	208,84	-1,51
	Málaga	208,00	204,00	-4,00
	Sevilla	212,60	212,60	0,00
	Tarragona	210,35	204,34	-6,01
ACEITE DE OLIVA REFINADO	Córdoba	221,20	217,70	-3,50
	Jaén	225,38	225,38	0,00
	Tarragona	228,39	225,38	-3,01
ACEITE DE ORUJO CRUDO	Córdoba	101,63	96,05	-5,58
	Jaén	102,17	96,16	-6,01
	Tarragona	87,15	87,15	0,00
ACEITE DE ORUJO REFINADO	Córdoba	142,35	138,85	-3,50
	Jaén	141,23	138,23	-3,00
	Tarragona	144,24	144,24	0,00
ACEITE DE GIRASOL CRUDO	Córdoba	69,50	73,55	4,05
ACEITE DE GIRASOL REFINADO	Córdoba	84,00	81,00	-3,00
	Sevilla	100,00	90,00	-10,00
	Tarragona	84,14	82,94	-1,20
SEMILLA DE GIRASOL	Andalucía	33,55	31,31	-2,24
	Centro-Norte	29,27	28,11	-1,16

I-5 PRECIOS EN MERCADOS REPRESENTATIVOS - FRUTAS Y HORTALIZAS

PRECIOS DE PRODUCTOS NACIONALES

Mercados representativos de producción

Rgtos. CE 2.200/96, 659/97 y 877/04

En Euros/ 100 kg., a salida agrupación de productores, envasado, sin incluir I.V.A.

CITRICOS

PRODUCTO	MERCADO	VARIEDAD O TIPO	CAT.	CALIBRE mm.	DIA/MES				
					10/11	11/11	12/11	13/11	14/11
CLEMENTINA	Castellón	-	I	1x2	70,06	70,06	70,06	70,06	70,06
	Valencia	-	I	1x2	61,15	61,81	61,14	62,04	62,44
LIMON	Alicante	-	I	1-3	-	67,09	65,00	61,24	61,21
	Murcia	-	I	1-3	97,50	97,50	97,50	97,50	97,50
NARANJA	Alicante	Navelina	I	2-4	-	55,00	-	-	-
	Sevilla	Navelina	I	2-4	53,33	52,00	-	48,00	45,33
	Valencia	Navelina	I	2-4	51,04	49,78	51,54	49,11	51,09
SATSUMA	Valencia	-	I	1x2	56,63	55,65	54,31	55,85	58,30

FRUTAS DE PEPITA

PRODUCTO	MERCADO	VARIEDAD O TIPO	CAT.	CALIBRE mm.	DIA/MES				
					10/11	11/11	12/11	13/11	14/11
MANZANA	Girona	Fuji	I	70-80	58,76	58,76	58,76	58,76	58,76
	Girona	Gala	I	70-80	60,59	60,59	60,59	60,59	60,59
	Girona	Golden Delicious	I	70-80	58,78	58,78	58,78	58,78	58,78
	Girona	Granny Smith	I	70-80	56,81	56,81	56,81	56,81	56,81
	Girona	Red Delicious	I	70-80	63,69	63,69	63,69	63,69	63,69
	Lleida	Fuji	I	70-80	59,09	60,00	60,00	60,00	60,00
	Lleida	Gala	I	70-80	54,98	54,36	55,03	55,52	54,56
	Lleida	Golden Delicious	I	70-80	53,48	53,44	53,44	53,72	53,25
	Lleida	Granny Smith	I	70-80	49,45	49,00	49,00	49,00	49,00
	Lleida	Red Delicious	I	70-80	53,85	53,42	52,10	51,79	50,78
PERA	Lleida	Blanquilla	I	55-60	76,20	76,25	76,76	76,68	76,68
	Lleida	Conferencia	I	60-65	76,43	77,67	77,92	75,45	75,94
	Lleida	Decana del Comicio	I	75-80	59,00	59,00	59,00	59,00	59,00
UVA DE MESA	Murcia	Sultanina-thomson seedless	I	-	117,50	117,50	117,50	117,50	117,50

FRUTAS DE HUESO

PRODUCTO	MERCADO	VARIEDAD O TIPO	CAT.	CALIBRE mm.	DIA/MES				
					10/11	11/11	12/11	13/11	14/11
MELOCOTON	Huesca	Carne Amarilla	I	A/B	72,71	72,70	71,41	70,99	71,46
NECTARINA	Zaragoza	Carne Amarilla	I	A/B	78,00	77,97	77,90	79,72	76,98

I-5 PRECIOS EN MERCADOS REPRESENTATIVOS - FRUTAS Y HORTALIZAS

PRECIOS DE PRODUCTOS NACIONALES

Mercados representativos de producción

Rgtos. CE 2.200/96, 659/97 y 877/04

En Euros/ 100 kg., a salida agrupación de productores, envasado, sin incluir I.V.A.

HORTALIZAS

PRODUCTO	MERCADO	VARIEDAD O TIPO	CAT.	CALIBRE mm.	DIA/MES				
					10/11	11/11	12/11	13/11	14/11
BERENJENA	Almería	-	I	-	70,30	82,35	-	-	-
CALABACIN	Almería	-	I	140-210	57,14	60,13	64,29	-	-
CEBOLLA	Albacete	Amarilla	I	-	18,75	18,75	18,75	18,75	18,75
CHAMPIÑON	La Rioja	Cerrado	I	30-65	151,94	150,85	152,86	152,27	151,45
COLIFLOR	La Rioja	Coronada	I	-	26,09	26,09	26,09	26,09	26,09
JUDIA VERDE	Almería	Plana	I	-	185,71	195,00	-	211,11	-
	Granada	Plana	I	-	-	-	272,73	280,00	295,00
LECHUGA	Almería	Iceberg	I	400y+	142,05	-	-	-	-
	Murcia	Iceberg	I	400y+	130,00	130,00	130,00	130,00	130,00
PEPINO	Almería	Liso	I	-	75,45	78,26	80,00	84,00	87,00
PIMIENTO	Almería	Alargado Verde	I	40y+	77,65	73,33	-	-	66,00
	Almería	Cuadrado color (rojo o amarillo)	I	70y+	67,47	-	-	-	-
TOMATE	Almería	Racimo	I	-	-	73,71	75,43	81,01	83,16
	Almería	Redondo	I	57-82	77,27	80,98	81,98	82,37	85,38
	Granada	Cereza	I	-	190,91	191,30	196,36	196,60	196,30
	Murcia	Racimo	I	-	60,00	60,00	60,00	60,00	60,00
	Murcia	Redondo	I	57-82	70,22	70,22	70,22	70,22	70,22
ZANAHORIA	Cádiz	-	I	-	60,50	60,50	60,50	60,50	60,50

I-6 PRECIOS EN MERCADOS REPRESENTATIVOS VACUNO Y OVINO

A) BOVINO

**1.- PRECIO MEDIO NACIONAL (EUROS/100 KG. CANAL) DE CANALES DE BOVINO PESADO
SEGÚN MODELO COMUNITARIO DE CLASIFICACIÓN (RGTO 295/96).**

CATEGORIA	CLASE DE CONFORMACIÓN Y DE ESTADO DE ENGRASAMIENTO	Semana 3-9/11 2008	Semana 10-16/11 2008	Variación
Categoría A: Canales de machos jóvenes sin castrar de menos de 2 años	Muy buena y poco cubierta (U-2)	332,15	332,03	-0,12
	Muy buena y cubierta (U-3)	353,77	349,43	-4,33
	Precio medio ponderado categoría U	345,77	342,99	-2,77
	Buena y poco cubierta (R-2)	335,21	333,54	-1,67
	Buena y cubierta (R-3)	329,22	326,79	-2,44
	Precio medio ponderado categoría R	331,44	329,29	-2,16
	Menos buena y poco cubierta (O-2)	248,01	246,95	-1,06
Menos buena y cubierta (O-3)	311,63	309,41	-2,22	
Precio medio ponderado categoría O	285,55	283,80	-1,74	
Categoría D: Canales de hembras que hayan parido	Buena y cubierta (R-3)	199,20	195,75	-3,45
	Buena y grasa (R-4)	238,51	241,25	2,74
	Precio medio ponderado categoría R	209,03	207,13	-1,90
	Menos buena y poco cubierta (O-2)	190,42	191,18	0,75
	Menos buena y cubierta (O-3)	192,61	187,28	-5,33
	Menos buena y grasa (O-4)	186,06	187,87	1,81
	Precio medio ponderado categoría O	190,56	188,06	-2,50
Categoría E Canales de otras hembras	Mediocre y poco cubierta (P-2)	152,74	153,19	0,45
	Mediocre y cubierta (P-3)	157,01	155,86	-1,15
	Precio medio ponderado categoría P	155,60	154,98	-0,62
	Muy buena y poco cubierta (U-2)	315,90	310,98	-4,92
	Muy buena y cubierta (U-3)	331,15	331,19	0,03
	Precio medio ponderado categoría U	323,22	320,68	-2,54
	Buena y poco cubierta (R-2)	263,22	261,86	-1,36
Buena y cubierta (R-3)	312,85	308,22	-4,63	
Buena y grasa (R-4)	242,84	239,98	-2,86	
Precio medio ponderado categoría R	280,45	277,72	-2,72	
Menos buena y poco cubierta (O-2)	286,90	285,12	-1,78	
Menos buena y cubierta (O-3)	290,26	291,36	1,10	
Menos buena y grasa (O-4)	318,10	318,10	0,00	
Precio medio ponderado categoría O	289,56	289,06	-0,50	

I-6 PRECIOS EN MERCADOS REPRESENTATIVOS VACUNO Y OVINO

2.- PRECIO MEDIO NACIONAL DEL BOVINO (EUROS/100KG. VIVO)

BOVINO VIVO	Semana 3-9/11 2008	Semana 10-16/11 2008	Variación
Machos hasta 480 kg. vivo	197,85	198,38	0,53
Machos de más de 480 kg. vivo	190,27	190,49	0,22
Hembras que hayan parido	88,62	86,85	-1,78
Otras hembras de hasta 380 kg. vivo	209,85	210,13	0,28
Otras hembras de más de 380 kg. vivo	209,95	210,58	0,63

**3.- PRECIO MEDIO NACIONAL DE OTROS
ANIMALES DE LA ESPECIE BOVINA (RGTO 2273/02).**

OTROS BOVINOS	Semana 3-9/11 2008	Semana 10-16/11 2008	Variación
Terneros machos de ocho días a cuatro semanas			
tipo frisón	96,33	88,82	-7,51
tipo cruzado	309,73	302,22	-7,51
<i>Media ponderada nacional (Euros\cabeza)</i>	203,03	195,52	-7,51
Bovinos ligeros entre seis y doce meses			
tipo cruzado	188,81	187,36	-1,45
tipo país	125,31	123,85	-1,46
<i>Media ponderada nacional (Euros\100 kg. vivo)</i>	166,58	165,13	-1,45

B) CORDEROS

**1.- PRECIOS MEDIOS NACIONALES DE CANALES
DE OVINO FRESCAS O REFRIGERADAS (RGTO 315/02).**

CORDEROS I y II	Semana 3-9/11 2008	Semana 10-16/11 2008	Variación
Cordero I (12 a 13 kg/ canal)	722,55	732,80	10,25
Cordero II (13,1 a 16 kg /canal)	649,83	660,52	10,69
<i>Media nacional</i>	686,19	696,66	10,47

**2.- PRECIOS MEDIOS DE CANALES DE OVINO FRESCAS O REFRIGERADAS
EN LOS MERCADOS NACIONALES REPRESENTATIVOS PARA LA C.E.**

MERCADO REPRESENTATIVO	Semana 3-9/11 2008	Semana 10-16/11 2008	Variación
Barcelona	732,35	751,59	19,24
Madrid	794,52	814,52	20,00
Valencia	658,64	658,64	0,00
Albacete	671,90	671,90	0,00
Zaragoza	724,45	754,45	30,00
Medina del Campo	652,50	652,50	0,00
Talavera de la Reina	680,33	690,33	10,00
Extremadura	664,18	664,18	0,00
<i>Media ponderada nacional</i>	695,00	705,13	10,13

PRECIOS EN MERCADOS REPRESENTATIVOS - PRODUCTOS GANADEROS

D)-PORCINO
 Clasificación EUROP. R(CEE) 1572/95

Euros/100 kg canal

MERCADO REPRESENTATIVO	CLASE E		
	Semana 3-9/11 2008	Semana 10-16/11 2008	Variación
LONJAS			
Ebro	129,47	128,91	-0,57
Mercolleida	130,26	129,69	-0,57
Segovia	132,03	132,12	0,09
Segura	132,74	132,83	0,09
Silleda	133,31	132,01	-1,30
Conjunto de Lonjas Media ponderada	131,20	130,74	-0,47
MATADEROS Media ponderada	135,42	133,82	-1,60
Media nacional	133,31	132,28	-1,03

MERCADO REPRESENTATIVO	CLASE U			CATEGORIA II		
	Semana 3-9/11 2008	Semana 10-16/11 2008	Variación	Semana 3-9/11 2008	Semana 10-16/11 2008	Variación
LONJAS						
Ebro	127,10	126,45	-0,64	125,56	124,92	-0,64
Mercolleida	127,86	127,22	-0,64	126,33	125,68	-0,64
Segovia	129,61	129,61	0,00	128,30	128,30	0,00
Segura	130,30	130,30	0,00	129,02	129,02	0,00
Silleda	130,86	129,50	-1,36	130,06	128,76	-1,30
Conjunto de Lonjas Media ponderada	128,80	128,25	-0,54	127,44	126,90	-0,53
MATADEROS Media ponderada	132,93	131,27	-1,66	128,80	127,68	-1,13
Media nacional	130,86	129,76	-1,10	128,12	127,29	-0,83

PRECIOS EN MERCADOS REPRESENTATIVOS - PRODUCTOS GANADEROS

E)- PORCINO PRECOZ
Lechones, Otras calidades
Euros/100 kg vivo

LECHONES	Semana 3-9/11 2008	Semana 10-16/11 2008	Variación
Normal.Base 20 kg de peso.	102,35	103,70	1,35
Lleida.Base 20 kg de peso.	85,00	85,00	0,00
Segovia . Base 20 kg de peso.	115,00	125,00	10,00
CERDOS CEBADOS			
Categoría U.	100,77	99,92	-0,85
DESVIEJE			
Cerdas de desvieje.	59,98	57,28	-2,70

F)- TRONCO IBERICO
Euros/100 kg vivo

LECHONES	Semana 3-9/11 2008	Semana 10-16/11 2008	Variación
Lechones (Base 23 kg)	152,55	138,48	-14,08
DESVIEJE			
Reproductores de desvieje	63,26	63,26	0,00
CEBADOS			
Marranillos, de 35 a 60 kg	123,05	112,63	-10,42
Primales, de 60 a 100 kg	S/COT	S/COT	-----
Cerdos cebados de pienso (extensivo)	127,99	121,68	-6,31
Cerdos cebados de bellota	212,96	220,76	-----

ISC



MINISTERIO
DE AGRICULTURA, PESCA
Y ALIMENTACIÓN

CENTRO DE PUBLICACIONES
Paseo de la Infanta Isabel, 1 - 28014 MADRID