

INFORME SEMANTAL COYUNTURA

Índice:

- 1. Precios Medios Nacionales, comentarios y gráficos**
- 2. Precios en Mercados Representativos UE**
 - 1. Cereales**
 - 2. Vinos de mesa**
 - 3. Aceites y semillas**
 - 4. Frutas y Hortalizas**
 - 5. Vacuno**
 - 6. Ovino**
 - 7. Porcino**

16 Diciembre 2008



GOBIERNO
DE ESPAÑA

MINISTERIO
DE MEDIO AMBIENTE
Y MEDIO RURAL Y MARINO

SUBSECRETARÍA

SECRETARÍA GENERAL TÉCNICA

Publicación elaborada por la
Secretaría General Técnica
Subdirección General de Estadística



Edita

MINISTERIO DE MEDIO AMBIENTE Y MEDIO RURAL Y MARINO
SECRETARÍA GENERAL TÉCNICA

Se permite la utilización, copia o reproducción de los datos de este Boletín siempre que se cite expresamente su procedencia.

PRECIOS MEDIOS NACIONALES

-3-

CEREALES (▼): Continúan la tónica de precios a la baja, destacando el descenso del 3 % en maíz grano. Las operaciones son poco significativas, y ni si quiera los bajos niveles actuales de cotización son capaces de reactivar las ventas en origen.

VINOS DE MESA (▼): Una semana más se deprecian los vinos de mesa por encima del punto porcentual, si bien la comercialización es activa en algunos mercados representativos.

ACEITES VEGETALES (▼): Salvo la estabilidad constatada en el de oliva de virgen, el resto de los aceites vegetales registran cotizaciones a la baja. Las más significativas se centran en el de orujo crudo (-2,87%), por la entrada en nuestro mercado de oferta italiana, y en el de girasol refinado (-2,38%). La pipa de girasol procedente del exterior arrastra a la baja el precio de la semilla nacional (-3,70%).

CITRICOS: El incremento de demanda de clementina permite la subida de su cotización en un 7,32%. Naranja y limón continúan depreciándose por falta de consumo.

HORTALIZAS (▲): Las condiciones climáticas adversas, que se registran en las principales zonas productoras ha provocado una escasez coyuntural de oferta y la apreciación generalizada de las principales hortalizas.

VACUNO (=): Estabilidad en el precio de la canal de ternera (-0,08%) e importante retroceso en el precio de la canal de añojo (-1,14%), que deshace la subida de la semana precedente.

OVINO (▼): La demanda de este tipo de carne se ha venido retrayendo en las últimas semanas debido a los altos precios alcanzados. Las reducciones de los mismos, propios del mes de diciembre, están próximas al 2,5% de media.

PORCINO (=): Semana de estabilidad en el precio de la carne de porcino (0,25% de media). La cotización de los lechones vuelve a sufrir una sensible revalorización del 6,49%.

POLLO (▲): Importante subida del precio de la carne de pollo del 1,91%. La demanda está muy activa, con aumentos considerables, mientras que la oferta se muestra un poco corta ante el incremento de la primera.

HUEVOS (▲): Nueva semana de alza en las cotizaciones de los huevos. La docena de los mismos, tanto de Clase L como de Clase M sube un nuevo céntimo de euro esta semana (1,2%), y desde principios de octubre la subida es ya de 10 céntimos de euro (14,5%).

CONEJO (=): Semana sin variaciones en cuanto al precio del conejo se refiere.

	PRODUCTOS AGRARIOS (especificaciones)	semana 49 1-7/12 2008	semana 50 8-14/12 2008	Variación semanal euros	Variación semanal %
AGRICOLAS					
(1)	Trigo blando panificable (€/tn.)	197,93	196,03	-1,90	-0,96
(9)	Trigo duro (€/tn.)	204,19	200,01	-4,18	-2,05
(1)	Cebada pienso (€/tn.)	143,57	140,68	-2,89	-2,01
(1)	Maíz grano (€/tn.)	157,69	152,90	-4,79	-3,04
(5)	Arroz cáscara (€/tn.)	410,80	408,40	-2,40	-0,58
(10)	Arroz blanco (€/tn.)	746,89	755,90	9,01	1,21
(1)	Alfalfa (€/tn.)	177,44	176,52	-0,92	-0,52
(2)	Vino blanco mesa (€/hgdo.)	2,52	2,49	-0,03	-1,19
(2)	Vino tinto mesa (€/hgdo.)	2,88	2,83	-0,05	-1,74
(3)	Aceite de oliva virgen de 0,8 a 2º (€/100kg.)	203,03	203,62	0,59	0,29
(3)	Aceite de oliva lampante, más de 2º (€/100kg.)	200,25	197,68	-2,57	-1,28
(3)	Aceite de orujo crudo (€/100kg.)	86,78	84,29	-2,49	-2,87
(3)	Aceite girasol refinado (€/100kg.)	81,95	80,00	-1,95	-2,38
(1)	Semilla girasol, calidad tipo (€/100kg.)	28,12	27,08	-1,04	-3,70
(5)	Limón (€/100kg.)	13,11	12,00	-1,11	-8,47
(4)	Naranja Navelina (€/100kg.)	8,98	8,42	-0,56	-6,24
(4)	Clementina (€/100kg.)	13,53	14,52	0,99	7,32
(5)	Manzana Golden (€/100kg.)	39,00	37,71	-1,29	-3,31
(5)	Pera Blanquilla (€/100kg.)	62,87	62,77	-0,10	-0,16
(5)	Cebolla (€/100kg.)	16,30	15,34	-0,96	-5,89
(5)	Lechuga Romana (€/100kg.)	33,98	39,00	5,02	14,77
(5)	Calabacín (€/100kg.)	77,15	116,80	39,65	51,39
(5)	Pimiento verde tipo italiano (€/100kg.)	116,96	138,94	21,98	18,79
(5)	Judía verde tipo plana (€/100kg.)	137,54	141,40	3,86	2,81
(5)	Tomate liso (€/100kg.)	74,81	76,63	1,82	2,43
(5)	Zanahoria (€/100kg.)	17,17	17,17	0,00	0,00
(5)	Patata (€/100kg.)	19,22	18,72	-0,50	-2,60
GANADEROS					
(6)	Ternera, conjunto clases (€/100kg.canal)	346,73	346,46	-0,27	-0,08
(6)	Añojo, buena conformación (€/100kg canal)	332,17	328,38	-3,79	-1,14
(6)	Bovino vivo, conjunto categorías (€/100 kg. vivo)	185,35	185,33	-0,02	-0,01
(6)	Corderos 9-19 kilos (€/100kg.canal)	690,27	675,35	-14,92	-2,16
(6)	Corderos 12-16 kilos (€/100kg.canal)	673,77	654,53	-19,24	-2,86
(6)	Porcino 60-55% magro (€/100kg.canal)	137,20	137,55	0,35	0,26
(6)	Porcino 50-55% magro (€/100kg. canal)	134,86	135,13	0,27	0,20
(6)	Porcino <50% magro (€/100kg.canal)	131,75	132,58	0,83	0,63
(6)	Lechon 20 kg. (€/unidad)	33,14	35,29	2,15	6,49
(7)	Pollo, media canales del 83% y 65% rdto. (€/100kg.canal)	165,22	168,37	3,15	1,91
(8)	Huevos - Clase L (€/docena)	0,86	0,87	0,01	1,16
(8)	Huevos - Clase M (€/docena)	0,78	0,79	0,01	1,28
(5)	Conejo 1,8-2,2 kilo vivo (€/100kg.)	192,36	192,44	0,08	0,04
(1)	Leche de vaca 3,7% materia grasa (€/100L.)	38,11			
		(oct.-08)			

Posición comercial: (1) Entrada industria ; (2) Salida bodega; (3) Salida almazara; (4) S/árbol; (5) Granel; s/finca, almacén agricultor, granja, alhóndiga, lonja; (6) Entrada matadero; (7) Salida muelle matadero; (8) Salida muelle centro de embalaje; (9) Mayorista origen (10) Salida industria

PRECIOS MEDIOS NACIONALES

■ antepenúltima campaña
■ penúltima campaña
■ campaña actual

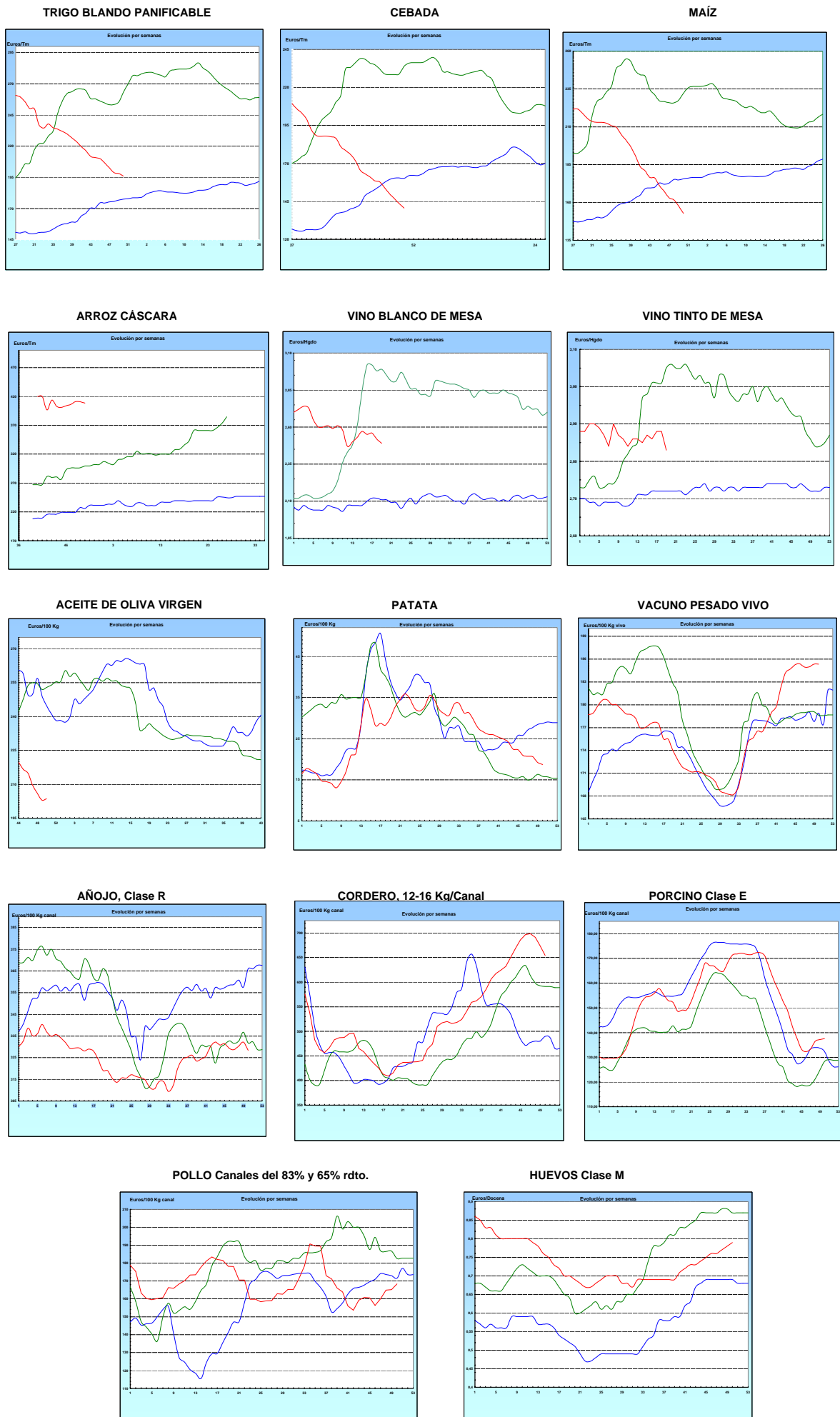

I-2 PRECIOS EN MERCADOS REPRESENTATIVOS - CEREALES

Euros/Tm.

Trigos Rgto. CE 1784/03

Precios de comercio al por mayor. Mercancía nacional y/o importada, sobre vehículo en posición almacén

PRODUCTO	MERCADO REPRESENTATIVO	Semana 1-7/12 2008	Semana 8-14/12 2008	Variación
TRIGO BLANDO PANIFICABLE	Alava	140,00	140,00	0,00
	Albacete	140,50	137,70	-2,80
	Avila	142,00	140,00	-2,00
	Barcelona	166,00	160,00	-6,00
	Burgos	138,80	134,86	-3,94
	Cadiz	156,26	150,00	-6,26
	Cantabria	141,42	135,71	-5,71
	Córdoba	150,00	144,67	-5,33
	Gerona	166,00	160,00	-6,00
	Huesca	135,00	133,30	-1,70
	León	155,00	150,00	-5,00
	Orense	168,00	161,50	-6,50
	Palencia	142,60	140,00	-2,60
	Rioja	140,00	140,00	0,00
	Salamanca	143,40	141,20	-2,20
	Sevilla	158,61	153,66	-4,95
	Soria	139,32	139,32	0,00
	Tarragona	132,00	131,00	-1,00
	Teruel	145,00	145,00	0,00
	Valencia	137,00	131,00	-6,00
Valladolid	145,65	143,55	-2,10	
Zamora	155,61	151,18	-4,43	
Zaragoza	148,00	145,00	-3,00	
TRIGO DURO	Burgos	205,25	205,25	0,00
	Córdoba	210,00	204,00	-6,00
	Navarra	189,40	180,00	-9,40
	Sevilla	206,74	204,34	-2,40
	Zamora	207,00	207,00	0,00
	Zaragoza	206,75	200,00	-6,75

I-2 PRECIOS EN MERCADOS REPRESENTATIVOS - CEREALES

Euros/Tm.
Cebada Rto. CE 1784/03

Precios de comercio al por mayor. Mercancía nacional y/o importada, sobre vehículo en posición almacén

PRODUCTO	MERCADO REPRESENTATIVO	Semana 1-7/12 2008	Semana 8-14/12 2008	Variación
CEBADA PIENSO	Alava	130,00	130,00	0,00
	Albacete	129,20	126,00	-3,20
	Avila	132,00	127,00	-5,00
	Barcelona	140,00	138,00	-2,00
	Burgos	128,82	126,41	-2,41
	Cantabria	132,00	132,00	0,00
	Ciudad Real	131,00	128,60	-2,40
	Coruña	162,00	156,50	-5,50
	Gerona	140,00	138,00	-2,00
	Granada	138,00	138,00	0,00
	Guadalajara	132,00	129,00	-3,00
	Huesca	123,80	122,45	-1,35
	Leon	147,00	141,50	-5,50
	Lerida	133,00	130,00	-3,00
	Murcia	138,00	138,00	0,00
	Navarra	136,00	136,00	0,00
	Orense	162,00	156,50	-5,50
	Palencia	132,80	130,60	-2,20
	Rioja	132,00	132,00	0,00
	Salamanca	136,90	132,70	-4,20
	Segovia	127,40	122,60	-4,80
	Sevilla	148,73	144,67	-4,06
	Soria	129,56	129,56	0,00
	Teruel	127,38	125,00	-2,38
	Toledo	136,40	136,40	0,00
	Valencia	137,00	135,00	-2,00
Valladolid	129,70	127,80	-1,90	
Zaragoza	127,00	127,00	0,00	
CEBADA MALTA	Burgos	150,25	150,25	0,00
	Guadalajara	150,00	150,00	0,00
	Huesca	137,00	137,00	0,00
	Navarra	143,50	140,00	-3,50
	Palencia	150,25	150,25	0,00
	Segovia	161,00	161,00	0,00

I-2 PRECIOS EN MERCADOS REPRESENTATIVOS - CEREALES

Euros/Tm.
Maíz Rgto. CE 1784/03
Arroz cáscara Rto. CE 1785/03

Precios de comercio al por mayor. Mercancía nacional y/o importada, sobre vehículo en posición almacén

PRODUCTO	MERCADO REPRESENTATIVO	Semana 1-7/12 2008	Semana 8-14/12 2008	Variación
MAIZ-GRANO	Albacete	142,50	142,50	0,00
	Asturias	165,00	160,00	-5,00
	Avila	150,00	150,00	0,00
	Badajoz	147,25	147,25	0,00
	Barcelona	146,00	144,00	-2,00
	Coruña	169,00	161,50	-7,50
	Gerona	146,00	144,00	-2,00
	Huesca	136,40	135,20	-1,20
	León	153,00	148,00	-5,00
	Lérida	145,34	141,67	-3,67
	Madrid	153,00	148,50	-4,50
	Murcia	140,00	140,00	0,00
	Navarra	144,25	140,00	-4,25
	Pontevedra	169,00	163,50	-5,50
	Rioja	146,50	142,00	-4,50
	Salamanca	148,90	148,90	0,00
	Sevilla	149,05	146,25	-2,80
	Tarragona	145,00	141,50	-3,50
	Teruel	139,00	135,00	-4,00
	Valencia	145,00	142,00	-3,00
Valladolid	147,00	146,50	-0,50	
Zaragoza	139,00	135,00	-4,00	
ARROZ CASCARA	Sevilla			
	Tipo Indica	400,35	390,35	-10,00
	Valencia			
	Tipo Japónica(V.Bahía)	435,38	435,38	0,00
	Badajoz			
Tipo Japónica	390,66	415,33	24,67	
Tipo Indica	405,69	410,34	4,65	
ARROZ BLANCO EXTRA	Tarragona	733,33	733,33	0,00
	Valencia	749,36	760,00	10,65

I-3 PRECIOS EN MERCADOS REPRESENTATIVOS - VINOS DE MESA
--

Reglamentos C.E 479/2008 y 1282/2001

**En Euros/Hgdo., salida bodega, a granel, pago al contado sin I.V.A.
Precios de vino tinto de mesa referidos al producto de 12 puntos de color**

PRODUCTO	MERCADO REPRESENTATIVO	Semana 1-7/12 2.008	Semana 8-14/12 2.008	Variación
VINO BLANCO DE MESA	Albacete	2,55	2,44	-0,11
	Badajoz	2,41	2,41	0,00
	Ciudad Real	2,45	2,36	-0,09
	Cuenca	2,84	2,77	-0,08
	Huelva	2,40	2,38	-0,02
	Toledo	2,59	2,67	0,07
VINO TINTO DE MESA	Albacete	2,89	2,78	-0,11
	Ciudad Real	2,74	2,67	-0,07
	Cuenca	3,03	3,03	0,00
	Madrid	2,83	2,83	0,00
	Murcia	3,03	2,91	-0,12
	Toledo	2,94	2,90	-0,04
	Valencia	2,75	2,75	0,00

I-4 PRECIOS EN MERCADOS REPRESENTATIVOS DE ACEITES

Aceites. Precios sobre almazara, en Euros/100kgs., sin I.V.A.Rgtos C.E. 865/04 y 826/08

Semilla de girasol. Precios en centros de demanda, en Euros/100kgs., sin I.V.A.. Rgto C.E.E. 3405/93

PRODUCTO Y ESPECIFICACIONES	MERCADO REPRESENTATIVO	Semana 1-7/12 2008	Semana 8-14/12 2008	Variación
ACEITE DE OLIVA VIRGEN EXTRA Menos de 0,8°	Ciudad Real	214,50	211,50	-3,00
	Córdoba	205,93	208,60	2,67
	Granada	210,00	210,00	0,00
	Jaén	207,34	207,35	0,01
	Málaga	215,00	210,00	-5,00
	Sevilla	219,75	210,78	-8,97
	Tarragona	207,35	207,35	0,00
	Toledo	212,00	210,50	-1,50
ACEITE DE OLIVA VIRGEN De 0,8° a 2°	Badajoz	202,80	204,30	1,50
	Córdoba	201,15	202,60	1,45
	Granada	206,00	208,00	2,00
	Jaén	204,34	204,34	0,00
	Málaga	198,50	198,50	0,00
	Sevilla	212,45	204,58	-7,88
	Tarragona	198,33	198,33	0,00
	Toledo	205,00	203,50	-1,50
ACEITE DE OLIVA LAMPANTE A partir de 2°	Badajoz	195,30	195,30	0,00
	Córdoba	199,65	198,45	-1,20
	Granada	201,00	201,00	0,00
	Jaén	201,33	198,33	-3,00
	Málaga	198,25	189,75	-8,50
	Sevilla	205,25	200,06	-5,19
	Tarragona	189,32	189,32	0,00
ACEITE DE OLIVA REFINADO	Córdoba	205,15	211,00	5,85
	Jaén	219,36	211,56	-7,80
	Tarragona	216,36	216,36	0,00
ACEITE DE ORUJO CRUDO	Córdoba	86,05	84,60	-1,45
	Jaén	96,16	90,15	-6,01
	Tarragona	78,13	78,13	0,00
ACEITE DE ORUJO REFINADO	Córdoba	131,40	127,00	-4,40
	Jaén	132,22	129,22	-3,00
	Tarragona	132,22	132,22	0,00
ACEITE DE GIRASOL CRUDO	Córdoba	69,10	69,10	0,00
ACEITE DE GIRASOL REFINADO	Córdoba	76,85	73,00	-3,85
	Sevilla	90,00	88,00	-2,00
	Tarragona	79,00	79,00	0,00
SEMILLA DE GIRASOL	Andalucía	29,20	28,05	-1,15
	Centro-Norte	27,04	26,11	-0,93

I-5 PRECIOS EN MERCADOS REPRESENTATIVOS - FRUTAS Y HORTALIZAS
PRECIOS DE PRODUCTOS NACIONALES

Mercados representativos de producción

Rgts. CE 2.200/96, 659/97 y 877/04

En Euros/ 100 kg., a salida agrupación de productores, envasado, sin incluir I.V.A.

CITRICOS

PRODUCTO	MERCADO	VARIEDAD O TIPO	CAT.	CALIBRE mm.	DIA/MES				
					8/12	9/12	10/12	11/12	12/12
CLEMENTINA	Castellón	-	I	1x2	-	58,10	58,10	58,10	58,10
	Valencia	-	I	1x2	-	53,15	52,22	52,38	53,44
LIMON	Murcia	-	I	1-3	-	51,00	51,00	51,00	51,00
MANDARINA	Valencia	-	I	1x2	-	62,19	60,06	56,84	59,05
NARANJA	Sevilla	Navelina	I	2-4	-	40,00	40,00	40,00	40,00
	Valencia	Navelina	I	2-4	-	39,62	38,91	39,90	38,66
	Valencia	Salustiana	I	2-4	-	46,00	46,00	-	46,00
SATSUMA	Valencia	-	I	1x2	-	-	54,50	-	-

FRUTAS DE PEPITA

PRODUCTO	MERCADO	VARIEDAD O TIPO	CAT.	CALIBRE mm.	DIA/MES				
					8/12	9/12	10/12	11/12	12/12
MANZANA	Girona	Fuji	I	70-80	-	63,46	63,46	63,46	63,46
	Girona	Gala	I	70-80	-	59,69	59,69	59,69	59,69
	Girona	Golden Delicious	I	70-80	-	60,74	60,74	60,74	60,74
	Girona	Granny Smith	I	70-80	-	57,98	57,98	57,98	57,98
	Girona	Red Delicious	I	70-80	-	59,12	59,12	59,12	59,12
	Lleida	Fuji	I	70-80	-	60,00	60,00	60,86	60,00
	Lleida	Gala	I	70-80	-	55,35	55,49	54,54	54,81
	Lleida	Golden Delicious	I	70-80	-	53,26	53,72	53,04	52,82
	Lleida	Granny Smith	I	70-80	-	49,00	49,00	49,00	49,00
	Lleida	Red Delicious	I	70-80	-	51,86	53,20	52,48	51,83
PERA	Lleida	Blanquilla	I	55-60	-	76,40	76,51	76,27	76,48
	Lleida	Conferencia	I	60-65	-	71,47	72,33	71,92	74,43
	Lleida	Decana del Comicio	I	75-80	-	59,00	59,00	59,00	59,00
	Zaragoza	Blanquilla	I	55-60	-	76,55	-	75,94	72,00
	Zaragoza	Conferencia	I	60-65	-	72,70	72,07	-	70,78
UVA DE MESA	Alicante	Italia	I	-	-	-	-	119,61	-
	Murcia	Sultanina-thomson seedless	I	-	-	155,00	155,00	155,00	155,00

I-5 PRECIOS EN MERCADOS REPRESENTATIVOS - FRUTAS Y HORTALIZAS
--

PRECIOS DE PRODUCTOS NACIONALES

Mercados representativos de producción

Rgtos. CE 2.200/96, 659/97 y 877/04

En Euros/ 100 kg., a salida agrupación de productores, envasado, sin incluir I.V.A.

HORTALIZAS

PRODUCTO	MERCADO	VARIEDAD O TIPO	CAT.	CALIBRE mm.	DIA/MES				
					8/12	9/12	10/12	11/12	12/12
AJO	Cuenca	Blanco	I	50-80	157,50	157,50	157,50	157,50	157,50
	Cuenca	Morado	I	50-80	153,75	153,75	153,75	153,75	153,75
BERENJENA	Almería	-	I	-	137,67	141,18	145,91	-	149,09
CALABACIN	Almería	-	I	140-210	116,47	128,24	137,25	-	142,86
CEBOLLA	Albacete	Amarilla	I	-	-	20,25	20,25	20,25	20,25
CHAMPIÑON	La Rioja	Cerrado	I	30-65	-	151,31	152,40	152,38	153,36
COLIFLOR	La Rioja	Coronada	I	-	-	27,82	27,82	28,30	28,30
JUDIA VERDE	Almería	Plana	I	-	145,00	-	159,92	-	164,71
	Granada	Plana	I	-	-	213,04	219,05	218,18	-
LECHUGA	Almería	Iceberg	I	400y+	167,90	-	174,61	-	183,29
	Murcia	Iceberg	I	400y+	-	195,50	195,50	195,50	195,50
PEPINO	Almería	Liso	I	-	64,29	65,88	66,27	-	69,61
PIMIENTO	Almería	Alargado Verde	I	40y+	138,00	-	139,13	-	140,00
	Almería	Cuadrado color (rojo o amarillo)	I	70y+	99,59	-	104,29	-	107,18
TOMATE	Almería	Racimo	I	-	-	116,27	121,24	-	-
	Almería	Redondo	I	57-82	93,33	94,98	97,52	97,14	98,31
	Granada	Cereza	I	-	-	218,16	200,00	199,32	-
	Murcia	Racimo	I	-	-	133,00	133,00	133,00	133,00
	Murcia	Redondo	I	57-82	-	84,17	84,17	84,17	84,17
ZANAHORIA	Cádiz	-	I	-	-	58,00	58,00	58,00	58,00

I-6 PRECIOS EN MERCADOS REPRESENTATIVOS VACUNO Y OVINO

A) BOVINO

**1.- PRECIO MEDIO NACIONAL (EUROS/100 KG. CANAL) DE CANALES DE BOVINO PESADO
SEGÚN MODELO COMUNITARIO DE CLASIFICACIÓN (RGTO 295/96).**

CATEGORIA	CLASE DE CONFORMACIÓN Y DE ESTADO DE ENGRASAMIENTO	Semana 1-7/12 2008	Semana 8-14/12 2008	Variación
Categoría A: Canales de machos jóvenes sin castrar de menos de 2 años	Muy buena y poco cubierta (U-2)	341,38	338,08	-3,30
	Muy buena y cubierta (U-3)	356,51	356,29	-0,22
	Precio medio ponderado categoría U	350,91	349,55	-1,36
	Buena y poco cubierta (R-2)	333,06	329,88	-3,18
	Buena y cubierta (R-3)	331,64	327,50	-4,14
	Precio medio ponderado categoría R	332,17	328,38	-3,79
	Menos buena y poco cubierta (O-2)	251,25	252,33	1,07
Menos buena y cubierta (O-3)	314,51	304,75	-9,76	
Precio medio ponderado categoría O	288,57	283,26	-5,32	
Categoría D: Canales de hembras que hayan parido	Buena y cubierta (R-3)	203,08	205,07	1,99
	Buena y grasa (R-4)	239,54	238,05	-1,49
	Precio medio ponderado categoría R	212,20	213,32	1,12
	Menos buena y poco cubierta (O-2)	179,51	181,44	1,93
	Menos buena y cubierta (O-3)	183,67	179,90	-3,77
	Menos buena y grasa (O-4)	192,13	191,45	-0,68
	Precio medio ponderado categoría O	185,20	183,15	-2,05
Categoría E Canales de otras hembras	Mediocre y poco cubierta (P-2)	144,34	144,99	0,65
	Mediocre y cubierta (P-3)	161,52	160,81	-0,72
	Precio medio ponderado categoría P	155,85	155,59	-0,27
	Muy buena y poco cubierta (U-2)	317,50	316,53	-0,98
	Muy buena y cubierta (U-3)	331,32	328,65	-2,67
	Precio medio ponderado categoría U	324,13	322,34	-1,79
	Buena y poco cubierta (R-2)	263,92	264,03	0,11
Buena y cubierta (R-3)	313,64	308,82	-4,82	
Buena y grasa (R-4)	242,49	247,95	5,45	
Precio medio ponderado categoría R	281,10	279,76	-1,34	
Menos buena y poco cubierta (O-2)	294,32	295,15	0,84	
Menos buena y cubierta (O-3)	295,70	300,53	4,83	
Menos buena y grasa (O-4)	318,83	322,79	3,95	
Precio medio ponderado categoría O	295,88	298,52	2,64	

I-6 PRECIOS EN MERCADOS REPRESENTATIVOS VACUNO Y OVINO

2.- PRECIO MEDIO NACIONAL DEL BOVINO (EUROS/100KG. VIVO)

BOVINO VIVO	Semana 1-7/12 2008	Semana 8-14/12 2008	Variación
Machos hasta 480 kg. vivo	198,28	197,26	-1,02
Machos de más de 480 kg. vivo	190,51	191,62	1,11
Hembras que hayan parido	85,19	85,81	0,63
Otras hembras de hasta 380 kg. vivo	210,86	211,56	0,70
Otras hembras de más de 380 kg. vivo	210,89	211,99	1,10

**3.- PRECIO MEDIO NACIONAL DE OTROS
ANIMALES DE LA ESPECIE BOVINA (RGTO 2273/02).**

OTROS BOVINOS	Semana 1-7/12 2008	Semana 8-14/12 2008	Variación
Terneros machos de ocho días a cuatro semanas			
tipo frisón	99,59	109,59	10,00
tipo cruzado	310,48	317,98	7,50
<i>Media ponderada nacional (Euros\cabeza)</i>	205,03	213,78	8,75
Bovinos ligeros entre seis y doce meses			
tipo cruzado	184,45	190,03	5,58
tipo país	120,94	126,52	5,58
<i>Media ponderada nacional (Euros\100 kg. vivo)</i>	162,22	167,80	5,58

B) CORDEROS

**1.- PRECIOS MEDIOS NACIONALES DE CANALES
DE OVINO FRESCAS O REFRIGERADAS (RGTO 315/02).**

CORDEROS I y II	Semana 1-7/12 2008	Semana 8-14/12 2008	Variación
Cordero I (12 a 13 kg/ canal)	710,69	691,71	-18,98
Cordero II (13,1 a 16 kg /canal)	636,84	617,35	-19,49
<i>Media nacional</i>	673,77	654,53	-19,24

**2.- PRECIOS MEDIOS DE CANALES DE OVINO FRESCAS O REFRIGERADAS
EN LOS MERCADOS NACIONALES REPRESENTATIVOS PARA LA C.E.**

MERCADO REPRESENTATIVO	Semana 1-7/12 2008	Semana 8-14/12 2008	Variación
Barcelona	858,30	817,66	-40,64
Madrid	834,52	804,45	-30,07
Valencia	661,34	661,34	0,00
Albacete	671,90	671,90	0,00
Zaragoza	694,90	668,45	-26,45
Medina del Campo	632,50	626,67	-5,83
Talavera de la Reina	670,33	650,33	-20,00
Extremadura	601,63	601,63	0,00
<i>Media ponderada nacional</i>	690,27	675,35	-14,92

PRECIOS EN MERCADOS REPRESENTATIVOS - PRODUCTOS GANADEROS

D)-PORCINO
 Clasificación EUROP. R(CEE) 1572/95

Euros/100 kg canal

MERCADO REPRESENTATIVO	CLASE E		
	Semana 1-7/12 2008	Semana 8-14/12 2008	Variación
LONJAS			
Ebro	138,95	133,56	-5,39
Mercolleida	134,26	134,34	0,08
Segovia	138,51	138,59	0,09
Segura	137,39	137,47	0,09
Silleda	135,90	137,20	1,30
Conjunto de Lonjas Media ponderada	136,51	135,72	-0,79
MATADEROS Media ponderada	137,90	139,39	1,49
Media nacional	137,20	137,55	0,35

MERCADO REPRESENTATIVO	CLASE U			CATEGORIA II		
	Semana 1-7/12 2008	Semana 8-14/12 2008	Variación	Semana 1-7/12 2008	Semana 8-14/12 2008	Variación
LONJAS						
Ebro	136,58	131,20	-5,38	131,20	129,66	-1,54
Mercolleida	131,97	131,97	0,00	130,43	130,43	0,00
Segovia	136,14	136,14	0,00	134,84	134,84	0,00
Segura	135,04	135,04	0,00	133,76	133,76	0,00
Silleda	133,59	134,78	1,19	132,66	135,25	2,60
Conjunto de Lonjas Media ponderada	134,18	133,32	-0,86	132,07	132,14	0,07
MATADEROS Media ponderada	135,55	136,93	1,38	131,42	133,01	1,59
Media nacional	134,86	135,13	0,26	131,75	132,58	0,83

PRECIOS EN MERCADOS REPRESENTATIVOS - PRODUCTOS GANADEROS

E)- PORCINO PRECOZ
Lechones, Otras calidades
Euros/100 kg vivo

LECHONES	Semana 1-7/12 2008	Semana 8-14/12 2008	Variación
Normal.Base 20 kg de peso.	165,70	176,45	10,75
Lleida.Base 20 kg de peso.	160,00	160,00	0,00
Segovia . Base 20 kg de peso.	185,00	215,00	30,00
CERDOS CEBADOS			
Categoría U.	103,85	104,05	0,20
DESVIEJE			
Cerdas de desvieje.	59,78	59,95	0,17

F)- TRONCO IBERICO
Euros/100 kg vivo

LECHONES	Semana 1-7/12 2008	Semana 8-14/12 2008	Variación
Lechones (Base 23 kg)	122,23	118,42	-3,80
DESVIEJE			
Reproductores de desvieje	54,87	54,87	0,00
CEBADOS			
Marranillos, de 35 a 60 kg	107,01	107,01	0,00
Primales, de 60 a 100 kg	S/COT	S/COT	-----
Cerdos cebados de pienso (extensivo)	117,45	114,86	-2,59
Cerdos cebados de bellota	204,05	201,96	-----

ISC



MINISTERIO
DE AGRICULTURA, PESCA
Y ALIMENTACIÓN

CENTRO DE PUBLICACIONES
Paseo de la Infanta Isabel, 1 - 28014 MADRID