

# INFORME SEMANAL COYUNTURA

## Índice:

- 1. Precios Medios Nacionales, comentarios y gráficos**
- 2. Precios en Mercados Representativos UE**
  - 1. Cereales**
  - 2. Vinos de mesa**
  - 3. Aceites y semillas**
  - 4. Frutas y Hortalizas**
  - 5. Vacuno**
  - 6. Ovino**
  - 7. Porcino**

19 Agosto 2008



GOBIERNO  
DE ESPAÑA

MINISTERIO  
DE MEDIO AMBIENTE  
Y MEDIO RURAL Y MARINO

SUBSECRETARÍA

SECRETARÍA GENERAL TÉCNICA

Publicación elaborada por la  
Secretaría General Técnica  
Subdirección General de Estadística



Edita

**MINISTERIO DE MEDIO AMBIENTE Y MEDIO RURAL Y MARINO**  
**SECRETARÍA GENERAL TÉCNICA**

Se permite la utilización, copia o reproducción de los datos de este Boletín siempre que se cite expresamente su procedencia.

## PRECIOS MEDIOS NACIONALES

	PRODUCTOS AGRARIOS (especificaciones)	semana 32 4-10/08 2008	semana 33 11-17/08 2008	Variación semanal euros	Variación semanal %
	<b>AGRICOLAS</b>				
(1)	Trigo blando panificable (€/tn.)	237,16	234,58	-2,58	-1,09
(10)	Trigo duro (€/tn.)	283,74	282,46	-1,28	-0,45
(1)	Cebada pienso (€/tn.)	188,30	187,75	-0,55	-0,29
(1)	Maíz grano (€/tn.)	212,99	212,98	-0,01	-0,00
(5)	Arroz cáscara (€/tn.)	s/cot.	s/cot.	-	-
(1)	Arroz blanco (€/tn.)	673,82	650,92	-22,90	-3,40
(1)	Alfalfa (€/tn.)	185,47	185,71	0,24	0,13
(2)	Vino blanco mesa (€/hgdo.)	2,70	2,72	0,02	0,74
(2)	Vino tinto mesa (€/hgdo.)	2,88	2,88	0,00	0,00
(3)	Aceite de oliva virgen de 0,8 a 2º (€/100kg.)	231,07	230,39	-0,68	-0,29
(3)	Aceite de oliva lampante, más de 2º (€/100kg.)	227,22	226,63	-0,59	-0,26
(3)	Aceite de orujo crudo (€/100kg.)	108,07	108,90	0,83	0,77
(3)	Aceite girasol refinado (€/100kg.)	133,28	133,28	0,00	0,00
(4)	Limón (€/100kg.)	47,00	47,00	0,00	0,00
(4)	Clementina (€/100kg.)	29,92	30,00	0,08	0,27
(11)	Manzana Golden (€/100kg.)	53,36	47,27	-6,09	-11,41
(11)	Pera Blanquilla (€/100kg.)	46,76	48,89	2,13	4,56
(5)	Cebolla (€/100kg.)	14,25	14,44	0,19	1,33
(5)	Lechuga Romana (€/100kg.)	20,33	21,73	1,40	6,89
(5)	Tomate liso (€/100kg.)	66,67	62,55	-4,12	-6,18
(5)	Pimiento verde tipo italiano (€/100kg.)	52,70	53,08	0,38	0,72
(5)	Judía verde tipo plana (€/100kg.)	133,08	134,82	1,74	1,31
(5)	Calabacín (€/100kg.)	19,95	26,17	6,22	31,18
(5)	Zanahoria (€/100kg.)	27,00	27,00	0,00	0,00
(5)	Patata (€/100kg.)	33,37	33,60	0,23	0,69
	<b>GANADEROS</b>				
(6)	Ternera, conjunto clases (€/100kg.canal)	320,03	321,34	1,31	0,41
(6)	Añojo, buena conformación (€/100kg canal)	313,88	309,48	-4,40	-1,40
(6)	Bovino vivo, conjunto categorías (€/100 kg. vivo)	168,24	169,36	1,12	0,67
(6)	Corderos 9-19 kilos (€/100kg.canal)	531,04	532,97	1,93	0,36
(6)	Corderos 12-16 kilos (€/100kg.canal)	518,14	524,27	6,13	1,18
(6)	Porcino 60-55% magro (€/100kg.canal)	172,16	171,69	-0,47	-0,27
(6)	Porcino 50-55% magro (€/100kg. canal)	169,95	169,66	-0,29	-0,17
(6)	Porcino <50% magro (€/100kg.canal)	167,28	167,21	-0,07	-0,04
(6)	Lechón 20 kg. (€/unidad)	24,72	25,08	0,36	1,46
(6)	Pollo, media del 83% y 65% rdto. (€/100kg.canal)	171,29	178,38	7,09	4,14
(8)	Huevos - Clase L (€/docena)	0,78	0,79	0,01	1,28
(8)	Huevos - Clase M (€/docena)	0,69	0,69	0,00	0,00
(9)	Conejo 1,8-2,2 kilo,vivo (€/100kg.)	136,11	141,53	5,42	3,98
(1)	Leche de vaca 3,7% materia grasa (€/100L.)	40,11	40,30	0,19	0,47
		(mayo-08)	(junio-08)		

**Posición comercial:** (1) Entrada industria ; (2) Salida bodega; (3) Salida almacazara; (4) s/árbol; (5) Granel; s/finca, almacén agricultor, alhóndiga, lonja; (6) Entrada matadero; (7) Salida muelle matadero; (8) Salida muelle centro de embalaje; (9) Salida granja; (10) Sobre camión, salida almacén mayorista origen.

# PRECIOS MEDIOS NACIONALES

■ antepenúltima campaña  
■ penúltima campaña  
■ campaña actual

**TRIGO BLANDO PANIFICABLE**

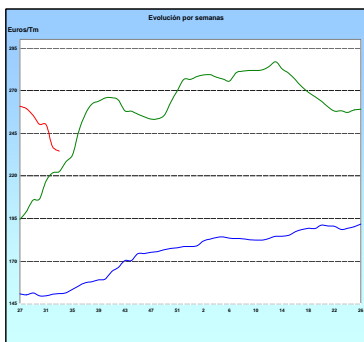

**CEBADA**

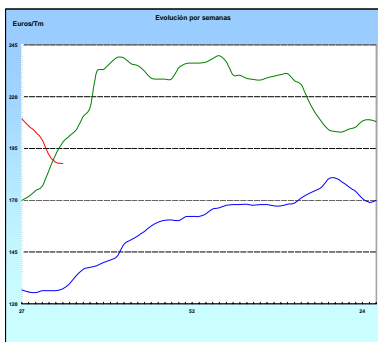

**MAÍZ**

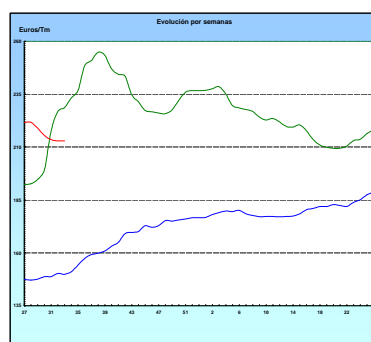

**ARROZ CÁSCARA**

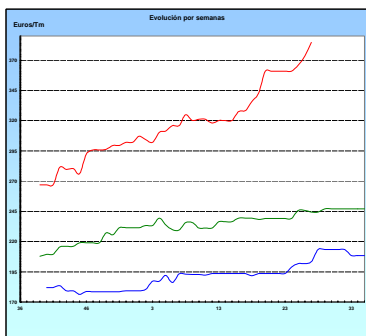

**VINO BLANCO DE MESA**

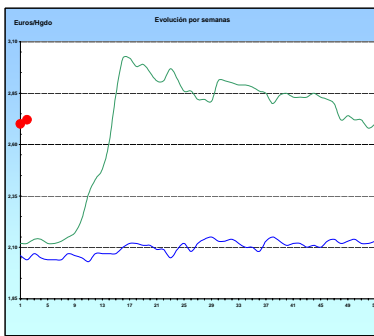

**VINO TINTO DE MESA**

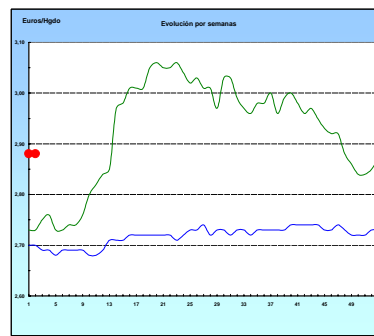

**ACEITE DE OLIVA VIRGEN**

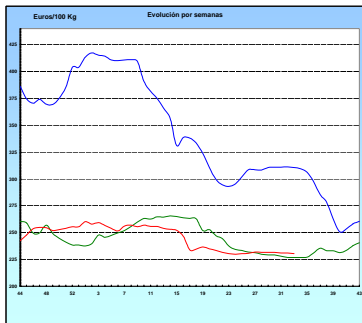

**PATATA**

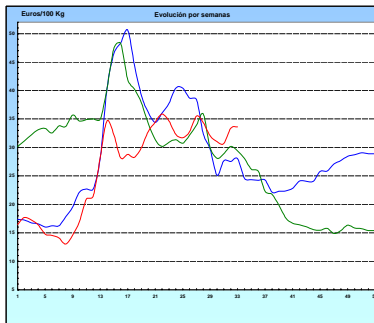

**VACUNO PESADO VIVO**

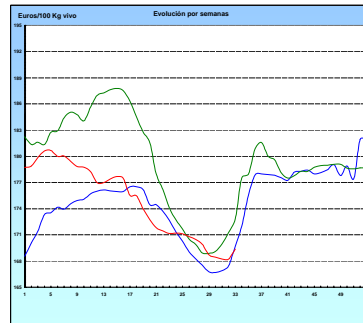

**AÑOJO, Clase R**

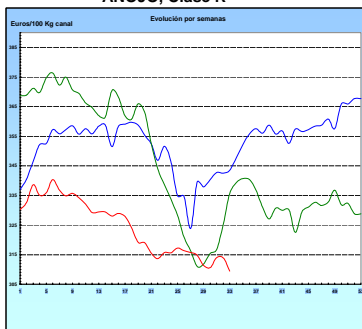

**CORDERO, 12-16 Kg/Canal**

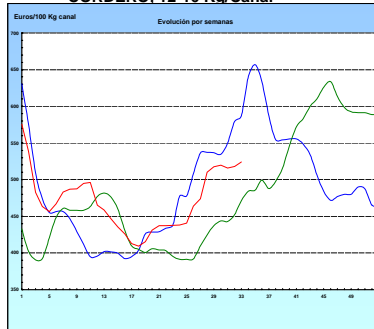

**PORCINO Clase E**

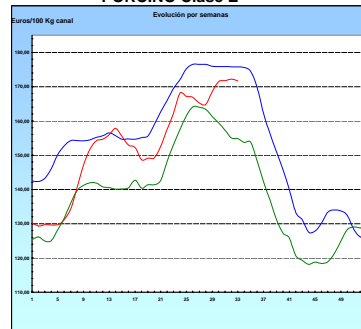

**POLLO Canales del 83% y 65% rdto.**

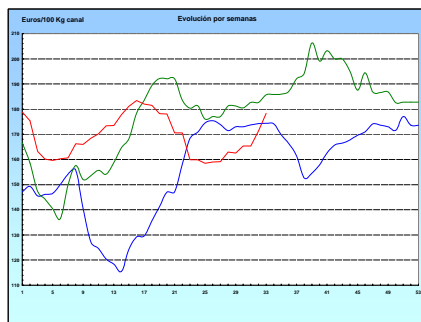

**HUEVOS Clase M**

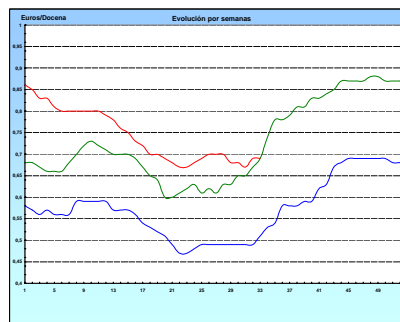

**I-2 PRECIOS EN MERCADOS REPRESENTATIVOS - CEREALES**

Euros/Tm.

Trigos Rgto. CE 1784/03

Precios de comercio al por mayor. Mercancía nacional y/o importada, sobre vehículo en posición almacén

PRODUCTO	MERCADO REPRESENTATIVO	Semana 4-10/08 2008	Semana 11-17/08 2008	Variación
TRIGO BLANDO PANIFICABLE	Alava	194,00	186,00	-8,00
	Avila	178,00	169,00	-9,00
	Barcelona	210,00	212,00	2,00
	Burgos	189,73	182,24	-7,49
	Cadiz	192,32	192,32	0,00
	Cantabria	194,00	185,00	-9,00
	Córdoba	210,00	205,00	-5,00
	Gerona	210,00	212,00	2,00
	Huesca	193,80	187,40	-6,40
	León	180,00	179,00	-1,00
	Orense	204,00	203,00	-1,00
	Palencia	188,40	186,00	-2,40
	Rioja	194,00	186,00	-8,00
	Salamanca	181,80	175,00	-6,80
	Sevilla	197,13	195,93	-1,20
	Soria	195,60	187,40	-8,20
	Tarragona	182,00	182,00	0,00
	Valencia	185,00	184,00	-1,00
	Valladolid	186,80	180,40	-6,40
	Zamora	189,10	183,90	-5,20
Zaragoza	197,00	192,00	-5,00	
TRIGO DURO	Burgos	286,37	286,37	0,00
	Córdoba	276,00	285,00	9,00
	Navarra	300,00	300,00	0,00
	Sevilla	288,01	285,70	-2,31
	Zamora	267,03	252,69	-14,34
	Zaragoza	285,00	285,00	0,00

**I-2 PRECIOS EN MERCADOS REPRESENTATIVOS - CEREALES**

Euros/Tm.  
Cebada Rto. CE 1784/03  
Precios de comercio al por mayor. Mercancía nacional y/o importada, sobre vehículo en posición almacén

PRODUCTO	MERCADO REPRESENTATIVO	Semana 4-10/08 2008	Semana 11-17/08 2008	Variación
CEBADA PIENSO	Alava	174,00	170,00	-4,00
	Albacete	165,00	162,00	-3,00
	Avila	159,00	156,00	-3,00
	Barcelona	188,00	183,00	-5,00
	Burgos	172,41	168,52	-3,89
	Cantabria	175,00	170,00	-5,00
	Ciudad Real	168,00	165,00	-3,00
	Coruña	180,00	179,00	-1,00
	Gerona	188,00	183,00	-5,00
	Granada	178,00	168,28	-9,72
	Guadalajara	168,00	165,00	-3,00
	Huesca	183,30	175,20	-8,10
	Leon	180,00	179,00	-1,00
	Lerida	186,00	179,00	-7,00
	Murcia	175,00	173,00	-2,00
	Navarra	180,00	174,00	-6,00
	Orense	188,00	187,00	-1,00
	Palencia	170,40	168,00	-2,40
	Rioja	174,00	170,00	-4,00
	CEBADA MALTA	Salamanca	167,30	160,80
Segovia		167,20	164,00	-3,20
Sevilla		194,06	189,77	-4,29
Soria		174,01	169,64	-4,37
Toledo		180,30	175,00	-5,30
Valencia		174,29	171,28	-3,01
Valladolid		168,30	158,60	-9,70
Zaragoza		170,00	165,00	-5,00
Burgos		216,33	210,35	-5,98
Guadalajara		183,00	180,00	-3,00
Huesca		196,00	196,00	0,00
Navarra	194,00	194,00	0,00	
Palencia	216,33	210,35	-5,98	
Segovia	195,00	192,00	-3,00	

<b>I-2 PRECIOS EN MERCADOS REPRESENTATIVOS - CEREALES</b>
---

Euros/Tm.  
Maíz Rgto. CE 1784/03  
Arroz cáscara Rto. CE 1785/03

Precios de comercio al por mayor. Mercancía nacional y/o importada, sobre vehículo en posición almacén

PRODUCTO	MERCADO REPRESENTATIVO	Semana 4-10/08 2008	Semana 11-17/08 2008	Variación
<b>MAIZ-GRANO</b>	Albacete	200,00	197,00	-3,00
	Asturias	216,00	216,00	0,00
	Avila	216,00	213,00	-3,00
	Badajoz	213,00	202,84	-10,16
	Barcelona	214,00	214,00	0,00
	Coruña	219,00	219,00	0,00
	Gerona	214,00	214,00	0,00
	Huesca	205,80	201,00	-4,80
	León	204,00	204,00	0,00
	Lérida	208,00	210,00	2,00
	Madrid	210,00	210,00	0,00
	Murcia	200,00	195,00	-5,00
	Navarra	206,00	206,00	0,00
	Pontevedra	219,00	219,00	0,00
	Rioja	206,00	206,00	0,00
	Salamanca	214,10	212,20	-1,90
	Sevilla	210,00	210,00	0,00
	Tarragona	210,00	208,00	-2,00
	Teruel	-	-	-
	Valencia	210,00	203,00	-7,00
Valladolid	214,50	211,80	-2,70	
<b>ARROZ BLANCO EXTRA</b>	Tarragona	590,00	590,00	0,00
	Valencia	689,06	662,00	-27,06

<b>I-3 PRECIOS EN MERCADOS REPRESENTATIVOS - VINOS DE MESA</b>
--

**Reglamento C.E.1282/2001**

**En Euros/Hgdo.,salida bodega, a granel, pago al contado sin I.V.A.  
Precios de vino tinto de mesa referidos al producto de 12 puntos de color**

<b>PRODUCTO</b>	<b>MERCADO REPRESENTATIVO</b>	<b>Semana 4-10/08 2.008</b>	<b>Semana 11-17/08 2.008</b>	<b>Variación</b>
<b>VINO BLANCO DE MESA</b>	<b>Albacete</b>	<b>2,85</b>	<b>2,89</b>	<b>0,04</b>
	<b>Badajoz</b>	<b>-</b>	<b>2,70</b>	<b>-</b>
	<b>Ciudad Real</b>	<b>2,70</b>	<b>2,70</b>	<b>0,00</b>
	<b>Cuenca</b>	<b>2,94</b>	<b>2,94</b>	<b>0,00</b>
	<b>Toledo</b>	<b>2,58</b>	<b>2,65</b>	<b>0,07</b>
<b>VINO TINTO DE MESA</b>	<b>Albacete</b>	<b>2,97</b>	<b>2,98</b>	<b>0,01</b>
	<b>Cuenca</b>	<b>2,95</b>	<b>2,95</b>	<b>0,00</b>
	<b>Madrid</b>	<b>2,83</b>	<b>2,89</b>	<b>0,06</b>
	<b>Murcia</b>	<b>2,91</b>	<b>2,93</b>	<b>0,02</b>
	<b>Toledo</b>	<b>2,71</b>	<b>2,71</b>	<b>0,00</b>
	<b>Valencia</b>	<b>2,81</b>	<b>2,81</b>	<b>0,00</b>



**I-4 PRECIOS EN MERCADOS REPRESENTATIVOS DE ACEITES**

Aceites. Precios sobre almazara, en Euros/100kgs., sin I.V.A. Rgto C.E2153/05 y Rgto C.E. 865/04

PRODUCTO Y ESPECIFICACIONES	MERCADO REPRESENTATIVO	Semana 4-10/8 2008	Semana 11-17/08 2008	Variación
ACEITE DE OLIVA VIRGEN EXTRA Menos de 0,8°	Jaén	234,39	232,89	-1,50
	Córdoba	235,20	235,20	0,00
	Málaga	238,00	232,00	-6,00
	Sevilla	239,73	239,73	0,00
	Tarragona	240,41	240,41	0,00
	Toledo	241,00	233,50	-7,50
ACEITE DE OLIVA VIRGEN De 0,8° a 2°	Jaén	231,39	229,89	-1,50
	Badajoz	232,90	232,90	0,00
	Ciudad Real	231,35	231,35	0,00
	Córdoba	230,70	230,70	0,00
	Granada	227,00	227,00	0,00
	Sevilla	233,10	233,10	0,00
	Tarragona	231,39	231,39	0,00
	Toledo	232,00	231,00	-1,00
ACEITE DE OLIVA LAMPANTE A partir de 2°	Jaén	228,38	226,88	-1,50
	Badajoz	222,30	222,30	0,00
	Córdoba	228,45	228,45	0,00
	Málaga	225,00	228,00	3,00
	Sevilla	223,42	223,42	0,00
	Tarragona	219,37	219,37	0,00
ACEITE DE OLIVA REFINADO	Jaén	234,39	234,39	0,00
	Córdoba	229,95	229,95	0,00
	Tarragona	237,40	237,40	0,00
ACEITE DE ORUJO CRUDO 7° BASE10	Jaén	108,18	108,18	0,00
	Córdoba	107,35	107,35	0,00
	Tarragona	111,19	111,19	0,00
ACEITE DE ORUJO REFINADO WINTERIZADO	Jaén	162,27	162,27	0,00
	Córdoba	162,15	162,15	0,00
	Tarragona	162,27	162,27	0,00
ACEITE DE GIRASOL CRUDO	Córdoba	124,70	124,70	0,00
ACEITE DE GIRASOL REFINADO	Córdoba	137,35	137,35	0,00
	Tarragona	129,22	129,22	0,00

## I-5 PRECIOS EN MERCADOS REPRESENTATIVOS - FRUTAS Y HORTALIZAS

### PRECIOS DE PRODUCTOS NACIONALES

Mercados representativos de producción

Rgts. CE 2.200/96, 659/97 y 877/04

En Euros/ 100 kg., a salida agrupación de productores, envasado, sin incluir I.V.A.

### CITRICOS

PRODUCTO	MERCADO	VARIEDAD O TIPO	CAT.	CALIBRE mm.	DIA/MES				
					11/8	12/8	13/8	14/8	15/8
LIMON	Murcia	-	I	1-3	115,00	115,00	115,00	115,00	-
NARANJA	Valencia	Valencia Late	I	2-4	84,00	83,00	-	-	-

### FRUTAS DE PEPITA

PRODUCTO	MERCADO	VARIEDAD O TIPO	CAT.	CALIBRE mm.	DIA/MES				
					11/8	12/8	13/8	14/8	15/8
MANZANA	Lleida	Gala	I	70-80	56,77	58,08	59,83	58,09	-
	Lleida	Golden Delicious	I	70-80	56,70	54,19	54,58	54,44	-
PERA	Lleida	Blanquilla	I	55-60	-	-	-	68,00	-
	Lleida	Conferencia	I	60-65	-	84,00	85,00	88,00	-
UVA DE MESA	Murcia	Sultanine-thomson seedless	I	-	185,00	185,00	185,00	185,00	-

### FRUTAS DE HUESO

PRODUCTO	MERCADO	VARIEDAD O TIPO	CAT.	CALIBRE mm.	DIA/MES				
					11/8	12/8	13/8	14/8	15/8
CEREZA	Zaragoza	-	I	22y+	206,18	195,00	151,80	-	-
CIRUELA	Murcia	Santa Rosa	I	40y+	107,50	107,50	107,50	107,50	-
MELOCOTON	Huesca	Carne Amarilla	I	A/B	69,25	65,68	63,81	63,00	-
	Huesca	Carne blanca	I	A/B	74,67	-	74,29	72,73	-
	Lleida	Carne Amarilla	I	A/B	77,73	77,98	76,57	77,09	-
	Murcia	Carne Amarilla	I	A/B	77,50	77,50	77,50	77,50	-
NECTARINA	Lleida	Carne Amarilla	I	A/B	88,99	88,16	87,39	86,26	-
	Lleida	Carne Blanca	I	A/B	76,00	76,41	75,56	72,00	-
	Zaragoza	Carne Amarilla	I	A/B	77,91	75,58	72,41	72,93	-
	Zaragoza	Carne Blanca	I	A/B	72,00	70,91	-	68,02	-

**I-5 PRECIOS EN MERCADOS REPRESENTATIVOS - FRUTAS Y HORTALIZAS**

**PRECIOS DE PRODUCTOS NACIONALES**

Mercados representativos de producción

Rgtos. CE 2.200/96, 659/97 y 877/04

En Euros/ 100 kg., a salida agrupación de productores, envasado, sin incluir I.V.A.

**HORTALIZAS**

PRODUCTO	MERCADO	VARIEDAD O TIPO	CAT.	CALIBRE mm.	DIA/MES				
					11/8	12/8	13/8	14/8	15/8
AJO	Cuenca	Blanco	I	50-80	126,67	126,67	126,67	126,67	-
	Cuenca	Morado	I	50-80	121,25	121,25	121,25	121,25	-
BERENJENA	Almería	-	I	-	31,07	-	31,43	29,00	-
CALABACIN	Almería	-	I	140-210	30,16	-	30,16	-	-
CEBOLLA	Albacete	Amarilla	I	-	21,75	21,75	21,75	21,75	-
CHAMPIÑÓN	La Rioja	Cerrado	I	30-65	169,81	169,49	167,57	166,33	-
LECHUGA	Almería	Iceberg	I	-	-	-	-	78,67	-
MELON	Almería	Amarillo	I	-	-	-	-	38,00	-
	Murcia	Amarillo	I	-	55,00	55,00	55,00	55,00	-
	Murcia	Globo Galia	I	-	52,50	52,50	52,50	52,50	-
	Murcia	Piel de Sapo	I	-	65,00	65,00	65,00	65,00	-
PEPINO	Almería	Liso	I	-	63,64	-	77,27	-	-
PIMIENTO	Almería	Alargado Verde	I	40y+	-	-	64,71	-	-
	Murcia	Cuadrado color (rojo o amarillo)	I	70y+	82,92	82,92	82,92	82,92	-
	Murcia	Cuadrado verde	I	70y+	86,25	86,25	86,25	86,25	-
SANDIA	Murcia	Con pepitas	I	-	37,50	37,50	37,50	37,50	-
	Valencia	Con pepitas	I	-	29,31	29,31	29,31	29,31	-
TOMATE	Almería	Redondo	I	57-82	-	-	63,49	61,18	-
	Granada	Cereza	I	-	161,58	157,25	-	-	-
	Granada	Redondo	I	57-82	58,82	57,14	-	-	-
	Murcia	Redondo	I	57-82	73,75	73,75	73,75	73,75	-
ZANAHORIA	Cádiz	-	I	-	53,50	53,50	53,50	53,50	53,50

<b>I-6 PRECIOS EN MERCADOS REPRESENTATIVOS VACUNO Y OVINO</b>
---

**A) BOVINO**

**1.- PRECIO MEDIO NACIONAL (EUROS/100 KG. CANAL) DE CANALES DE BOVINO PESADO  
SEGÚN MODELO COMUNITARIO DE CLASIFICACIÓN (RGTO 295/96).**

CATEGORIA	CLASE DE CONFORMACION Y DE ESTADO DE ENGRASAMIENTO	Semana 4-10/08 2008	Semana 11-17/08 2008	Variación
<b>Categoría A: Canales de machos jóvenes sin castrar de menos de 2 años</b>	Muy buena y poco cubierta (U-2)	320,30	314,27	-6,03
	Muy buena y cubierta (U-3)	315,89	310,91	-4,97
	Precio medio ponderado categoría U	317,52	312,15	-5,36
	Buena y poco cubierta (R-2)	335,17	333,17	-2,00
	Buena y cubierta (R-3)	301,38	295,57	-5,81
	Precio medio ponderado categoría R	313,88	309,48	-4,40
<b>Categoría D: Canales de hembras que hayan parido</b>	Menos buena y poco cubierta (O-2)	233,67	236,86	3,19
	Menos buena y cubierta (O-3)	278,30	280,71	2,41
	Precio medio ponderado categoría O	260,00	262,73	2,73
	Buena y cubierta (R-3)	194,35	192,57	-1,78
	Buena y grasa (R-4)	248,34	240,80	-7,55
	Precio medio ponderado categoría R	207,85	204,63	-3,22
<b>Categoría E Canales de otras hembras</b>	Menos buena y poco cubierta (O-2)	185,42	190,79	5,37
	Menos buena y cubierta (O-3)	184,58	178,20	-6,39
	Menos buena y grasa (O-4)	174,03	174,03	0,01
	Precio medio ponderado categoría O	181,97	179,13	-2,84
	Mediocre y poco cubierta (P-2)	157,37	150,95	-6,42
	Mediocre y cubierta (P-3)	174,15	170,01	-4,14
Precio medio ponderado categoría P	168,62	163,72	-4,89	
<b>Categoría E Canales de otras hembras</b>	Muy buena y poco cubierta (U-2)	317,69	305,99	-11,70
	Muy buena y cubierta (U-3)	321,53	310,75	-10,78
	Precio medio ponderado categoría U	319,53	308,27	-11,26
	Buena y poco cubierta (R-2)	263,39	252,44	-10,95
	Buena y cubierta (R-3)	293,55	291,19	-2,36
	Buena y grasa (R-4)	236,98	236,98	0,00
Precio medio ponderado categoría R	272,74	265,93	-6,81	
<b>Categoría E Canales de otras hembras</b>	Menos buena y poco cubierta (O-2)	269,89	269,91	0,02
	Menos buena y cubierta (O-3)	274,80	280,19	5,39
	Menos buena y grasa (O-4)	273,48	273,48	0,00
	Precio medio ponderado categoría O	272,10	274,37	2,27

<b>I-6 PRECIOS EN MERCADOS REPRESENTATIVOS VACUNO Y OVINO</b>
---

**2.- PRECIO MEDIO NACIONAL DEL BOVINO (EUROS/100KG. VIVO)**

<b>BOVINO VIVO</b>	<b>Semana 4-10/08 2008</b>	<b>Semana 11-17/08 2008</b>	<b>Variación</b>
Machos hasta 480 kg. vivo	185,05	186,56	1,50
Machos de más de 480 kg. vivo	166,68	168,21	1,53
Hembras que hayan parido	87,49	87,41	-0,08
Otras hembras de hasta 380 kg. vivo	192,59	192,63	0,04
Otras hembras de más de 380 kg. vivo	183,21	183,97	0,76

**3.- PRECIO MEDIO NACIONAL DE OTROS  
ANIMALES DE LA ESPECIE BOVINA (RGTO 2273/02).**

<b>OTROS BOVINOS</b>	<b>Semana 4-10/08 2008</b>	<b>Semana 11-17/08 2008</b>	<b>Variación</b>
<b>Terneros machos de ocho días a cuatro semanas</b>			
tipo frisón	89,82	88,80	-1,02
tipo cruzado	276,46	275,11	-1,35
<i>Media ponderada nacional (Euros\cabeza)</i>	183,14	181,95	-1,19
<b>Bovinos ligeros entre seis y doce meses</b>			
tipo cruzado	161,48	161,48	0,00
tipo país	97,98	97,98	0,00
<i>Media ponderada nacional (Euros\100 kg. vivo)</i>	139,25	139,25	0,00

**B) CORDEROS**

**1.- PRECIOS MEDIOS NACIONALES DE CANALES  
DE OVINO FRESCAS O REFRIGERADAS (RGTO 315/02).**

<b>CORDEROS I y II</b>	<b>Semana 4-10/08 2008</b>	<b>Semana 11-17/08 2008</b>	<b>Variación</b>
Cordero I ( 12 a 13 kg/ canal)	543,50	549,74	6,24
Cordero II ( 13,1 a 16 kg /canal)	492,77	498,80	6,03
<i>Media nacional</i>	518,14	524,27	6,13

**2.- PRECIOS MEDIOS DE CANALES DE OVINO FRESCAS O REFRIGERADAS  
EN LOS MERCADOS NACIONALES REPRESENTATIVOS PARA LA C.E.**

<b>MERCADO REPRESENTATIVO</b>	<b>Semana 4-10/08 2008</b>	<b>Semana 11-17/08 2008</b>	<b>Variación</b>
Barcelona	587,55	587,55	0,00
Madrid	655,27	625,27	-30,00
Valencia	474,44	405,96	-68,48
Albacete	490,85	502,85	12,00
Zaragoza	513,17	513,17	0,00
Medina del Campo	578,33	578,33	0,00
Talavera de la Reina	516,89	516,89	0,00
Extremadura	467,20	498,33	31,13
<i>Media ponderada nacional</i>	531,04	532,97	1,93

**PRECIOS EN MERCADOS REPRESENTATIVOS - PRODUCTOS GANADEROS**

**D)-PORCINO**  
 Clasificación EUROP. R(CEE) 1572/95

**Euros/100 kg canal**

<b>MERCADO REPRESENTATIVO</b>	<b>CLASE E</b>			
	<b>LONJAS</b>	Semana 4-10/08 2008	Semana 11-17/08 2008	Variación
<b>Ebro</b>		169,01	168,84	-0,16
<b>Mercolleida</b>		169,79	169,62	-0,16
<b>Segovia</b>		176,31	176,14	-0,17
<b>Segura</b>		167,06	166,90	-0,16
<b>Silleda</b>		174,86	174,86	0,00
<b>Conjunto de Lonjas Media ponderada</b>		170,80	170,66	-0,14
<b>MATADEROS Media ponderada</b>		173,52	172,73	-0,79
<b>Media nacional</b>		172,16	171,69	-0,46

<b>MERCADO REPRESENTATIVO</b>	<b>CLASE U</b>			<b>CATEGORIA II</b>			
	<b>LONJAS</b>	Semana 4-10/08 2008	Semana 11-17/08 2008	Variación	Semana 4-10/08 2008	Semana 11-17/08 2008	Variación
<b>Ebro</b>		166,84	166,84	0,00	165,30	165,30	0,00
<b>Mercolleida</b>		167,61	167,61	0,00	166,07	166,07	0,00
<b>Segovia</b>		174,05	174,05	0,00	172,75	172,75	0,00
<b>Segura</b>		164,92	164,92	0,00	163,63	163,63	0,00
<b>Silleda</b>		172,62	172,79	0,17	171,62	171,62	0,00
<b>Conjunto de Lonjas Media ponderada</b>		168,61	168,63	0,02	167,22	167,22	0,00
<b>MATADEROS Media ponderada</b>		171,29	170,68	-0,61	167,34	167,19	-0,15
<b>Media nacional</b>		169,95	169,66	-0,29	167,28	167,21	-0,07

**PRECIOS EN MERCADOS REPRESENTATIVOS - PRODUCTOS GANADEROS****E)- PORCINO PRECOZ**

Lechones, Otras calidades

**Euros/100 kg vivo**

<b>LECHONES</b>	<b>Semana 4-10/08 2008</b>	<b>Semana 11-17/08 2008</b>	<b>Variación</b>
Normal.Base 20 kg de peso.	123,60	125,40	1,80
Lleida.Base 20 kg de peso.	100,00	100,00	0,00
Segovia . Base 20 kg de peso.	165,00	165,00	0,00
<b>CERDOS CEBADOS</b>			
Categoría U.	130,86	130,64	-0,23
<b>DESVIEJE</b>			
Cerdas de desvieje.	68,16	68,34	0,18

**F)- TRONCO IBERICO**

Euros/100 kg vivo

<b>LECHONES</b>	<b>Semana 4-10/08 2008</b>	<b>Semana 11-17/08 2008</b>	<b>Variación</b>
Lechones (Base 23 kg)	116,37	130,56	14,19
<b>DESVIEJE</b>			
Reproductores de desvieje	57,48	57,48	0,00
<b>CEBADOS</b>			
Marranillos, de 35 a 60 kg	121,07	122,43	1,35
Primales, de 60 a 100 kg	S/COT	S/COT	-----
Cerdos cebados de pienso (extensivo)	129,32	132,04	2,72
Cerdos cebados de bellota	S/COT	S/COT	-----

ICS



GOBIERNO  
DE ESPAÑA

MINISTERIO  
DE MEDIO AMBIENTE  
Y MEDIO RURAL Y MARINO

SUBSECRETARÍA

SECRETARÍA GENERAL TÉCNICA

**CENTRO DE PUBLICACIONES**  
Paseo de la Infanta Isabel, 1 - 28014 MADRID