

# INFORME SEMANTAL COYUNTURA

## Índice:

- 1. Precios Medios Nacionales, comentarios y gráficos**
- 2. Precios en Mercados Representativos UE**
  - 1. Cereales**
  - 2. Vinos de mesa**
  - 3. Aceites y semillas**
  - 4. Frutas y Hortalizas**
  - 5. Vacuno**
  - 6. Ovino**
  - 7. Porcino**

9 Septiembre 2008



GOBIERNO  
DE ESPAÑA

MINISTERIO  
DE MEDIO AMBIENTE  
Y MEDIO RURAL Y MARINO

SUBSECRETARÍA

SECRETARÍA GENERAL TÉCNICA

Publicación elaborada por la  
Secretaría General Técnica  
Subdirección General de Estadística



Edita

**MINISTERIO DE MEDIO AMBIENTE Y MEDIO RURAL Y MARINO**  
**SECRETARÍA GENERAL TÉCNICA**

Se permite la utilización, copia o reproducción de los datos de este Boletín siempre que se cite expresamente su procedencia.

## PRECIOS MEDIOS NACIONALES

	PRODUCTOS AGRARIOS (especificaciones)	semana 35 25-31/08 2008	semana 36 1-7/09 2008	Variación semanal euros	Variación semanal %
	<b>AGRICOLAS</b>				
(1)	Trigo blando panificable (€/tn.)	234,65	233,68	-0,97	-0,41
(10)	Trigo duro (€/tn.)	293,10	293,10	0,00	0,00
(1)	Cebada pienso (€/tn.)	187,55	186,55	-1,00	-0,53
(1)	Maíz grano (€/tn.)	210,66	209,86	-0,80	-0,38
(5)	Arroz cáscara (€/tn.)	s/cot.	s/cot.	-	-
(1)	Arroz blanco (€/tn.)	673,77	673,77	0,00	0,00
(1)	Alfalfa (€/tn.)	183,66	183,31	-0,35	-0,19
(2)	Vino blanco mesa (€/hgdo.)	2,73	2,65	-0,08	-2,93
(2)	Vino tinto mesa (€/hgdo.)	2,90	2,89	-0,01	-0,34
(3)	Aceite de oliva virgen de 0,8 a 2º (€/100kg.)	229,71	228,97	-0,74	-0,32
(3)	Aceite de oliva lampante, más de 2º (€/100kg.)	225,83	225,43	-0,40	-0,18
(3)	Aceite de orujo crudo (€/100kg.)	104,23	101,38	-2,85	-2,73
(3)	Aceite girasol refinado (€/100kg.)	127,27	121,99	-5,28	-4,15
(4)	Limón (€/100kg.)	35,00	35,00	0,00	0,00
(5)	Clementina (€/100kg.)	28,93	30,00	1,07	3,70
(5)	Manzana Golden (€/100kg.)	40,73	36,00	-4,73	-11,61
(5)	Pera Blanquilla (€/100kg.)	53,11	54,00	0,89	1,68
(5)	Cebolla (€/100kg.)	14,86	14,00	-0,86	-5,79
(5)	Lechuga Romana (€/100kg.)	22,36	25,00	2,64	11,81
(5)	Tomate liso (€/100kg.)	43,10	47,00	3,90	9,05
(5)	Pimiento verde tipo italiano (€/100kg.)	52,70	49,00	-3,70	-7,02
(5)	Judía verde tipo plana (€/100kg.)	183,08	163,00	-20,08	-10,97
(5)	Calabacín (€/100kg.)	24,02	38,00	13,98	58,20
(5)	Zanahoria (€/100kg.)	25,00	23,00	-2,00	-8,00
(5)	Patata (€/100kg.)	31,35	29,39	-1,96	-6,25
	<b>GANADEROS</b>				
(6)	Ternera, conjunto clases (€/100kg.canal)	330,88	331,39	0,51	0,15
(6)	Añojo, buena conformación (€/100kg canal)	320,08	324,34	4,26	1,33
(6)	Bovino vivo, conjunto categorías (€/100 kg. vivo)	175,15	175,64	0,49	0,28
(6)	Corderos 9-19 kilos (€/100kg.canal)	566,68	569,30	2,62	0,46
(6)	Corderos 12-16 kilos (€/100kg.canal)	558,98	561,78	2,80	0,50
(6)	Porcino 60-55% magro (€/100kg.canal)	172,22	172,33	0,11	0,07
(6)	Porcino 50-55% magro (€/100kg. canal)	170,21	170,22	0,01	0,01
(6)	Porcino <50% magro (€/100kg.canal)	167,73	167,72	-0,01	-0,01
(6)	Lechon 20 kg. (€/unidad)	26,50	27,06	0,56	2,11
(6)	Pollo, media del 83% y 65% rdto. (€/100kg.canal)	189,57	189,46	-0,11	-0,06
(8)	Huevos - Clase L (€/docena)	0,79	0,79	0,00	0,00
(8)	Huevos - Clase M (€/docena)	0,69	0,69	0,00	0,00
(9)	Conejo 1,8-2,2 kilo,vivo (€/100kg.)	170,95	185,96	15,01	8,78
(1)	Leche de vaca 3,7% materia grasa (€/100L.)	40,30			
		(junio-08)			

**Posición comercial:** (1) Entrada industria ; (2) Salida bodega; (3) Salida almazara; (4) s/árbol; (5) Granel; s/finca, almacén agricultor, alhóndiga, lonja; (6) Entrada matadero; (7) Salida muelle matadero; (8) Salida muelle centro de embalaje; (9) Salida granja; (10) Sobre camión, salida almacén mayorista origen.

# PRECIOS MEDIOS NACIONALES

■ antepenúltima campaña  
■ penúltima campaña  
■ campaña actual

**TRIGO BLANDO PANIFICABLE**

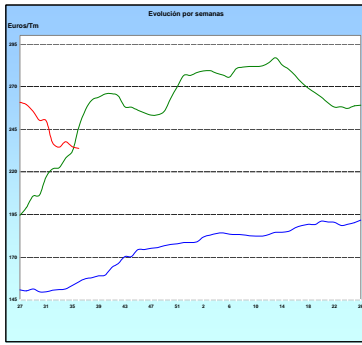

**CEBADA**

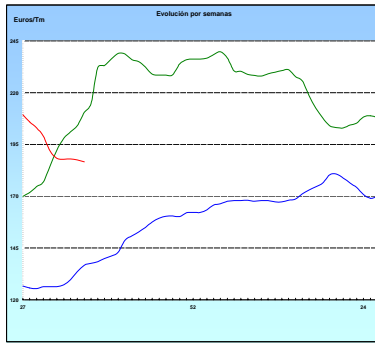

**MAÍZ**

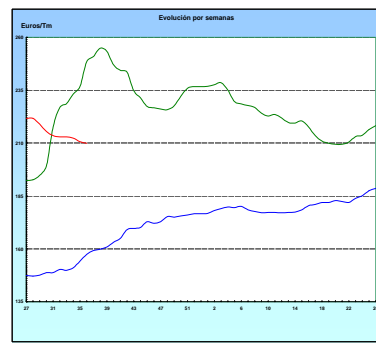

**ARROZ CÁSCARA**

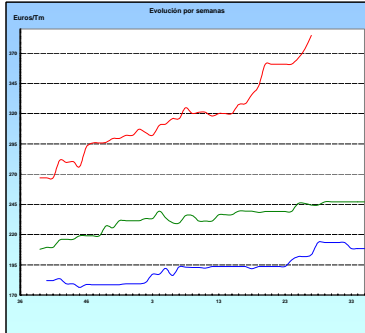

**VINO BLANCO DE MESA**

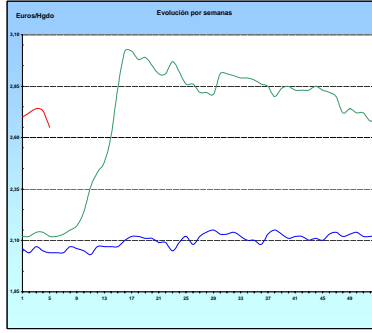

**VINO TINTO DE MESA**

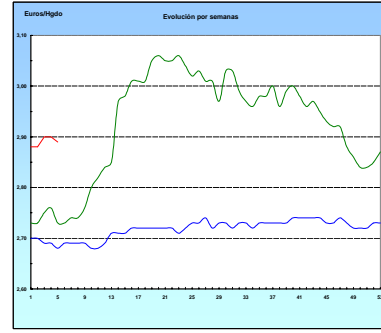

**ACEITE DE OLIVA VIRGEN**

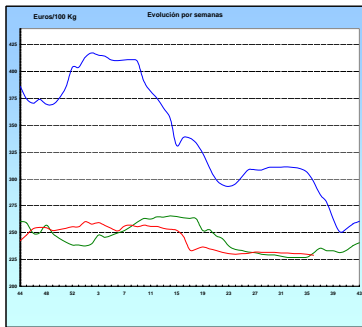

**PATATA**

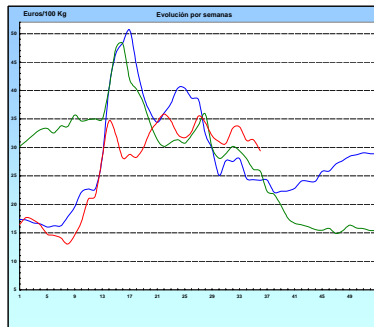

**VACUNO PESADO VIVO**

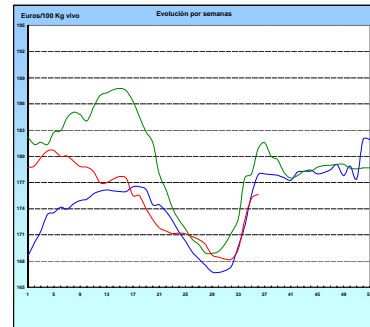

**AÑOJO, Clase R**

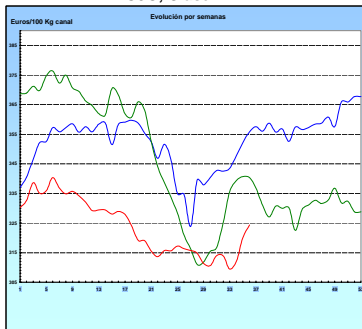

**CORDERO, 12-16 Kg/Canal**

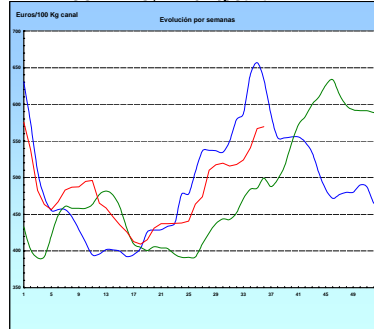

**PORCINO Clase E**

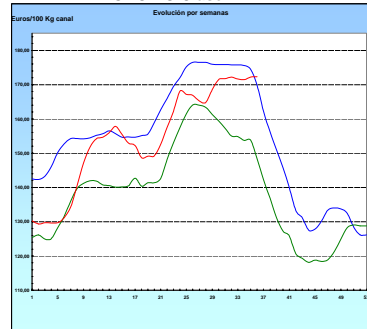

**POLLO Canales del 83% y 65% rdto.**

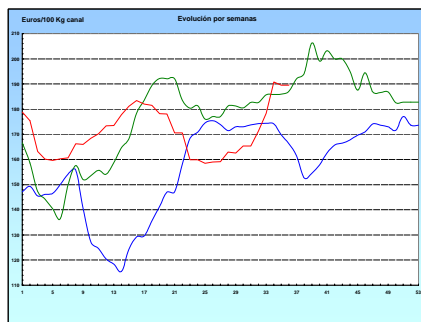

**HUEVOS Clase M**

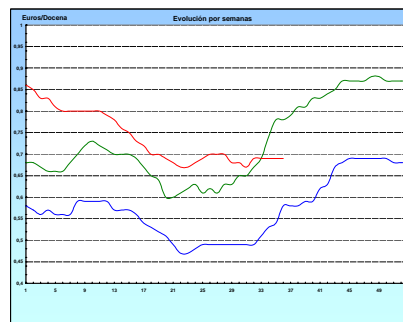

**I-2 PRECIOS EN MERCADOS REPRESENTATIVOS - CEREALES**

Euros/Tm.

Trigos Rgto. CE 1784/03

Precios de comercio al por mayor. Mercancía nacional y/o importada, sobre vehículo en posición almacén

PRODUCTO	MERCADO REPRESENTATIVO	Semana 25-31/08 2008	Semana 1-7/08 2008	Variación
TRIGO BLANDO PANIFICABLE	Alava	186,00	183,00	-3,00
	Avila	168,00	169,00	1,00
	Barcelona	217,00	217,00	0,00
	Burgos	181,37	181,37	0,00
	Cadiz	192,32	187,00	-5,32
	Cantabria	193,00	193,00	0,00
	Córdoba	190,00	180,00	-10,00
	Gerona	217,00	217,00	0,00
	Huesca	186,20	183,80	-2,40
	León	180,00	180,00	0,00
	Orense	200,00	200,00	0,00
	Palencia	182,00	174,00	-8,00
	Rioja	186,00	182,00	-4,00
	Salamanca	169,60	170,40	0,80
	Sevilla	193,52	189,27	-4,25
	Soria	186,40	181,60	-4,80
	Tarragona	185,00	180,00	-5,00
	Valencia	190,00	180,00	-10,00
	Valladolid	172,05	172,70	0,65
	Zamora	178,15	177,60	-0,55
Zaragoza	193,00	190,00	-3,00	
TRIGO DURO	Burgos	286,37	286,37	0,00
	Córdoba	300,00	300,00	0,00
	Navarra	300,00	300,00	0,00
	Sevilla	283,11	283,11	0,00
	Zaragoza	296,00	296,00	0,00

**I-2 PRECIOS EN MERCADOS REPRESENTATIVOS - CEREALES**

Euros/Tm.  
Cebada Rto. CE 1784/03  
Precios de comercio al por mayor. Mercancía nacional y/o importada, sobre vehículo en posición almacei

PRODUCTO	MERCADO REPRESENTATIVO	Semana 25-31/08 2008	Semana 1-7/08 2008	Variación
CEBADA PIENSO	Alava	170,00	168,00	-2,00
	Albacete	161,00	162,00	1,00
	Avila	152,00	154,00	2,00
	Barcelona	186,00	186,00	0,00
	Burgos	162,83	162,83	0,00
	Cantabria	162,00	172,50	10,50
	Ciudad Real	162,00	162,00	0,00
	Coruña	178,00	178,00	0,00
	Gerona	186,00	186,00	0,00
	Granada	168,28	168,28	0,00
	Guadalajara	162,00	162,00	0,00
	Huesca	175,50	177,30	1,80
	Leon	168,00	168,00	0,00
	Lerida	180,00	176,00	-4,00
	Murcia	171,00	173,00	2,00
	Navarra	174,00	174,00	0,00
	Orense	178,00	178,00	0,00
	Palencia	161,60	161,60	0,00
	Rioja	170,00	168,00	-2,00
	Salamanca	156,90	158,30	1,40
	Segovia	160,80	160,80	0,00
	Sevilla	178,07	182,63	4,56
Soria	168,52	166,92	-1,60	
Toledo	171,29	171,29	0,00	
Valencia	172,00	172,00	0,00	
Valladolid	153,60	155,00	1,40	
Zaragoza	170,00	168,00	-2,00	
CEBADA MALTA	Burgos	210,35	210,35	0,00
	Guadalajara	178,00	180,00	2,00
	Navarra	180,00	192,00	12,00
	Palencia	210,35	210,35	0,00
	Segovia	190,00	192,00	2,00

<b>I-2 PRECIOS EN MERCADOS REPRESENTATIVOS - CEREALES</b>
---

Euros/Tm.  
Maíz Rgto. CE 1784/03  
Arroz cáscara Rto. CE 1785/03

Precios de comercio al por mayor. Mercancía nacional y/o importada, sobre vehículo en posición almacén

PRODUCTO	MERCADO REPRESENTATIVO	Semana 25-31/08 2008	Semana 1-7/08 2008	Variación
MAIZ-GRANO	Albacete	200,00	186,00	-14,00
	Asturias	216,00	210,00	-6,00
	Avila	198,00	198,00	0,00
	Badajoz	193,83	192,32	-1,51
	Barcelona	217,00	208,00	-9,00
	Coruña	219,00	210,00	-9,00
	Gerona	217,00	208,00	-9,00
	Huesca	203,80	199,80	-4,00
	León	204,00	200,00	-4,00
	Lérida	212,00	210,00	-2,00
	Madrid	210,00	210,00	0,00
	Murcia	200,00	190,00	-10,00
	Navarra	206,00	203,00	-3,00
	Pontevedra	219,00	210,00	-9,00
	Rioja	206,00	203,00	-3,00
	Salamanca	198,50	198,60	0,10
	Sevilla	192,32	204,00	11,68
Tarragona	212,00	193,00	-19,00	
Valencia	209,00	200,00	-9,00	
Valladolid	201,30	201,40	0,10	
ARROZ BLANCO EXTRA	Tarragona	590,00	590,00	0,00
	Valencia	689,00	689,00	0,00

<b>I-3 PRECIOS EN MERCADOS REPRESENTATIVOS - VINOS DE MESA</b>
--

**Reglamento C.E.1282/2001**

**En Euros/Hgdo., salida bodega, a granel, pago al contado sin I.V.A.  
Precios de vino tinto de mesa referidos al producto de 12 puntos de color**

<b>PRODUCTO</b>	<b>MERCADO REPRESENTATIVO</b>	<b>Semana 25-31/08 2.008</b>	<b>Semana 1-7/09 2.008</b>	<b>Variación</b>
<b>VINO BLANCO DE MESA</b>	<b>Albacete</b>	<b>2,93</b>	<b>2,85</b>	<b>-0,08</b>
	<b>Badajoz</b>	<b>2,70</b>	<b>2,70</b>	<b>0,00</b>
	<b>Ciudad Real</b>	<b>2,72</b>	<b>2,60</b>	<b>-0,12</b>
	<b>Cuenca</b>	<b>2,90</b>	<b>2,95</b>	<b>0,05</b>
	<b>Toledo</b>	<b>2,68</b>	<b>2,55</b>	<b>-0,13</b>
<b>VINO TINTO DE MESA</b>	<b>Albacete</b>	<b>3,06</b>	<b>3,02</b>	<b>-0,04</b>
	<b>Ciudad Real</b>	<b>2,85</b>	<b>2,85</b>	<b>0,00</b>
	<b>Cuenca</b>	<b>2,95</b>	<b>2,95</b>	<b>0,00</b>
	<b>Madrid</b>	<b>2,89</b>	<b>2,89</b>	<b>0,00</b>
	<b>Murcia</b>	<b>2,90</b>	<b>2,96</b>	<b>0,06</b>
	<b>Toledo</b>	<b>2,75</b>	<b>2,74</b>	<b>-0,01</b>
	<b>Valencia</b>	<b>2,81</b>	<b>2,81</b>	<b>0,00</b>



**I-4 PRECIOS EN MERCADOS REPRESENTATIVOS DE ACEITES**

Aceites. Precios sobre almazara, en Euros/100kgs., sin I.V.A. Rgto C.E2153/05 y Rgto C.E. 865/04

PRODUCTO Y ESPECIFICACIONES	MERCADO REPRESENTATIVO	Semana 25-31/08 2008	Semana 1-7/09 2008	Variación
ACEITE DE OLIVA VIRGEN EXTRA Menos de 0,8°	Jaén	231,39	231,39	0,00
	Córdoba	233,20	234,45	1,25
	Málaga	232,00	233,00	1,00
	Sevilla	239,73	239,23	-0,50
	Tarragona	237,40	237,40	0,00
	Toledo	235,00	235,00	0,00
ACEITE DE OLIVA VIRGEN De 0,8° a 2°	Jaén	228,38	228,38	0,00
	Badajoz	232,90	231,40	-1,50
	Ciudad Real	231,00	230,00	-1,00
	Córdoba	230,70	229,20	-1,50
	Granada	227,00	225,00	-2,00
	Sevilla	233,10	233,10	0,00
	Tarragona	231,39	231,39	0,00
	Toledo	231,00	231,00	0,00
ACEITE DE OLIVA LAMPANTE A partir de 2°	Jaén	225,37	225,37	0,00
	Badajoz	222,30	222,30	0,00
	Córdoba	228,45	227,70	-0,75
	Málaga	228,00	225,00	-3,00
	Sevilla	223,42	223,42	0,00
	Tarragona	219,37	219,37	0,00
ACEITE DE OLIVA REFINADO	Jaén	234,39	234,39	0,00
	Córdoba	228,95	229,70	0,75
	Tarragona	237,40	237,40	0,00
ACEITE DE ORUJO CRUDO 7° BASE10	Jaén	105,17	102,17	-3,00
	Córdoba	105,35	99,80	-5,55
	Tarragona	102,17	102,17	0,00
ACEITE DE ORUJO REFINADO WINTERIZADO	Jaén	159,26	150,25	-9,01
	Córdoba	160,15	153,85	-6,30
	Tarragona	156,26	156,26	0,00
ACEITE DE GIRASOL CRUDO	Córdoba	124,70	117,20	-7,50
ACEITE DE GIRASOL REFINADO	Córdoba	137,35	129,20	-8,15
	Tarragona	117,20	114,79	-2,40

## I-5 PRECIOS EN MERCADOS REPRESENTATIVOS - FRUTAS Y HORTALIZAS

### PRECIOS DE PRODUCTOS NACIONALES

Mercados representativos de producción

Rgts. CE 2.200/96, 659/97 y 877/04

En Euros/ 100 kg., a salida agrupación de productores, envasado, sin incluir I.V.A.

### CITRICOS

PRODUCTO	MERCADO	VARIEDAD O TIPO	CAT.	CALIBRE mm.	DIA/MES				
					1/9	2/9	3/9	4/9	5/9
NARANJA	Valencia	Valencia Late	I	2-4	79,00	-	-	-	-

### FRUTAS DE PEPITA

PRODUCTO	MERCADO	VARIEDAD O TIPO	CAT.	CALIBRE mm.	DIA/MES				
					1/9	2/9	3/9	4/9	5/9
MANZANA	Lleida	Gala	I	70-80	62,88	63,15	61,06	59,23	61,23
	Lleida	Granny Smith	I	70-80	59,00	58,00	59,00	56,00	56,00
	Lleida	Golden Delicious	I	70-80	60,00	59,83	60,52	59,83	59,84
PERA	Lleida	Conferencia	I	60-65	82,00	-	-	-	-
UVA DE MESA	Alicante	Italia	I	-	116,92	-	116,92	-	-
	Alicante	Moscatel Romano	I	-	125,00	125,00	-	-	123,33
	Alicante	Red Globe	I	-	106,06	-	100,00	-	-
	Murcia	Italia	I	-	95,00	95,00	95,00	95,00	95,00
	Murcia	Red Globe	I	-	105,00	105,00	105,00	105,00	105,00
	Murcia	Sultanine-thomson seedless	I	-	165,00	165,00	165,00	165,00	165,00

### FRUTAS DE HUESO

PRODUCTO	MERCADO	VARIEDAD O TIPO	CAT.	CALIBRE mm.	DIA/MES				
					1/9	2/9	3/9	4/9	5/9
CEREZA	Zaragoza	-	I	22y+	-	154,07	149,18	-	-
CIRUELA	Murcia	Santa Rosa	I	40y+	105,00	105,00	105,00	105,00	105,00
MELOCOTON	Huesca	Carne Amarilla	I	A/B	59,60	58,60	-	58,50	60,33
	Huesca	Carne blanca	I	A/B	57,08	56,15	-	-	57,19
	Lleida	Carne Amarilla	I	A/B	75,53	73,10	74,35	73,62	73,12
	Murcia	Carne Amarilla	I	A/B	86,00	86,00	86,00	86,00	86,00
NECTARINA	Lleida	Carne Amarilla	I	A/B	79,98	-	79,43	90,77	-
	Lleida	Carne Blanca	I	A/B	96,06	93,74	93,74	89,00	93,17
	Zaragoza	Carne Amarilla	I	A/B	61,03	61,07	63,38	62,40	61,84
	Zaragoza	Carne Blanca	I	A/B	52,00	-	-	-	55,28

<b>I-5 PRECIOS EN MERCADOS REPRESENTATIVOS - FRUTAS Y HORTALIZAS</b>
--

**PRECIOS DE PRODUCTOS NACIONALES**

Mercados representativos de producción

Rgtos. CE 2.200/96, 659/97 y 877/04

En Euros/ 100 kg., a salida agrupación de productores, envasado, sin incluir I.V.A.

**HORTALIZAS**

PRODUCTO	MERCADO	VARIEDAD O TIPO	CAT.	CALIBRE mm.	DIA/MES				
					1/9	2/9	3/9	4/9	5/9
AJO	Cuenca	Blanco	I	50-80	124,17	124,17	124,17	124,17	124,17
	Cuenca	Morado	I	50-80	121,25	121,25	121,25	121,25	121,25
BERENJENA	Almería	-	I	-	-	-	66,73	-	70,28
CALABACIN	Almería	-	I	140-210	-	-	51,43	-	54,29
CEBOLLA	Albacete	Amarilla	I	-	20,50	20,50	20,50	20,50	20,50
CHAMPIÑON	La Rioja	Cerrado	I	30-65	172,89	171,09	169,83	172,17	173,95
COLIFLOR	La Rioja	Coronada	I	-	-	30,43	30,43	30,43	30,43
LECHUGA	Almería	Iceberg	I	400y+	69,09	-	75,56	-	-
	Murcia	Iceberg	I	400y+	140,00	140,00	140,00	140,00	140,00
MELON	Murcia	Amarillo	I	-	55,00	55,00	55,00	55,00	55,00
	Murcia	Globo Galia	I	-	50,00	50,00	50,00	50,00	50,00
	Murcia	Piel de Sapo	I	-	65,00	65,00	65,00	65,00	65,00
PEPINO	Almería	Liso	I	-	-	-	46,42	-	52,00
PIMIENTO	Almería	Alargado Verde	I	40y+	-	-	65,00	-	73,00
	Almería	Cuadrado color (rojo o amarillo)	I	70y+	-	-	146,00	-	114,00
	Murcia	Cuadrado color (rojo o amarillo)	I	70y+	80,00	81,00	82,00	83,00	84,00
	Murcia	Cuadrado verde	I	70y+	75,00	75,00	75,00	75,00	75,00
SANDIA	Murcia	Con pepitas	I	-	37,50	37,50	37,50	37,50	37,50
TOMATE	Granada	Cereza	I	-	156,18	150,97	155,54	-	-
	Murcia	Redondo	I	57-82	69,68	69,68	69,68	69,68	69,68
ZANAHORIA	Cádiz	-	I	-	55,00	55,00	55,00	55,00	55,00

<b>I-6 PRECIOS EN MERCADOS REPRESENTATIVOS VACUNO Y OVINO</b>
---

**A) BOVINO**

**1.- PRECIO MEDIO NACIONAL (EUROS/100 KG. CANAL) DE CANALES DE BOVINO PESADO  
SEGÚN MODELO COMUNITARIO DE CLASIFICACIÓN (RGTO 295/96).**

CATEGORIA	CLASE DE CONFORMACION Y DE ESTADO DE ENGRASAMIENTO	Semana 25-31/08 2008	Semana 1-7/09 2008	Variación
<b>Categoría A: Canales de machos jóvenes sin castrar de menos de 2 años</b>	Muy buena y poco cubierta (U-2)	320,84	320,78	-0,06
	Muy buena y cubierta (U-3)	327,57	330,63	3,06
	Precio medio ponderado categoría U	325,08	326,99	1,91
	Buena y poco cubierta (R-2)	339,44	348,83	9,40
	Buena y cubierta (R-3)	308,71	309,96	1,25
	Precio medio ponderado categoría R	320,08	324,34	4,27
<b>Categoría D: Canales de hembras que hayan parido</b>	Menos buena y poco cubierta (O-2)	247,05	250,29	3,24
	Menos buena y cubierta (O-3)	293,83	295,73	1,90
	Precio medio ponderado categoría O	274,65	277,10	2,45
	Buena y cubierta (R-3)	204,49	212,16	7,67
	Buena y grasa (R-4)	243,88	247,31	3,43
	Precio medio ponderado categoría R	214,34	220,95	6,61
<b>Categoría E Canales de otras hembras</b>	Menos buena y poco cubierta (O-2)	197,02	194,54	-2,48
	Menos buena y cubierta (O-3)	183,24	190,86	7,63
	Menos buena y grasa (O-4)	177,86	178,23	0,37
	Precio medio ponderado categoría O	184,04	188,17	4,12
	Mediocre y poco cubierta (P-2)	153,98	155,30	1,32
	Mediocre y cubierta (P-3)	168,13	175,50	7,38
<b>Categoría E Canales de otras hembras</b>	Precio medio ponderado categoría P	163,46	168,84	5,38
	Muy buena y poco cubierta (U-2)	318,56	316,91	-1,65
	Muy buena y cubierta (U-3)	313,36	317,66	4,30
	Precio medio ponderado categoría U	316,06	317,27	1,21
	Buena y poco cubierta (R-2)	265,66	264,68	-0,98
	Buena y cubierta (R-3)	301,27	303,62	2,35
<b>Categoría E Canales de otras hembras</b>	Buena y grasa (R-4)	241,08	240,46	-0,62
	Precio medio ponderado categoría R	277,23	277,54	0,31
	Menos buena y poco cubierta (O-2)	268,02	278,66	10,63
	Menos buena y cubierta (O-3)	288,97	292,06	3,09
	Menos buena y grasa (O-4)	288,38	295,34	6,95
	Precio medio ponderado categoría O	277,63	284,95	7,32

<b>I-6 PRECIOS EN MERCADOS REPRESENTATIVOS VACUNO Y OVINO</b>
---

**2.- PRECIO MEDIO NACIONAL DEL BOVINO (EUROS/100KG. VIVO)**

BOVINO VIVO	Semana 25-31/08 2008	Semana 1-7/09 2008	Variación
Machos hasta 480 kg. vivo	193,58	193,10	-0,48
Machos de más de 480 kg. vivo	176,68	179,41	2,73
Hembras que hayan parido	87,07	87,01	-0,06
Otras hembras de hasta 380 kg. vivo	196,85	197,93	1,08
Otras hembras de más de 380 kg. vivo	189,69	193,39	3,70

**3.- PRECIO MEDIO NACIONAL DE OTROS  
ANIMALES DE LA ESPECIE BOVINA (RGTO 2273/02).**

OTROS BOVINOS	Semana 25-31/08 2008	Semana 1-7/09 2008	Variación
<b>Terneros machos de ocho días a cuatro semanas</b>			
tipo frisón	107,05	121,35	14,30
tipo cruzado	293,86	313,23	19,37
<i>Media ponderada nacional (Euros\cabeza)</i>	200,46	217,29	16,83
<b>Bovinos ligeros entre seis y doce meses</b>			
tipo cruzado	165,85	168,64	2,79
tipo país	102,34	105,13	2,79
<i>Media ponderada nacional (Euros\100 kg. vivo)</i>	143,62	146,41	2,79

**B) CORDEROS**

**1.- PRECIOS MEDIOS NACIONALES DE CANALES  
DE OVINO FRESCAS O REFRIGERADAS (RGTO 315/02).**

CORDEROS I y II	Semana 25-31/08 2008	Semana 1-7/09 2008	Variación
Cordero I ( 12 a 13 kg/ canal)	583,86	586,93	3,07
Cordero II ( 13,1 a 16 kg /canal)	534,10	536,62	2,52
<i>Media nacional</i>	558,98	561,78	2,80

**2.- PRECIOS MEDIOS DE CANALES DE OVINO FRESCAS O REFRIGERADAS  
EN LOS MERCADOS NACIONALES REPRESENTATIVOS PARA LA C.E.**

MERCADO REPRESENTATIVO	Semana 25-31/08 2008	Semana 1-7/09 2008	Variación
Barcelona	607,71	613,91	6,20
Madrid	654,52	674,52	20,00
Valencia	522,44	522,44	0,00
Albacete	538,85	538,85	0,00
Zaragoza	581,17	581,17	0,00
Medina del Campo	578,33	578,33	0,00
Talavera de la Reina	560,33	560,33	0,00
Extremadura	512,50	512,50	0,00
<i>Media ponderada nacional</i>	566,68	569,30	2,62

**PRECIOS EN MERCADOS REPRESENTATIVOS - PRODUCTOS GANADEROS**

**D)-PORCINO**  
 Clasificación EUROP. R(CEE) 1572/95

**Euros/100 kg canal**

<b>MERCADO REPRESENTATIVO</b>	<b>CLASE E</b>		
	<b>LONJAS</b>	<b>Semana 18-24/08 2008</b>	<b>Semana 1-7/09 2008</b>
<b>Ebro</b>	168,81	168,91	0,10
<b>Mercolleida</b>	169,59	169,69	0,10
<b>Segovia</b>	176,11	176,21	0,10
<b>Segura</b>	172,70	172,80	0,10
<b>Silleda</b>	174,86	174,86	0,00
<b>Conjunto de Lonjas Media ponderada</b>	171,62	171,71	0,09
<b>MATADEROS Media ponderada</b>	172,81	172,96	0,14
<b>Media nacional</b>	172,22	172,33	0,11

<b>MERCADO REPRESENTATIVO</b>	<b>CLASE U</b>			<b>CATEGORIA II</b>		
	<b>LONJAS</b>	<b>Semana 18-24/08 2008</b>	<b>Semana 1-7/09 2008</b>	<b>Variación</b>	<b>Semana 18-24/08 2008</b>	<b>Semana 1-7/09 2008</b>
<b>Ebro</b>	166,84	166,84	0,00	165,30	165,30	0,00
<b>Mercolleida</b>	167,61	167,61	0,00	166,07	166,07	0,00
<b>Segovia</b>	174,05	174,05	0,00	172,75	172,75	0,00
<b>Segura</b>	170,68	170,68	0,00	169,40	169,40	0,00
<b>Silleda</b>	172,82	172,72	-0,10	171,62	171,62	0,00
<b>Conjunto de Lonjas Media ponderada</b>	169,62	169,60	-0,01	168,20	168,20	0,00
<b>MATADEROS Media ponderada</b>	170,80	170,84	0,04	167,27	167,23	-0,03
<b>Media nacional</b>	170,21	170,22	0,01	167,73	167,72	-0,02

**PRECIOS EN MERCADOS REPRESENTATIVOS - PRODUCTOS GANADEROS**

**E)- PORCINO PRECOZ**  
**Lechones, Otras calidades**  
**Euros/100 kg vivo**

<b>LECHONES</b>	<b>Semana 18-24/08 2008</b>	<b>Semana 1-7/09 2008</b>	<b>Variación</b>
Normal.Base 20 kg de peso.	132,50	135,30	2,80
Lleida.Base 20 kg de peso.	125,00	125,00	0,00
Segovia . Base 20 kg de peso.	145,00	145,00	0,00
<b>CERDOS CEBADOS</b>			
Categoría U.	131,06	131,07	0,01
<b>DESVIEJE</b>			
Cerdas de desvieje.	69,61	69,61	0,00

**F)- TRONCO IBERICO**  
**Euros/100 kg vivo**

<b>LECHONES</b>	<b>Semana 18-24/08 2008</b>	<b>Semana 1-7/09 2008</b>	<b>Variación</b>
Lechones (Base 23 kg)	152,37	168,54	16,18
<b>DESVIEJE</b>			
Reproductores de desvieje	62,70	62,70	0,00
<b>CEBADOS</b>			
Marranillos, de 35 a 60 kg	129,03	132,81	3,78
Primales, de 60 a 100 kg	S/COT	S/COT	-----
Cerdos cebados de pienso (extensivo)	134,89	136,38	1,49
Cerdos cebados de bellota	S/COT	S/COT	-----

ICS



GOBIERNO  
DE ESPAÑA

MINISTERIO  
DE MEDIO AMBIENTE  
Y MEDIO RURAL Y MARINO

SUBSECRETARÍA

SECRETARÍA GENERAL TÉCNICA

**CENTRO DE PUBLICACIONES**  
Paseo de la Infanta Isabel, 1 - 28014 MADRID